

BM für Finanzen

Kennzahlen zum Frauenförderungsplan

Bericht 2013

Arbeitsgruppe für Gleichbehandlungsfragen



**Gleiche Chancen
*für alle***

Inhaltsverzeichnis

Einleitung.....	6
1. Frauenanteil im Bundesministerium für Finanzen – Ressort gesamt	7
1.1. Frauenanteil BMF gesamt je Verwendungsgruppe.....	7
1.1.1. Frauenanteil BMF gesamt – Höherer Dienst aufgegliedert nach Funktionsgruppen	8
1.1.2. Frauenanteil BMF gesamt – Gehobener Dienst aufgegliedert nach Funktionsgruppen	10
1.1.3. Frauenanteil BMF gesamt – Fachdienst aufgegliedert nach Funktionsgruppen	12
1.2. Frauenanteil Leitungsfunktionen	15
1.2.1. Frauenanteil Leitungsfunktionen BMF gesamt	16
1.2.2. Frauenanteil Leitungsfunktionen Zentralleitung.....	17
1.2.3. Frauenanteil Leitungsfunktionen nachgeordneter Bereich	18
1.3. Teilzeitbeschäftigung im Bundesministerium für Finanzen	20
1.3.1. Frauenanteil Teilzeitbeschäftigung	20
1.3.2. Leitungsfunktionen/höhere Funktionen in Teilzeitbeschäftigung	23
2. Frauenanteil je Organisationseinheit.....	24
2.1. Frauenanteil Zentralleitung je Verwendungsgruppe	24
2.1.1. Frauenanteil Zentralleitung - Höherer Dienst aufgegliedert nach Funktionsgruppen	25
2.1.2. Frauenanteil Zentralleitung – Gehobener Dienst aufgegliedert nach Funktionsgruppen	26
2.1.3. Frauenanteil Zentralleitung – Fachdienst aufgegliedert nach Funktionsgruppen	28
2.1.4. Frauenanteil Zentralleitung.....	30
2.2. Frauenanteil Bundesfinanzakademie je Verwendungsgruppe	35
2.2.1. Frauenanteil Bundesfinanzakademie – Höherer Dienst aufgegliedert nach Funktionsgruppen	35
2.2.2. Frauenanteil Bundesfinanzakademie – Gehobener Dienst aufgegliedert nach Funktionsgruppen	36
2.2.3. Frauenanteil Bundesfinanzakademie – Fachdienst aufgegliedert nach Funktionsgruppen	37
2.2.4. Frauenanteile Bundesfinanzakademie.....	38

2.3. Frauenanteil haushaltsführende Stellen Steuer- und Zollverwaltung je Verwendungsgruppe	41
2.3.1. Frauenanteil haushaltsführende Stellen Steuer- und Zollverwaltung - Höherer Dienst aufgegliedert nach Funktionsgruppen	42
2.3.2. Frauenanteil haushaltsführende Stellen Steuer- und Zollverwaltung – Gehobener Dienst aufgegliedert nach Funktionsgruppen	43
2.3.3. Frauenanteil haushaltsführende Stellen Steuer- und Zollverwaltung – Fachdienst aufgegliedert nach Funktionsgruppen	44
2.3.4. Frauenanteil je Dienststelle haushaltsführende Stellen Steuer- und Zollverwaltung	46
2.4. Frauenanteil Steuer- und Zollkoordination je Verwendungsgruppe	47
2.4.1. Frauenanteil Steuer- und Zollkoordination - Höherer Dienst aufgegliedert nach Funktionsgruppen	48
2.4.2. Frauenanteil Steuer- und Zollkoordination – Gehobener Dienst aufgegliedert nach Funktionsgruppen	49
2.4.3. Frauenanteil Steuer- und Zollkoordination – Fachdienst aufgegliedert nach Funktionsgruppen	50
2.4.4. Frauenanteil Steuer- und Zollkoordination	52
2.5. Frauenanteil Unabhängiger Finanzsenat je Verwendungsgruppe	55
2.5.1. Frauenanteil Unabhängiger Finanzsenat - Höherer Dienst aufgegliedert nach Funktionsgruppen	56
2.5.2. Frauenanteil Unabhängiger Finanzsenat – Gehobener Dienst aufgegliedert nach Funktionsgruppen	57
2.5.3. Frauenanteil Unabhängiger Finanzsenat – Fachdienst aufgegliedert nach Funktionsgruppen	58
2.5.4. Frauenanteil Unabhängiger Finanzsenat	60
2.6. Frauenanteil Finanzprokuratur je Verwendungsgruppe	61
2.6.1. Frauenanteil Finanzprokuratur - Höherer Dienst aufgegliedert nach Funktionsgruppen	62
2.6.2. Frauenanteil Finanzprokuratur – Gehobener Dienst aufgegliedert nach Funktionsgruppen	63
2.6.3. Frauenanteil Finanzprokuratur – Fachdienst aufgegliedert nach Funktionsgruppen	64
2.6.4. Frauenanteil Finanzprokuratur	66
Anhang 1 Frauenanteil Finanzämter	68
Finanzamt 3/6/7/11/15 Schwechat Gerasdorf	68

Finanzamt 4/5/10.....	71
Finanzamt 6/7/15.....	74
Finanzamt 8/16/17.....	77
Finanzamt 9/18/19 Klosterneuburg.....	79
Finanzamt 12/13/14 Purkersdorf.....	82
Finanzamt 1/23	85
Finanzamt Gebühren, Verkehrsteuern und Glückspiel.....	88
Finanzamt 2/20/21/22	90
Finanzamt Amstetten Melk Scheibbs.....	93
Finanzamt Baden Mödling	96
Finanzamt Gänserndorf Mistelbach.....	99
Finanzamt Hollabrunn Korneuburg Tulln	102
Finanzamt Waldviertel	105
Finanzamt Lilienfeld St. Pölten.....	109
Finanzamt Neunkirchen Wiener Neustadt.....	111
Finanzamt Bruck Eisenstadt Oberwart.....	114
Finanzamt Braunau Ried Schärding	117
Finanzamt Linz.....	120
Finanzamt Kirchdorf Perg Steyr.....	124
Finanzamt Freistadt Rohrbach Urfahr.....	126
Finanzamt Gmunden Vöcklabruck	129
Finanzamt Grieskirchen Wels.....	131
Finanzamt St. Johann Tamsweg Zell am See.....	134
Finanzamt Salzburg-Stadt.....	137
Finanzamt Salzburg-Land	140
Finanzamt Klagenfurt	142
Finanzamt St. Veit Wolfsberg.....	145
Finanzamt Spittal Villach	146
Finanzamt Bruck Leoben Mürzzuschlag.....	149
Finanzamt Oststeiermark	151
Finanzamt Graz-Stadt.....	154
Finanzamt Graz-Umgebung.....	156

Finanzamt Judenburg Liezen.....	157
Finanzamt Deutschlandsberg Leibnitz Voitsberg.....	159
Finanzamt Innsbruck.....	162
Finanzamt Kitzbühel Lienz.....	165
Finanzamt Kufstein Schwaz.....	166
Finanzamt Landeck Reutte.....	167
Finanzamt Bregenz.....	168
Finanzamt Feldkirch.....	169
Anhang 2 Frauenanteil Zollämter.....	170
Zollamt Wien.....	170
Zollamt St. Pölten Krems Wiener Neustadt.....	174
Zollamt Eisenstadt Flughafen Wien.....	176
Zollamt Linz Wels.....	179
Zollamt Salzburg.....	182
Zollamt Graz.....	185
Zollamt Klagenfurt Villach.....	188
Zollamt Innsbruck.....	191
Zollamt Feldkirch Wolfurt.....	193
Anhang 3 Frauenanteil bundesweite Organisationseinheiten.....	196
Steuerfahndung.....	196
Großbetriebsprüfung.....	198
Finanzpolizei.....	201

Einleitung

Das Bundesministerium für Finanzen bekennt sich in seinem Frauenförderungsplan zu einer aktiven Gleichbehandlungs- und Gleichstellungspolitik, um die Chancengleichheit für Frauen und Männer zu gewährleisten. Der statistische Teil soll dazu beitragen, die Repräsentation von Frauen und Männern sichtbar zu machen und den vorgesehenen Anteil von 50%-Frauen in unterschiedlichen Verwendungs-, Entlohnungs- und Funktionsgruppen sowie in Führungsfunktionen zu erreichen.

Ziele des Frauenförderungsplanes

- Förderung der Anliegen und Unterstützung von Maßnahmen zur Frauenförderung unter den Mitarbeiterinnen und Mitarbeitern, insbesondere den Führungskräften
- Die Förderung der gleichberechtigten Repräsentanz der Frauen in allen Entscheidungsstrukturen, Kommissionen, Gremien, Podien und Delegationen
- Die Anhebung des Frauenanteils in Führungspositionen
- Wahrnehmung der Vorbildfunktion und einer aktiven Rolle durch das Finanzressort bei der Vertretung der Gleichbehandlungsthematik nach außen

Maßnahmen des Frauenförderungsplanes

- Bevorzugte Aufnahme und Bevorzugung beim beruflichen Aufstieg von Frauen nach § 11 b und c des B-GlBG, wenn sie gleich geeignet sind wie der bestgeeignete männliche Mitbewerber und die Quote von 50% nicht erreicht ist. Dienstgebervertreter/innen haben die **Dienstplicht** auf eine Beseitigung einer bestehenden Unterrepräsentation von Frauen hinzuwirken (Frauenförderungsgebot)
- Bewerbungen von karenzierten Bediensteten sind gleichrangig mit anderen Bewerbungen zu berücksichtigen
- Bestehende Unterschiede in den Arbeitsvoraussetzungen für Männer und Frauen sind zu beseitigen
- Das Finanzressort überprüft alle von ihm gesetzten Handlungen permanent auf mögliche geschlechterspezifische Auswirkungen, um Diskriminierung zu vermeiden (Gender Mainstreaming)

Die folgenden Kennzahlen sollen ersichtlich machen, ob die Ziele des Frauenförderungsplanes erreicht sind oder ob weitere Maßnahmen zur Zielerreichung erforderlich sind.

1. Frauenanteil 1 im Bundesministerium für Finanzen – Ressort gesamt

Beim Bundesministerium für Finanzen sind zum Stichtag 31.12.2013 insgesamt 11.055 Dienstnehmerinnen und Dienstnehmer beschäftigt, davon sind 5.257 weibliche und 5.798 männliche Bedienstete. Der Anteil der Frauen an der Gesamtbeschäftigtenzahl lag zum 31.12.2013 daher bei insgesamt 47,6% und war gegenüber dem Wert vom Vorjahr unverändert. Allerdings zeigt die Entwicklung seit 2005 – trotz sinkender Beschäftigungszahlen – eine leicht steigende Tendenz der Frauenanteile von 46% im Jahr 2005 auf 47,6% im Jahr 2013.

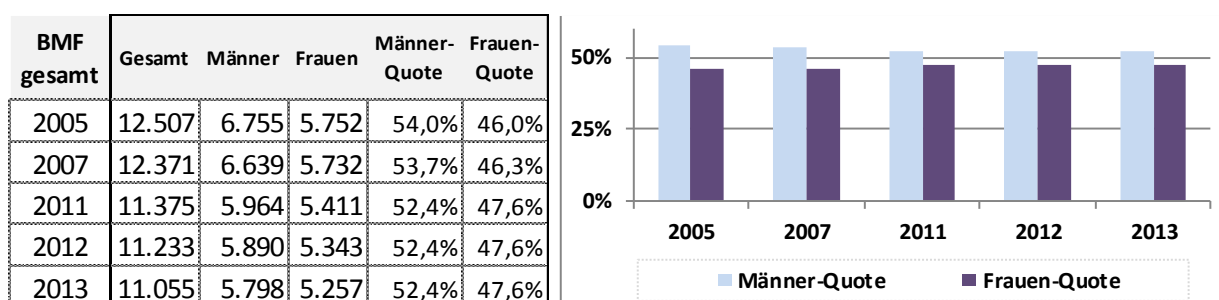

1.1. Frauenanteil BMF gesamt je Verwendungsgruppe

Die nachfolgende Übersicht mit Stichtag 31.12.2013 gem. B-GIBG gliedert die **Frauen-/Männeranteile des gesamten Ressorts nach Verwendungsgruppen** auf:

BMF Gesamt	2011					2012					2013				
	Gesamt	Männer	Frauen	Männer-Quote	Frauen-Quote	Gesamt	Männer	Frauen	Männer-Quote	Frauen-Quote	Gesamt	Männer	Frauen	Männer-Quote	Frauen-Quote
höherer Dienst	1.456	914	542	62,8%	37,2%	1.523	951	572	62,4%	37,6%	1.556	967	589	62,1%	37,9%
gehobener Dienst	4.959	3.000	1.959	60,5%	39,5%	4.885	2.943	1.942	60,2%	39,8%	4.776	2.857	1.919	59,8%	40,2%
Fachdienst	4.624	1.908	2.716	41,3%	58,7%	4.529	1.874	2.655	41,4%	58,6%	4.451	1.847	2.604	41,5%	58,5%
Mittlerer Dienst	197	114	83	57,9%	42,1%	189	112	77	59,3%	40,7%	170	106	64	62,4%	37,6%
Hilfsdienst	139	28	111	20,1%	79,9%	121	22	99	18,2%	81,8%	102	21	81	20,6%	79,4%
BMF Gesamt	11.375	5.964	5.411	52,4%	47,6%	11.247	5.902	5.345	52,5%	47,5%	11.055	5.798	5.257	52,4%	47,6%

1 Basis-Auswertungen MIS/PM-SAP vom 8.7.2014 für 2013 und 2012 sowie vom 13.4.2013 für 2011 und 2012 durch Abt I/1; Beschäftigtendaten 2005 – 2009 aus Statistik Frauenförderungsplan; Ermittlungen und Analysen durch Arbeitsgruppe für Gleichbehandlungsfragen

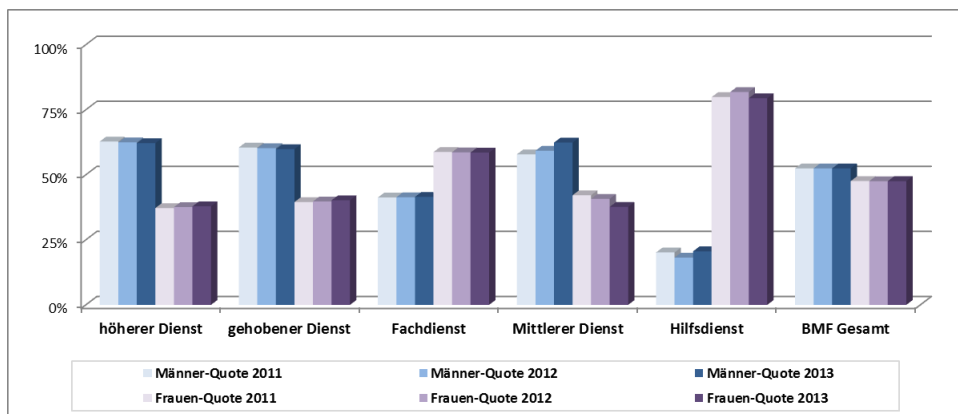

Der hohe Frauenanteil von 47,6% wird vor allem durch die Frauenquote Fachdienst von 58,5% verursacht. Beim höheren Dienst bzw. gehobenen Dienst liegen die Frauenquoten mit 37,9% bzw. 40,2% weiterhin deutlich unter der Zielquote von 50%, allerdings ist seit 2011 ein leichter Anstieg der Frauenquote sichtbar.

1.1.1. Frauenanteil BMF gesamt – Höherer Dienst aufgegliedert nach Funktionsgruppen

Im Folgenden sind die Frauen-/Männerquoten des BMF gesamt des höheren Dienstes aufgegliedert nach Funktionsgruppen dargestellt:

BMF Gesamt	2013				
	Gesamt	Männer	Frauen	Männer-Quote	Frauen-Quote
Beamte inkl SoVertr.					
A1/GL, A1/1, A1/1-II	157	110	47	70,1%	29,9%
A1/2	269	180	89	66,9%	33,1%
A1/3	184	140	44	76,1%	23,9%
A1/4	46	30	16	65,2%	34,8%
A1/5	247	145	102	58,7%	41,3%
A1/6	98	70	28	71,4%	28,6%
A1/7	10	5	5	50,0%	50,0%
A1/8	1	1		100,0%	0,0%
A1/9	4	4		100,0%	0,0%
Dkl VII	18	10	8	55,6%	44,4%
Dkl VIII	74	49	25	66,2%	33,8%
Dkl IX	0	0	0	0,0%	0,0%
höH Beamte	1.108	744	364	67,1%	32,9%

Vertragsbed.					
VB a	1	1		100,0%	0,0%
v1/1 inkl. Ausb	149	69	80	46,3%	53,7%
v1/2	179	89	90	49,7%	50,3%
v1/3	89	43	46	48,3%	51,7%
v1/4	19	12	7	63,2%	36,8%
v1/5	8	6	2	75,0%	25,0%
v1/6	1	1		100,0%	0,0%
v1/7	2	2		100,0%	0,0%
höH VB	448	223	225	49,8%	50,2%

höherer Dienst	1.556	967	589	62,1%	37,9%
-----------------------	--------------	------------	------------	--------------	--------------

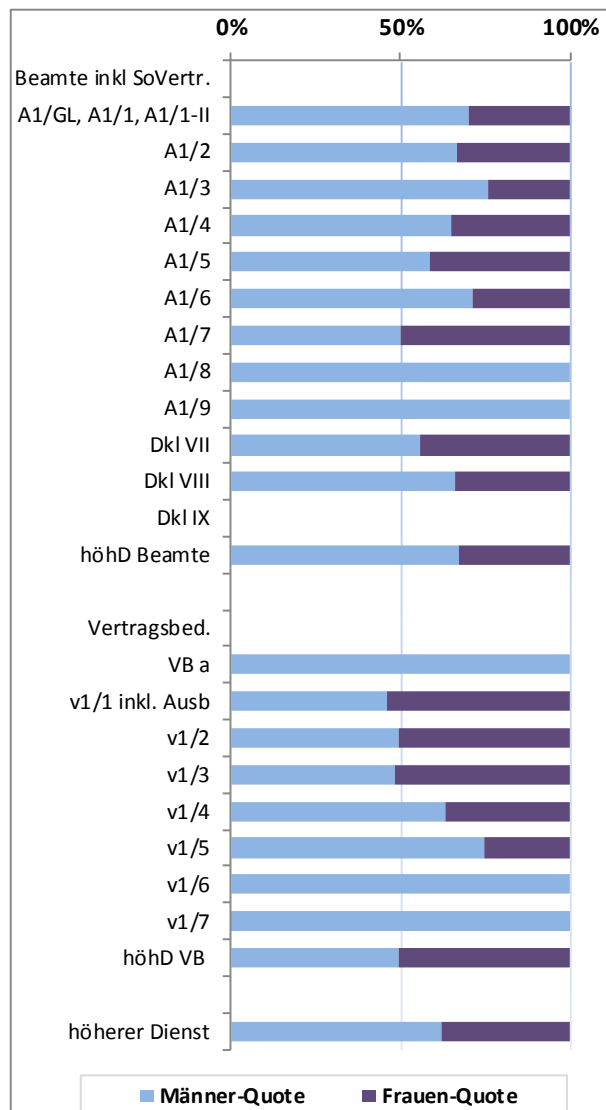

Um einen besseren Überblick zu erreichen, sind im nachfolgenden Diagramm die Verwendungsgruppen, Dienstklassen der Beamtinnen und Beamten sowie Vertragsbedienstete in Gruppen zusammengefasst.

Frauen-/Männerquoten höherer Dienst 2011-2013

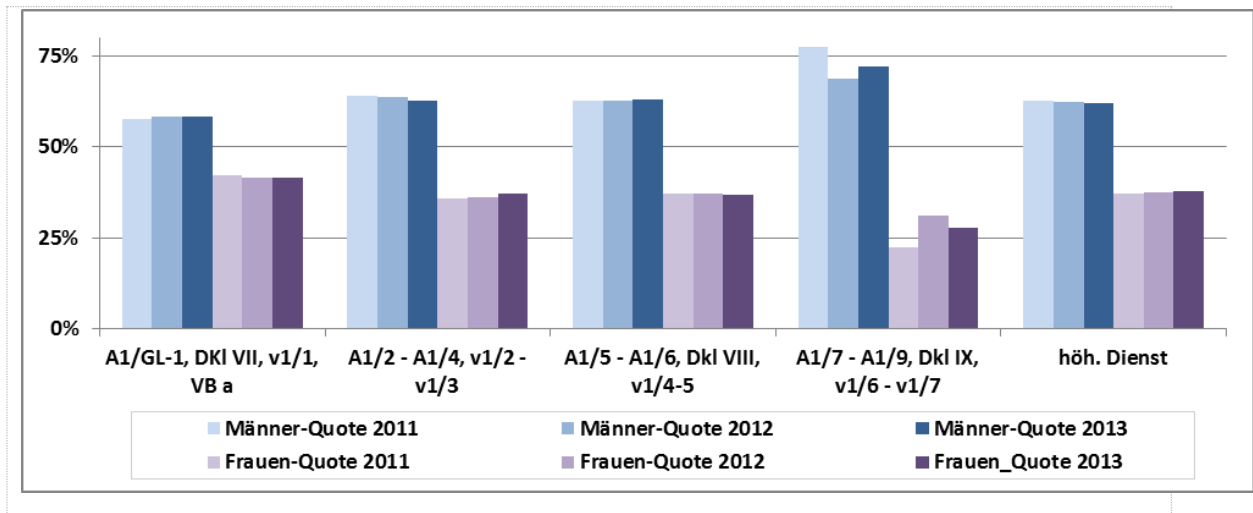

Der Frauenanteil im höheren Dienst zeigt insgesamt eine geringfügig steigende Tendenz an, allerdings ist jedoch insbesondere bei den höheren Einstufungen eine sinkende Frauenquote zu verzeichnen.

Trotz dieser leicht steigenden Entwicklung ist jedoch die Frauenquote mit 37,6% im höheren Dienst deutlich unter der 50%-Quote.

1.1.2. Frauenanteil BMF gesamt – Gehobener Dienst aufgegliedert nach Funktionsgruppen

Im Folgenden sind die Frauen-/Männerquoten des BMF gesamt des gehobenen Dienstes aufgegliedert nach Funktionsgruppen dargestellt:

BMF Gesamt	2013				
	Gesamt	Männer	Frauen	Männer-Quote	Frauen-Quote
Beamte inkl SoVertr.					
A2/1	10	2	8	20,0%	80,0%
A2/2	421	167	254	39,7%	60,3%
A2/3	1.356	805	551	59,4%	40,6%
A2/4	803	624	179	77,7%	22,3%
A2/5	175	132	43	75,4%	24,6%
A2/6	747	545	202	73,0%	27,0%
A2/7	72	53	19	73,6%	26,4%
A2/8	17	10	7	58,8%	41,2%
Dkl IV	1		1	0,0%	100,0%
Dkl V	5	0	5	0,0%	100,0%
Dkl VI	61	19	42	31,1%	68,9%
Dkl VII	11	11	0	100,0%	0,0%
E1/5 - 7	1	1		100,0%	0,0%
gehobD Beamte	3.680	2.369	1.311	64,4%	35,6%
Vertragsbed.					
v2/1 inkl Ausb	222	108	114	48,6%	51,4%
v2/2	441	187	254	42,4%	57,6%
v2/3	341	152	189	44,6%	55,4%
v2/4	85	37	48	43,5%	56,5%
v2/5	5	4	1	80,0%	20,0%
VB b	2		2	0,0%	100,0%
gehobD VB	1.096	488	608	44,5%	55,5%
gehobD BMF	4.776	2.857	1.919	59,8%	40,2%

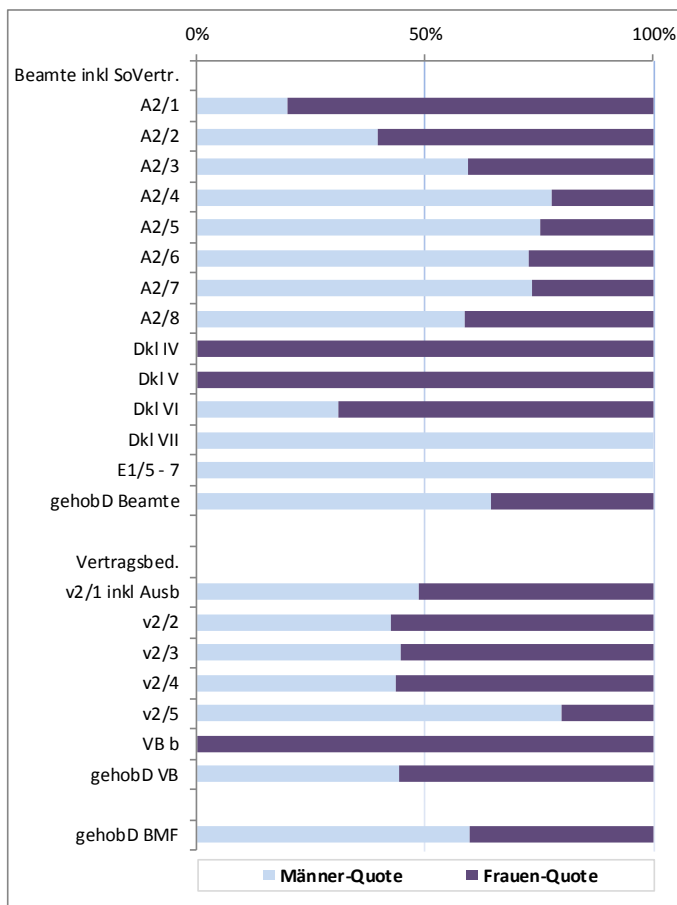

Im gehobenen Dienst ist bei einem Frauenanteil 2013 von 40,2% ersichtlich, dass einerseits in den niedrigeren Funktionsgruppen ein Frauenanteil von bereits über 45% erreicht ist, aber andererseits bei den höheren Funktionsgruppen (vor allem bei Beamtinnen ab der Einstufung A2/4) weiterhin ein geringer Frauenanteil zu verzeichnen ist. Grundsätzlich zeigt jedoch der Frauenanteil eine leicht steigende Tendenz im gehobenen Dienst.

Um einen besseren Überblick zu erreichen, sind im nachfolgenden Diagramm die Verwendungsgruppen, Dienstklassen der Beamtinnen und Beamten sowie Vertragsbedienstete in Gruppen zusammengefasst.

Frauen-/Männerquoten gehobener Dienst 2011-2013

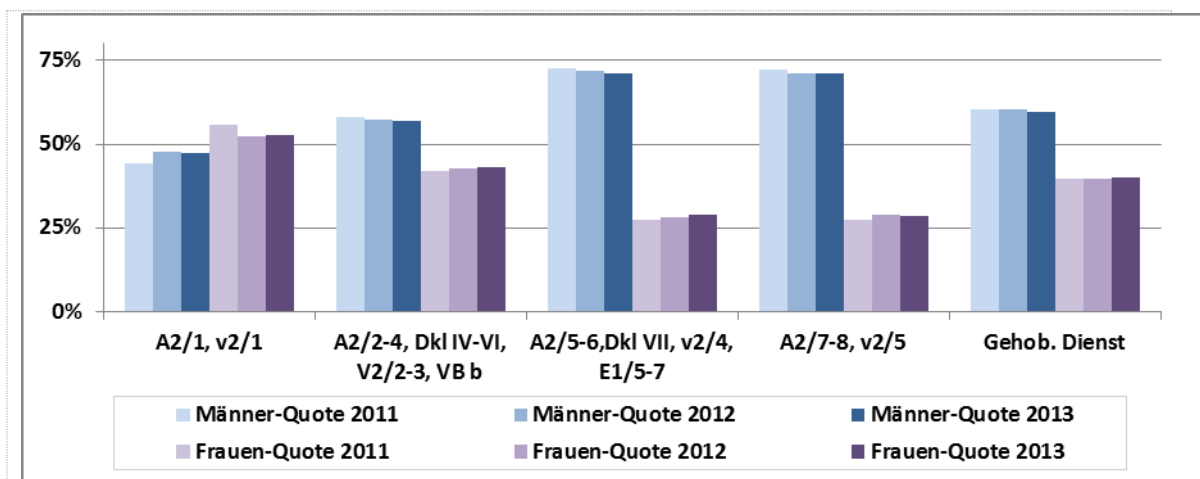

1.1.3. Frauenanteil BMF gesamt – Fachdienst aufgegliedert nach Funktionsgruppen

Im Folgenden sind die Frauen-/Männerquoten des BMF gesamt des Fachdienstes aufgegliedert nach Funktionsgruppen 2 dargestellt:

2 ohne handwerklichen Dienst

BMF Gesamt	2013				
	Gesamt	Männer	Frauen	Männer-Quote	Frauen-Quote
Beamte					
A3/GL	18	16	2	88,9%	11,1%
A3/2	49	19	30	38,8%	61,2%
A3/3	20	7	13	35,0%	65,0%
A3/4	51	32	19	62,7%	37,3%
A3/5	1.495	671	824	44,9%	55,1%
A3/6	306	188	118	61,4%	38,6%
A3/7	2	1	1	50,0%	50,0%
A3/8	483	379	104	78,5%	21,5%
Dkl IV	16	5	11	31,3%	68,8%
Dkl V	12	5	7	41,7%	58,3%
E2a/GL - 1	1	1		0,0%	0,0%
E2a/6	1	1		100,0%	0,0%
FachD Beamte	2.454	1.325	1.129	54,0%	46,0%
Vertragsbed.					
v3/1	124	48	76	38,7%	61,3%
v3/2	389	87	302	22,4%	77,6%
v3/3	192	69	123	35,9%	64,1%
v3/4	1.277	310	967	24,3%	75,7%
v3/5	2	1	1	50,0%	50,0%
VB c	10	5	5	50,0%	50,0%
FachD VB	1.994	520	1.474	26,1%	73,9%
Fachdienst	4.448	1.845	2.603	41,5%	58,5%

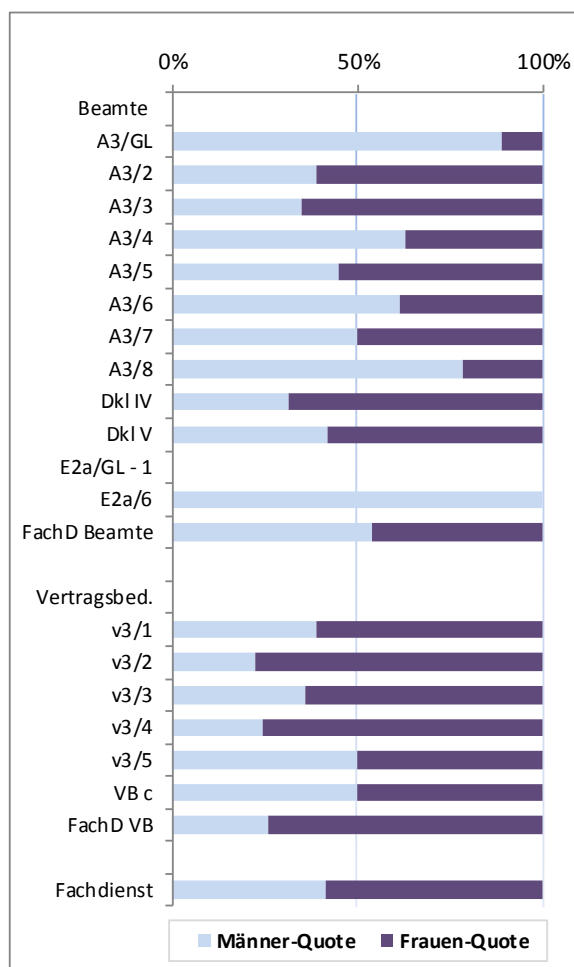

Im Fachdienst ist ein traditionell sehr hoher Frauenanteil zu verzeichnen, lediglich in den höchsten Funktionsgruppen A3/6 und A3/8 (idR Höherverwendungen in A2) ist die Frauenquote weit unter dem durchschnittlichen Frauenanteil.

Um einen besseren Überblick zu erreichen, sind im nachfolgenden Diagramm die Verwendungsgruppen, Dienstklassen der Beamtinnen und Beamten sowie Vertragsbedienstete in Gruppen zusammengefasst.

Frauen-/Männerquoten Fachdienst 2011-2013

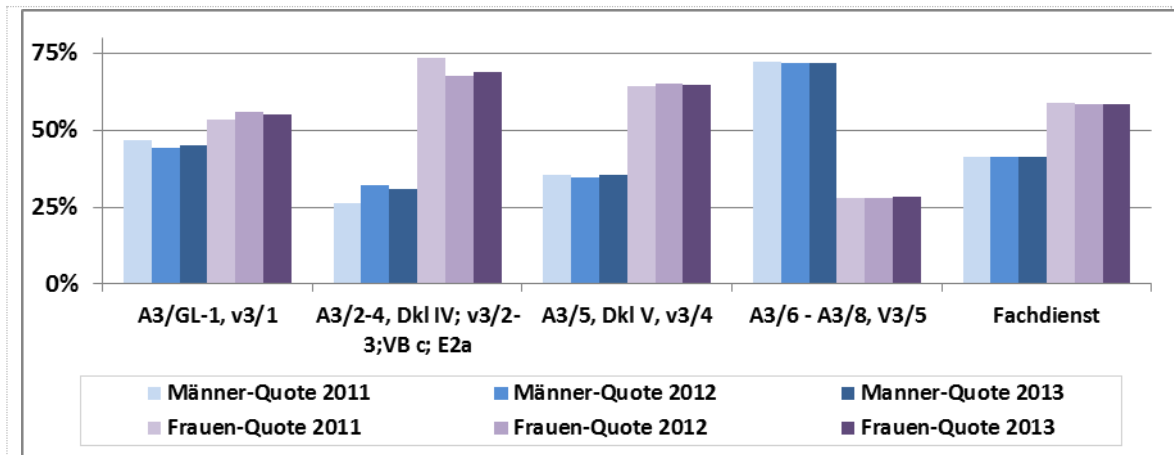

1.2. Frauenanteil Leitungsfunktionen

Das folgende Diagramm veranschaulicht die Frauen-/Männeranteile an Gesamtbeschäftigten mit den Frauen-/Männeranteilen in Leitungsfunktionen:

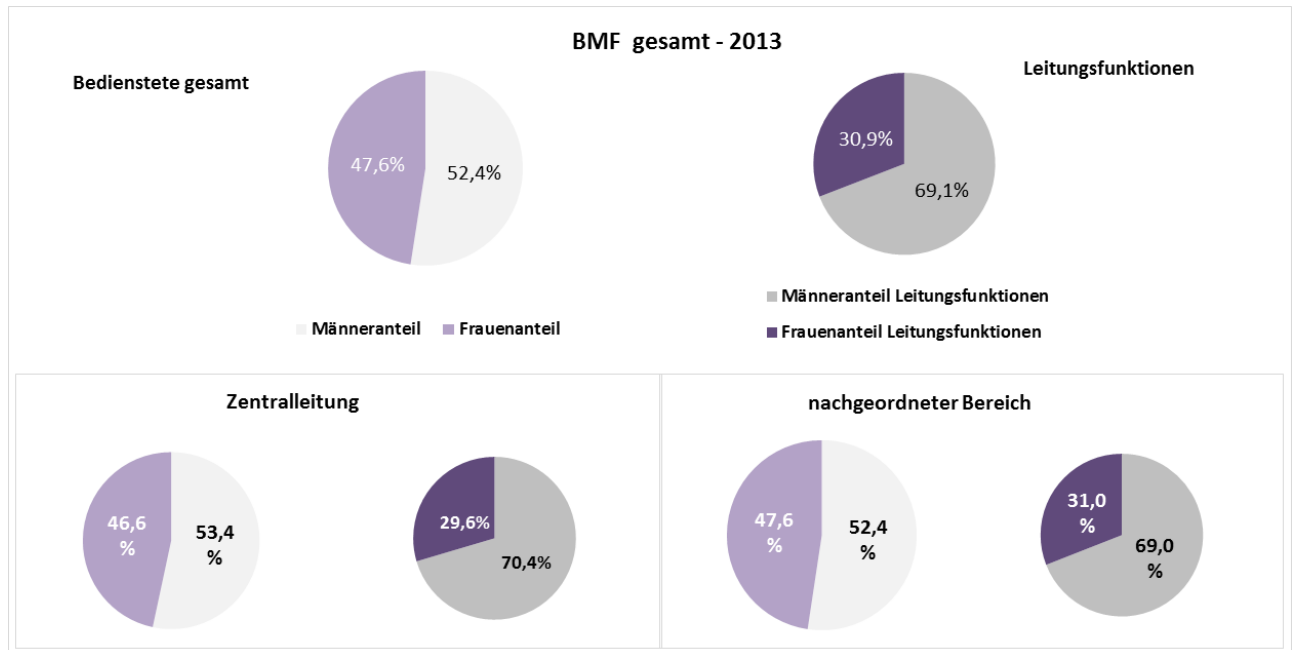

Aus diesem Vergleich ist ersichtlich, dass Frauen in Leitungsfunktionen noch immer unterrepräsentiert sind. Besonders deutlich zeigt sich dieser Unterschied in der Zentralleitung. Der Frauenanteil an den Gesamtbeschäftigten der Zentralleitung weist mit 46,6% annähernd dieselbe Frauenquote wie im Gesamtressort mit 47,6% aus, jedoch ist der Frauenanteil in Leitungsfunktionen in der Zentralleitung mit 29,6% noch geringer als bei den nachgeordneten Dienststellen mit 31% und dem Gesamtressort mit 30,9%.

1.2.1. Frauenanteil Leitungsfunktionen BMF gesamt

Die nachfolgende Statistik soll einen Überblick über den Frauen-/Männeranteil in Leitungsfunktionen³ geben:

Leitungsfunktionen	31.12.2009				31.12.2011				31.12.2012				31.12.2013			
	Gesamt	Männer	Frauen	Frauenanteil	Gesamt	Männer	Frauen	Frauenanteil	Gesamt	Männer	Frauen	Frauenanteil	Gesamt	Männer	Frauen	Frauenanteil
ZENTRALLEITUNG																
Leitungsfkt. Zentralleitung	69	52	17	24,6%	69	52	17	24,6%	68	49	19	27,9%	71	50	21	29,6%
NACHGEORDNETER BEREICH																
Bundesfinanzakademie	1	1	0	0,0%	1	1	0	0,0%	1	1	0	0,0%	1	1	0	0,0%
hhfSt Steuer-/Zollverw.	797	612	185	23,2%	801	609	192	24,0%	830	611	219	26,4%	838	621	217	25,9%
Unabhängiger Finanzsenat	227	124	103	45,4%	226	123	103	45,6%	222	122	100	45,0%	225	122	103	45,8%
Finanzprokurator	36	26	10	27,8%	51	27	24	47,1%	49	25	24	49,0%	52	26	26	50,0%
Steuer- und Zollkoord.	18	12	6	33,3%	17	11	6	35,3%	18	13	5	27,8%	18	13	5	27,8%
Leitungsfkt. Nachgeord. Bereich	1.079	775	304	28,2%	1.096	771	325	29,7%	1.120	772	348	31,1%	1.134	783	351	31,0%
Leitungsfkt. BMF ges.	1.148	827	321	28,0%	1.165	823	342	29,4%	1.188	821	367	30,9%	1.205	833	372	30,9%

Leitungsfunktionen:

- Zentrale: Generalsekretär/in, Sektionsleiter/in, Gruppenleiter/in, Bereichsleiter/in, Abteilungsleiter/in, Fachexperte /Fachexpertin
- SZK: Regionalmanager/in, Abteilungsleiter/in Fachbereich, RIA, Personalleiter/in
- FÄ, ZÄ, Steufa, GBP: Vorstand/Vorständin, Fachvorstand/Fachvorständin, Teamleiter/in, Leiter/in StraSa FA, Gruppenleiter/in FÄ und GBP, Regional-/Standortverantwortliche GBP
- UFS: Präsident/in, (Landes-)Senatsvorsitzende/r, Leiter/in Ressourcenmanagement und Personal, Senatsmitglied
- Finanzprokurator: Präsident/in, Präsidialanwalt/in, (leitende/r) Prokuratoranwältin/Prokuratoranwalt, Leiter/in Rechnungswesen
- BFA: Leiter/in

³ Basis-Auswertung MIS/PM-SAP vom 25.8.2014 durch Abt I/1 für Daten 2013 und 16.4.2013 durch Abt I/1 für Daten 2012 (Darstellung der Daten in Köpfe, exkl. Karenzierte); Daten 2009 – 2011 aus dem Gleichbehandlungsbericht des Bundes 2012 (Tab. 65 – 66), Ermittlungen und Analysen durch Arbeitsgruppe für Gleichbehandlungsfragen

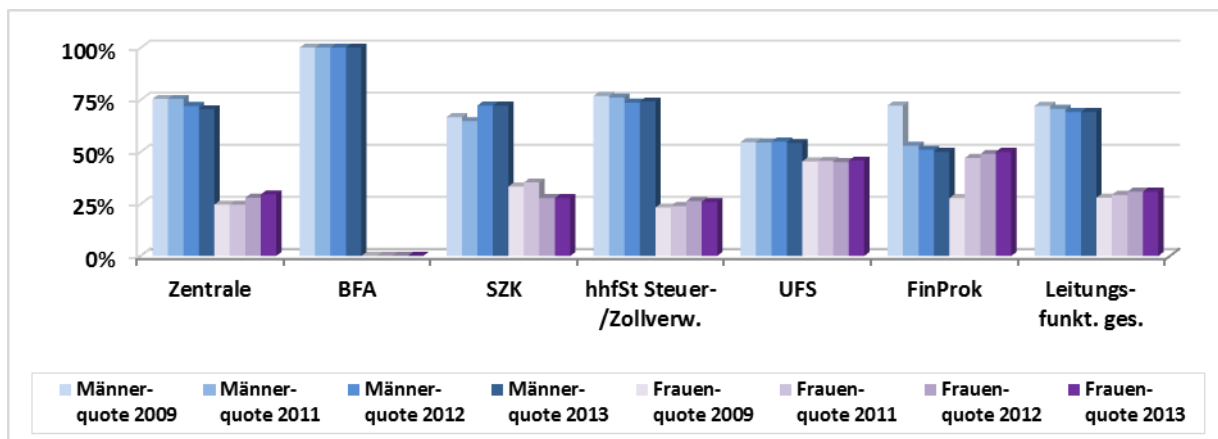

Bei Vergleich der Leitungsfunktionen 2009 bis 2013 zeigt sich ein leichter Anstieg des Frauenanteils von 28% auf 30,9%, allerdings ist dieser leichte Anstieg lediglich auf wenige Organisationseinheiten (z.B. Finanzprokuratur, Zentralleitung) zurückzuführen, währenddessen sich der Frauenanteil bei den restlichen Organisationseinheiten nur geringfügig geändert hat.

1.2.2. Frauenanteil Leitungsfunktionen Zentralleitung

Die nachfolgende Darstellung soll einen Überblick über den Frauen-/Männeranteil Leitungsfunktionen in der Zentralleitung 2005 bis 2013 geben:

Zentralleitung	31.12.2005			31.12.2009			31.12.2011			31.12.2012			31.12.2013		
	Männer	Frauen	Frauenquote 2005	Männer	Frauen	Frauenquote 2009	Männer	Frauen	Frauenquote 2011	Männer	Frauen	Frauenquote 2012	Männer	Frauen	Frauenquote 2013
Generalsekretär/in	1	0	0%	1	0	0%	1	0	0%	1	0	0%	1	0	0%
Sektionschef/in, Sektionsleiter/in	5	0	0%	5	0	0%	6	0	0%	6	0	0%	6	0	0%
Gruppen-/Bereichsleiter/in	5	0	0%	7	4	36%	7	3	30%	5	3	38%	7	5	42%
Abteilungsleiter/in	41	8	16%	30	10	25%	29	11	28%	29	14	33%	29	14	33%
Fachexpert/in				9	3	25%	9	3	25%	8	2	20%	7	2	22%
Zentralleitung	52	8	13%	52	17	25%	52	17	25%	49	19	28%	50	21	30%
BMF gesamt	290	135	32%	827	321	28%	823	342	29%	821	367	31%	833	372	31%

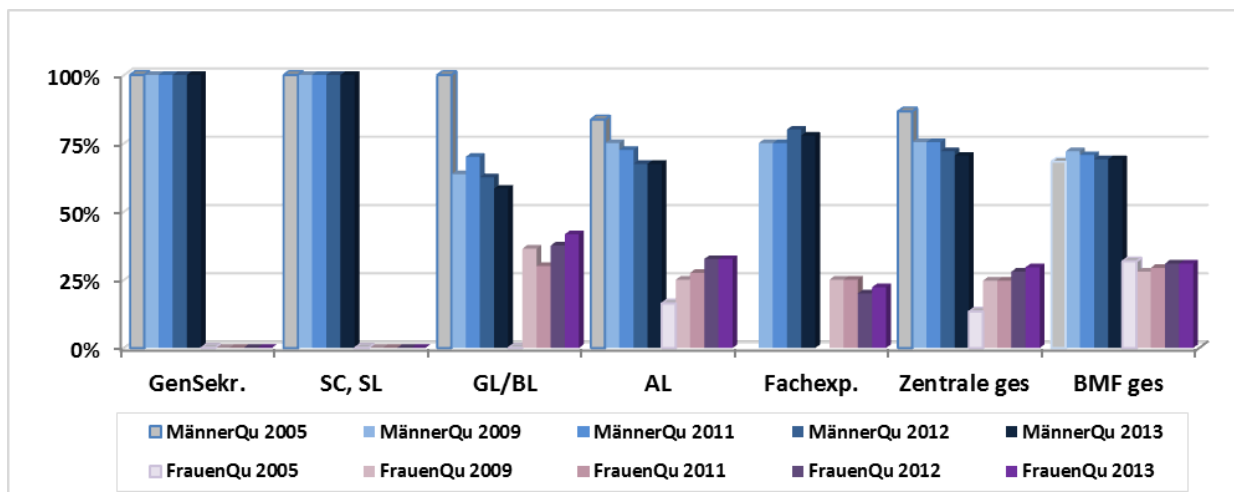

1.2.3. Frauenanteil Leitungsfunktionen nachgeordneter Bereich

Die nachfolgende Darstellung soll einen Überblick über den Frauen-/Männeranteil Leitungsfunktionen Finanzämter 2009 bis 2013 geben:

Finanzämter	31.12.2009				31.12.2011				31.12.2012				31.12.2013			
	Gesamt	Männer	Frauen	Frauen-anteil	Gesamt	Männer	Frauen	Frauen-anteil	Gesamt	Männer	Frauen	Frauen-anteil	Gesamt	Männer	Frauen	Frauen-anteil
Vorstand / Vorständin	40	29	11	27,5%	40	28	12	30,0%	40	27	13	32,5%	39	27	12	30,8%
Fachvorstand / -vorständin	38	25	13	34,2%	38	25	13	34,2%	41	27	14	34,1%	40	28	12	30,0%
Leiter/innen Strafsachenst.	41	31	10	24,4%	41	31	10	24,4%	39	29	10	25,6%	40	29	11	27,5%
Teamleiter/in	530	381	149	28,1%	512	365	147	28,7%	514	361	153	29,8%	471	323	148	31,4%

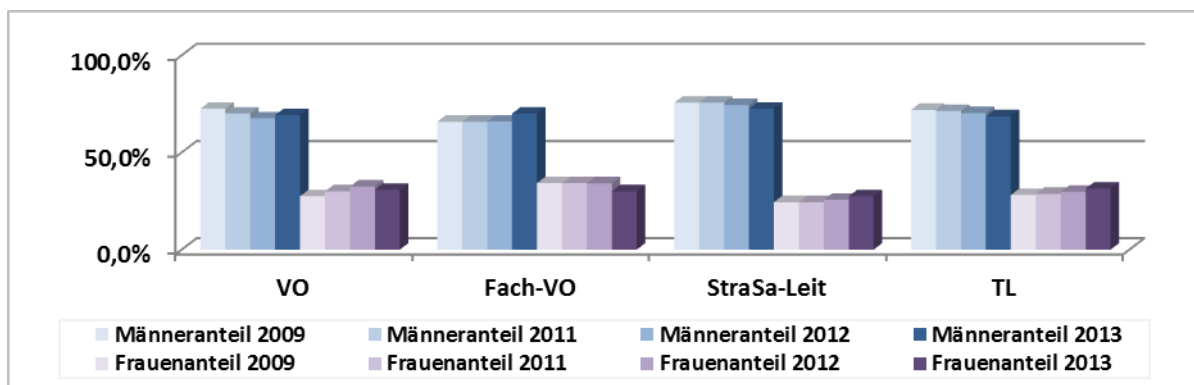

Die nachfolgende Darstellung soll einen Überblick über den Frauen-/Männeranteil Leitungsfunktionen Zollämter 2009 bis 2013 geben:

Zollämter	31.12.2009				31.12.2011				31.12.2012				31.12.2013			
	Gesamt	Männer	Frauen	Frauen-anteil	Gesamt	Männer	Frauen	Frauen-anteil	Gesamt	Männer	Frauen	Frauen-anteil	Gesamt	Männer	Frauen	Frauen-anteil
Vorstand / Vorständin	9	7	2	22,2%	9	7	2	22,2%	9	7	2	22,2%	9	7	2	22,2%
Fachvorstand / -vorständin	9	8	1	11,1%	8	7	1	12,5%	8	7	1	12,5%	8	7	1	12,5%
Leiter/innen Strafsachenst.	9	9	0	0,0%	8	8	0	0,0%	9	9	0	0,0%	9	9	0	0,0%
Teamleiter/in	115	107	8	7,0%	113	103	10	8,8%	112	102	10	8,9%	108	97	11	10,2%

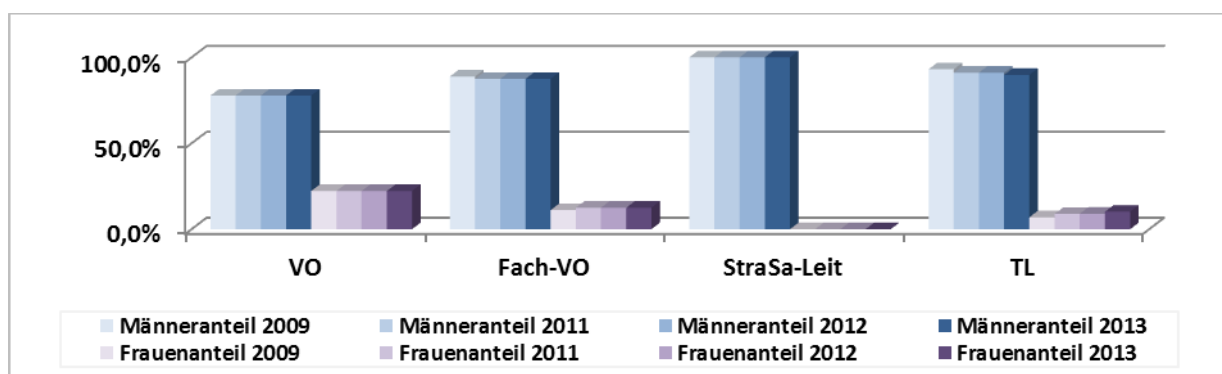

1.3. Teilzeitbeschäftigung im Bundesministerium für Finanzen

1.3.1. Frauenanteil Teilzeitbeschäftigung

Als wichtiges Arbeitszeitmodell, um die Vereinbarkeit von Familie und Beruf zu gewährleisten, gilt weiterhin die Inanspruchnahme von Teilzeitbeschäftigung. Von insgesamt 18% der Teilzeitbeschäftigten entfällt mit 91% der Großteil auf teilbeschäftigte Frauen.

Anteil der Teilzeitsbeschäftigten an der Gesamtbeschäftigung und Anteil der Männer und Frauen an den Teilzeitbeschäftigten 2013
Ressort gesamt

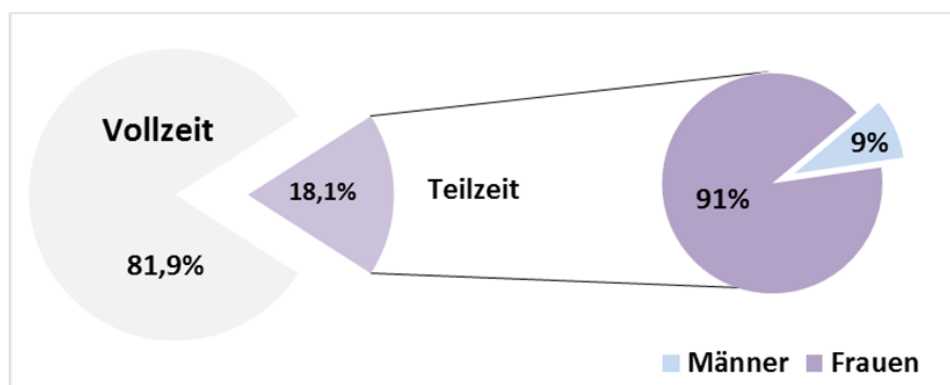

Zentralleitung

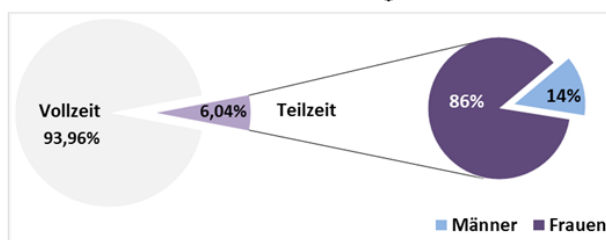

nachgeordneter Bereich

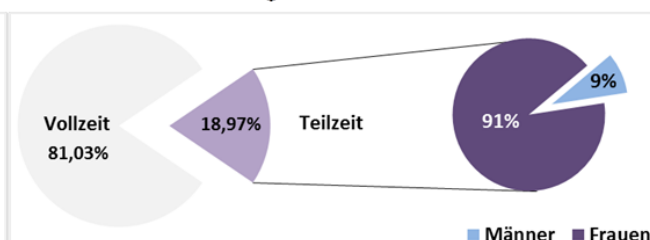

Das folgende Diagramm verdeutlicht einen geringen aber stetigen Anstieg sowohl des Frauenanteils als auch des Männeranteils in Teilzeitbeschäftigung und zwar in allen Verwendungsgruppen des Ressorts.

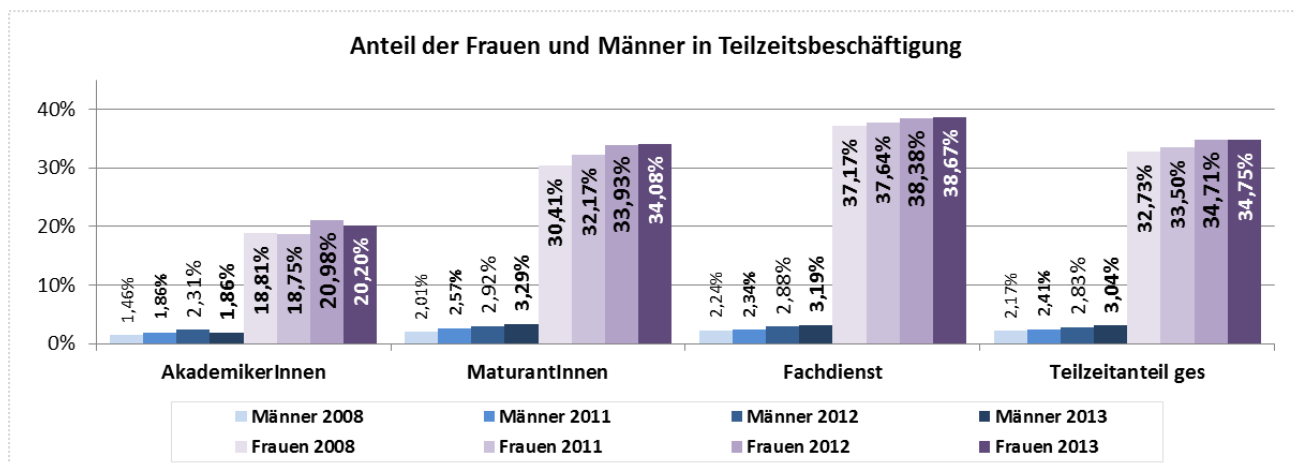

Im gehobenen Dienst und im Fachdienst ist bereits mindestens jede dritte Frau und im höheren Dienst bereits jede fünfte Frau teilbeschäftigt.

Die Teilzeitbeschäftigung bei den Männern zeigt vor allem im höheren Dienst den stärksten Anstieg von 1,4% im Jahr 2008 auf 2,3% im Jahr 2012, zeigt jedoch bereits 2013 wieder sinkende Tendenz. Insgesamt ist der Anteil der teilbeschäftigten Männer mit durchschnittlich 3,04% an den Teilzeitbeschäftigten des BMF doch eher gering.

Die folgenden Diagramme stellen die Teilzeitbeschäftigung in der Zentralleitung sowie im nachgeordneten Bereich für die Jahre 2008 bis 2013 im Vergleich zur Quote der Teilzeitbeschäftigten des gesamten Ressorts dar.

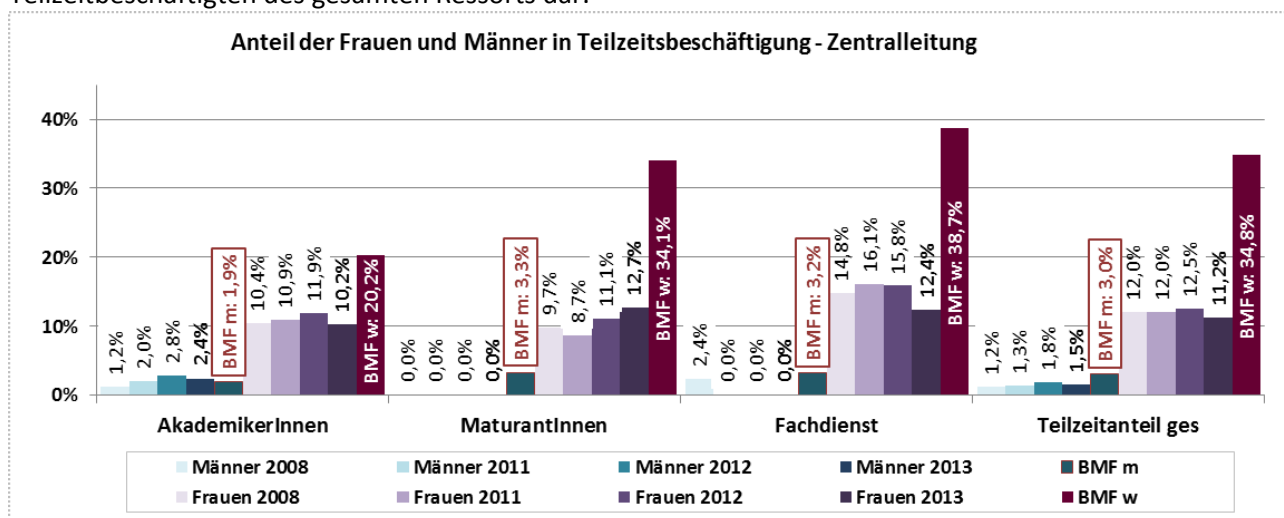

Besonders markant zeigt sich in der Zentralleitung, dass die Teilzeitbeschäftigung bei den Frauen um einiges niedriger ist als im gesamten Ressort. Im Durchschnitt beträgt die Teilzeitquote bei den Frauen ca. 11% und weicht in den einzelnen Verwendungsgruppen von diesem Durchschnitt nicht wesentlich ab. Bemerkenswert ist auch der Rückgang der Teilzeitbeschäftigung sowohl der Männer als auch der Frauen im Jahr 2013.

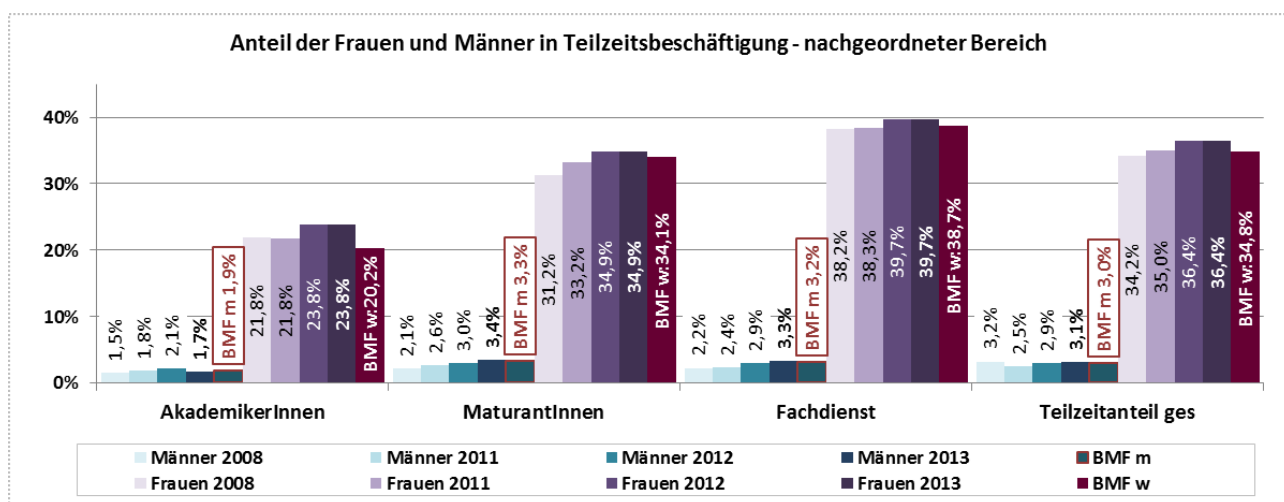

Die Teilzeitbeschäftigung im nachgeordneten Bereich liegt zwar über der Quote des gesamten Ressorts, zeigt aber ungefähr die gleiche Tendenz.

1.3.2. Leitungsfunktionen/höhere Funktionen ⁴ in Teilzeitbeschäftigung

Im BMF ist der Anteil der in Teilzeit ausgeübten Leitungsfunktionen bzw. höheren Funktionen - im Vergleich zum Anteil der Teilzeitbeschäftigten an den Gesamtbeschäftigten im Ausmaß von 18,1 - nur gering verbreitet.

Überdies ist der Teilzeitanteil Leitungsfunktionen / höhere Funktionen im höheren Dienst von 7,5% im Jahr 2008 auf 5 % im Jahr 2013 gesunken.

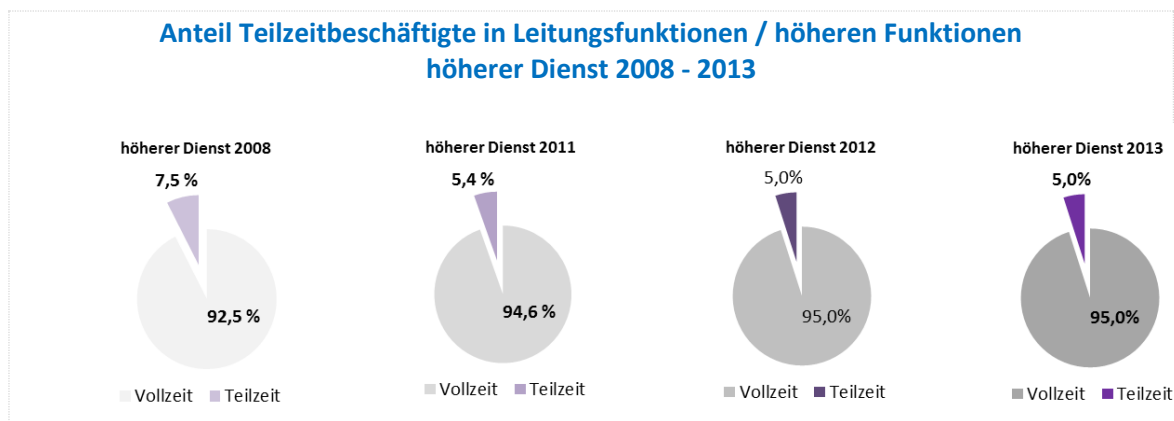

Der Teilzeitanteil Leitungsfunktionen / höhere Funktion im gehobenen Dienst ist zwar von 2% im Jahr 2008 auf 3,7 % im Jahr 2013 gestiegen, allerdings bedeutet dieser geringe Anteil, dass die höheren Funktionen im gehobenen Dienst (vor allem Teamleiter/innen) offensichtlich kaum in Teilzeit ausgeübt werden.

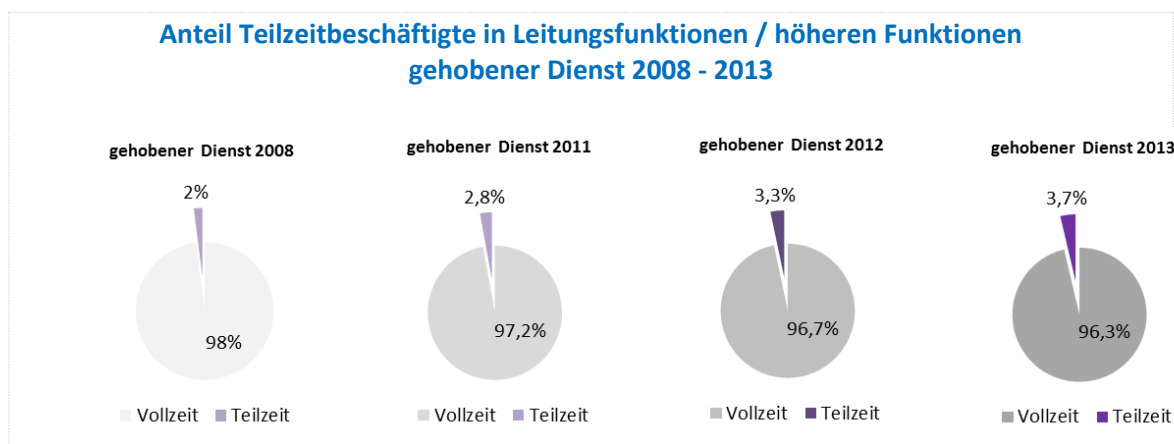

⁴ Leitungsfunktionen / höhere Funktionen - höherer Dienst: A1/5 – A1/9; A Dkl VIII, Dkl IX, v1/4 - v1/7
 Leitungsfunktionen / höhere Funktionen - gehobener Dienst: A2/5 – A2/8; A Dkl VII, v2/4 - v2/5

2. Frauenanteil je Organisationseinheit

2.1. Frauenanteil Zentrallleitung je Verwendungsgruppe

Die nachfolgende Übersicht mit Stichtag 31.12.2013 gem. B-GIBG gliedert die **Frauen-/Männeranteile** der Zentrallleitung nach **Verwendungsgruppen** auf:

BMF Zentrallleitung	2011					2012					2013					Frauen- quote BMF ges.
	Gesamt	Männer	Frauen	Männer- Quote	Frauen- Quote	Gesamt	Männer	Frauen	Männer- Quote	Frauen- Quote	Gesamt	Männer	Frauen	Männer- Quote	Frauen- Quote	
höherer Dienst	396	249	147	62,9%	37,1%	399	248	151	62,2%	37,8%	407	250	157	61,4%	38,6%	37,6%
gehobener Dienst	158	89	69	56,3%	43,7%	162	90	72	55,6%	44,4%	157	86	71	54,8%	45,2%	39,8%
Fachdienst	149	37	112	24,8%	75,2%	140	39	101	27,9%	72,1%	135	38	97	28,1%	71,9%	58,6%
Mittlerer Dienst	30	12	18	40,0%	60,0%	30	14	16	46,7%	53,3%	28	14	14	50,0%	50,0%	41,0%
Hilfsdienst	7	4	3	57,1%	42,9%	4	1	3	25,0%	75,0%	2	1	1	50,0%	50,0%	81,8%
Gesamt	740	391	349	52,8%	47,2%	735	392	343	53,3%	46,7%	729	389	340	53,4%	46,6%	47,6%

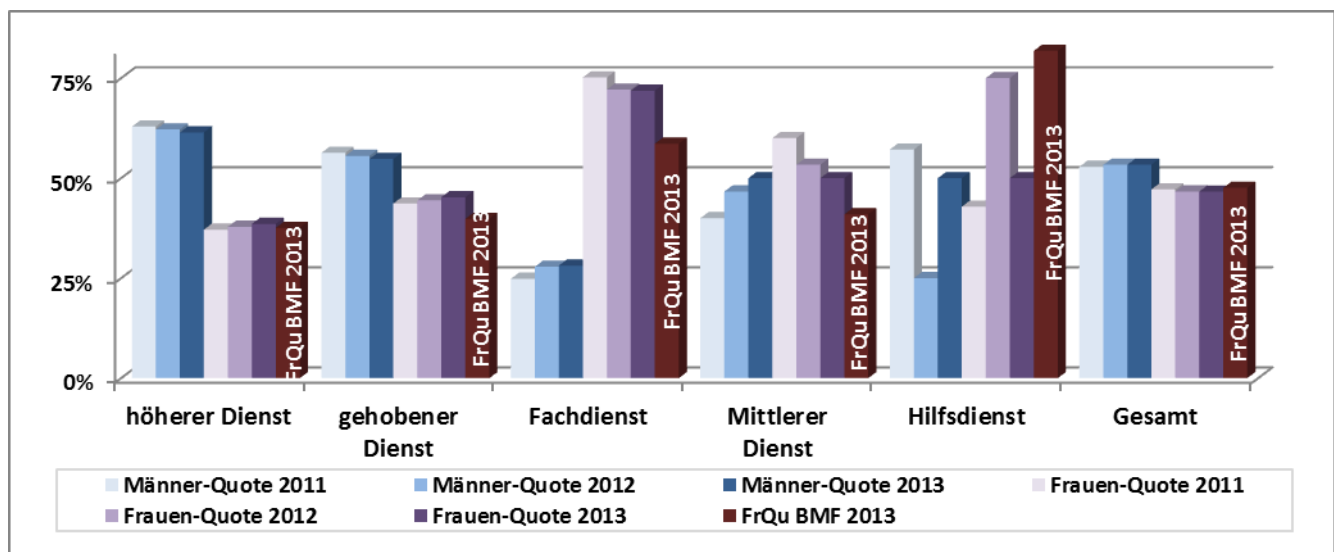

Der Frauenanteil von 46,6% wird vor allem durch die hohe Frauenquote Fachdienst von 71,9% verursacht. Beim höheren Dienst bzw. gehobenen Dienst liegen die Frauenquoten mit 38,6% bzw. 45,2% weiterhin unter der Zielquote von 50% zeigen jedoch leicht steigende Tendenz.

Im Vergleich zum gesamten Ressort liegt der Frauenanteil im höheren, gehobenen sowie Fach-Dienst in der Zentrallleitung grundsätzlich über dem Frauenanteil des gesamten Ressorts. Der gesamte durchschnittliche Frauenanteil liegt mit 46,6% jedoch etwas unter dem durchschnittlichen Frauenanteil des gesamten Ressorts und somit auch unter der Zielvorgabe des Frauenförderungsplanes von 50%.

2.1.1. Frauenanteil Zentrallleitung - Höherer Dienst aufgegliedert nach Funktionsgruppen

Im Folgenden sind die Frauen-/Männerquoten der Zentrallleitung des höheren Dienstes aufgegliedert nach Funktionsgruppen dargestellt:

Zentrallleitung	2013				
	Gesamt	Männer	Frauen	Männer-Quote	Frauen-Quote
Beamte inkl SoVertr.					
A1/GL, A1/1, A1/1-II	1	1		100,0%	0,0%
A1/2	59	44	15	74,6%	25,4%
A1/3	43	26	17	60,5%	39,5%
A1/4	20	12	8	60,0%	40,0%
A1/5	2	2		100,0%	0,0%
A1/6	18	14	4	77,8%	22,2%
A1/7	9	5	4	55,6%	44,4%
A1/9	4	4		100,0%	0,0%
Dkl VIII	55	37	18	67,3%	32,7%
Dkl IX	0	0		0,0%	0,0%
höhD Beamte	211	145	66	68,7%	31,3%

Vertragsbedienstete					
v1/1 inkl. Ausb	31	16	15	51,6%	48,4%
v1/2	79	41	38	51,9%	48,1%
v1/3	60	30	30	50,0%	50,0%
v1/4	15	9	6	60,0%	40,0%
v1/5	8	6	2	75,0%	25,0%
v1/6	1	1		100,0%	0,0%
v1/7	2	2		100,0%	0,0%
höhD VB	196	105	91	53,6%	46,4%
höherer Dienst	407	250	157	61,4%	38,6%

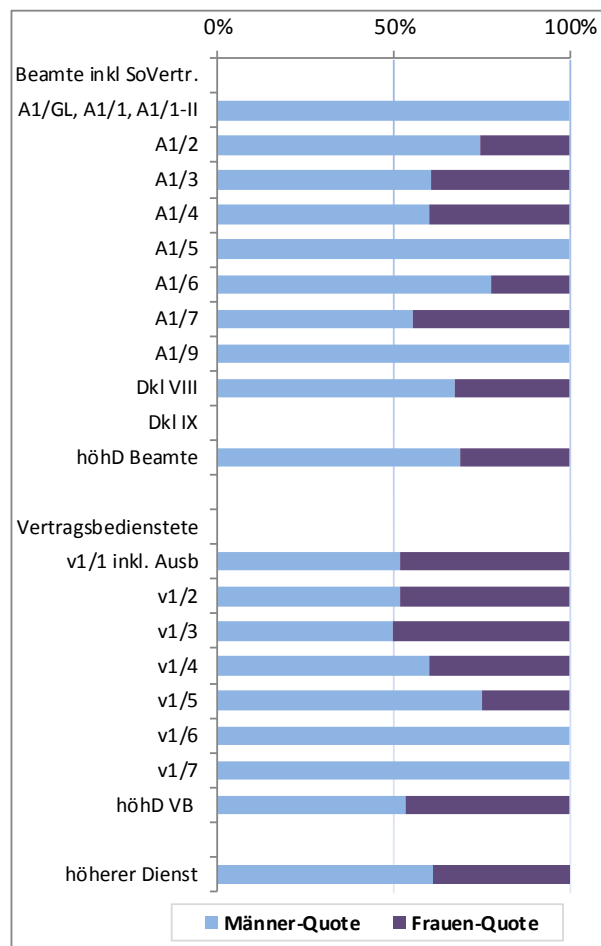

Um einen besseren Überblick über die Frauen-/Männerquoten höherer Dienst der Zentrallleitung für 2011 – 2013 zu erreichen, sind im nachfolgenden Diagramm die Verwendungsgruppen, Dienstklassen der Beamtinnen und Beamten sowie Vertragsbedienstete in Gruppen zusammengefasst.

Frauen-/Männerquoten höherer Dienst 2011-2013

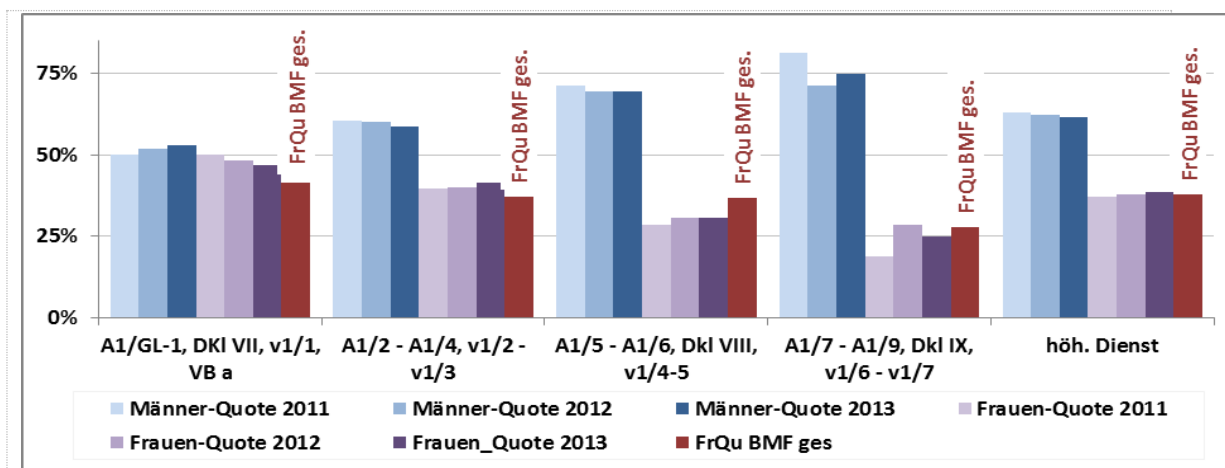

Der Frauenanteil höherer Dienst ist von 2012 auf 2013 in den mittleren bis höchsten Verwendungsgruppen erfreulicherweise leicht steigend, allerdings zeigt sich in den zwei höchsten Gruppen noch immer ein sehr geringer Frauenanteil, der noch unter dem ebenfalls niedrigen Frauenanteils des gesamten Ressorts im Jahr 2013 liegt.

2.1.2. Frauenanteil Zentrallleitung – Gehobener Dienst aufgegliedert nach Funktionsgruppen

Im Folgenden sind die Frauen-/Männerquoten der Zentrallleitung des gehobenen Dienstes aufgegliedert nach Funktionsgruppen dargestellt:

Zentralleitung	2013				
	Gesamt	Männer	Frauen	Männer-Quote	Frauen-Quote
Beamte inkl SoVertr.					
A2/3	6	4	2	66,7%	33,3%
A2/4	2	0	2	0,0%	100,0%
A2/5	22	13	9	59,1%	40,9%
A2/6	49	31	18	63,3%	36,7%
A2/7	40	26	14	65,0%	35,0%
A2/8	1	1	0	100,0%	0,0%
Dkl VII	1	1	0	100,0%	0,0%
E1/5 - 7	0	0	0	0,0%	0,0%
gehobD Beamte	121	76	45	62,8%	37,2%
Vertragsbed.					
v2/1 inkl Ausb	10	3	7	30,0%	70,0%
v2/2	9	2	7	22,2%	77,8%
v2/3	3	0	3	0,0%	100,0%
v2/4	10	2	8	20,0%	80,0%
v2/5	4	3	1	75,0%	25,0%
gehobD VB	36	10	26	27,8%	72,2%
gehobD BMF	157	86	71	54,8%	45,2%

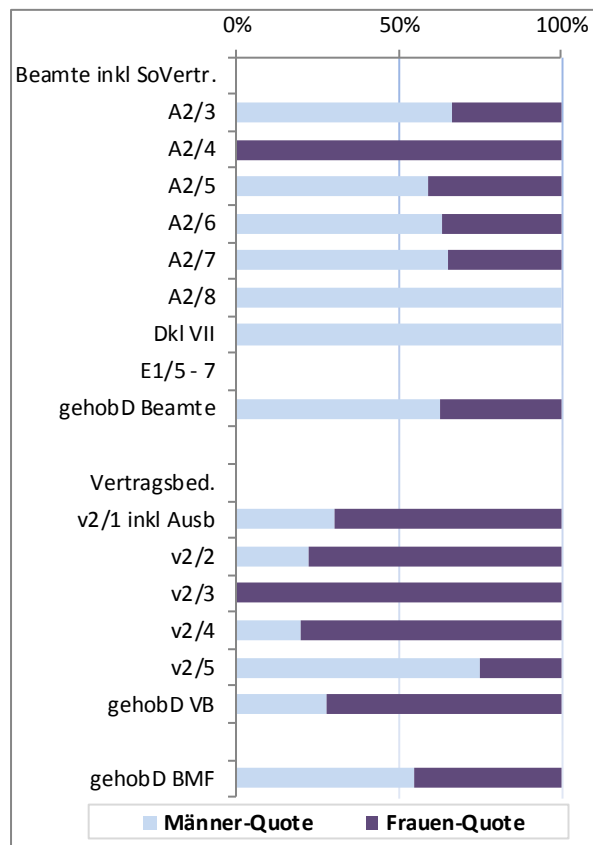

Um einen besseren Überblick über die Frauen-/Männerquoten gehobener Dienst der Zentralleitung für 2011 – 2013 zu erreichen, sind im nachfolgenden Diagramm die Verwendungsgruppen, Dienstklassen der Beamtinnen und Beamten sowie Vertragsbedienstete in Gruppen zusammengefasst.

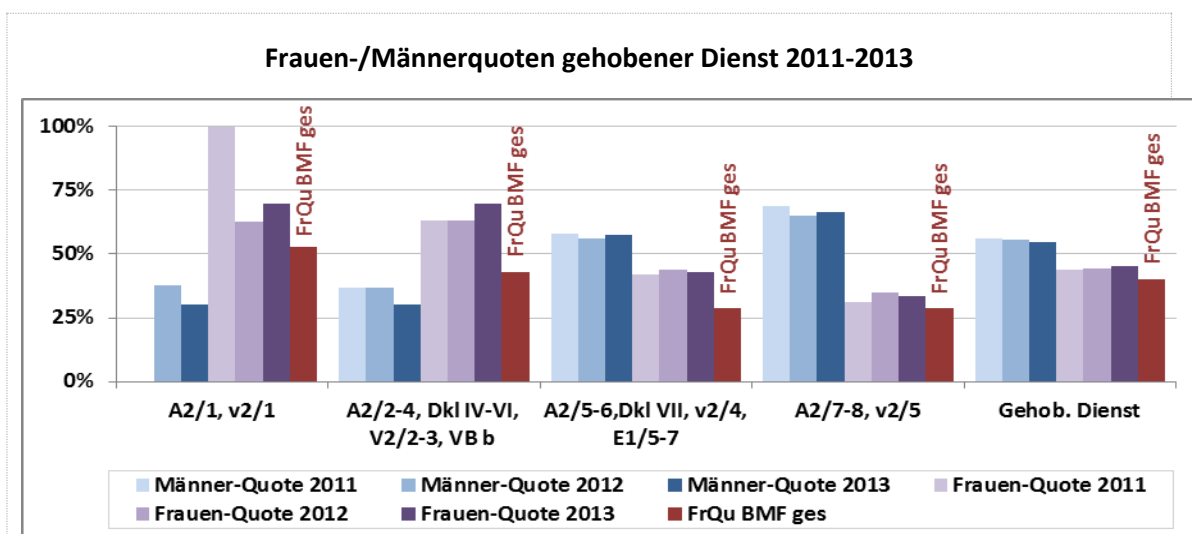

2.1.3. Frauenanteil Zentrallleitung – Fachdienst aufgegliedert nach Funktionsgruppen

Im Folgenden sind die Frauen-/Männerquoten der Zentrallleitung des Fachdienstes aufgegliedert nach Funktionsgruppen⁵ dargestellt:

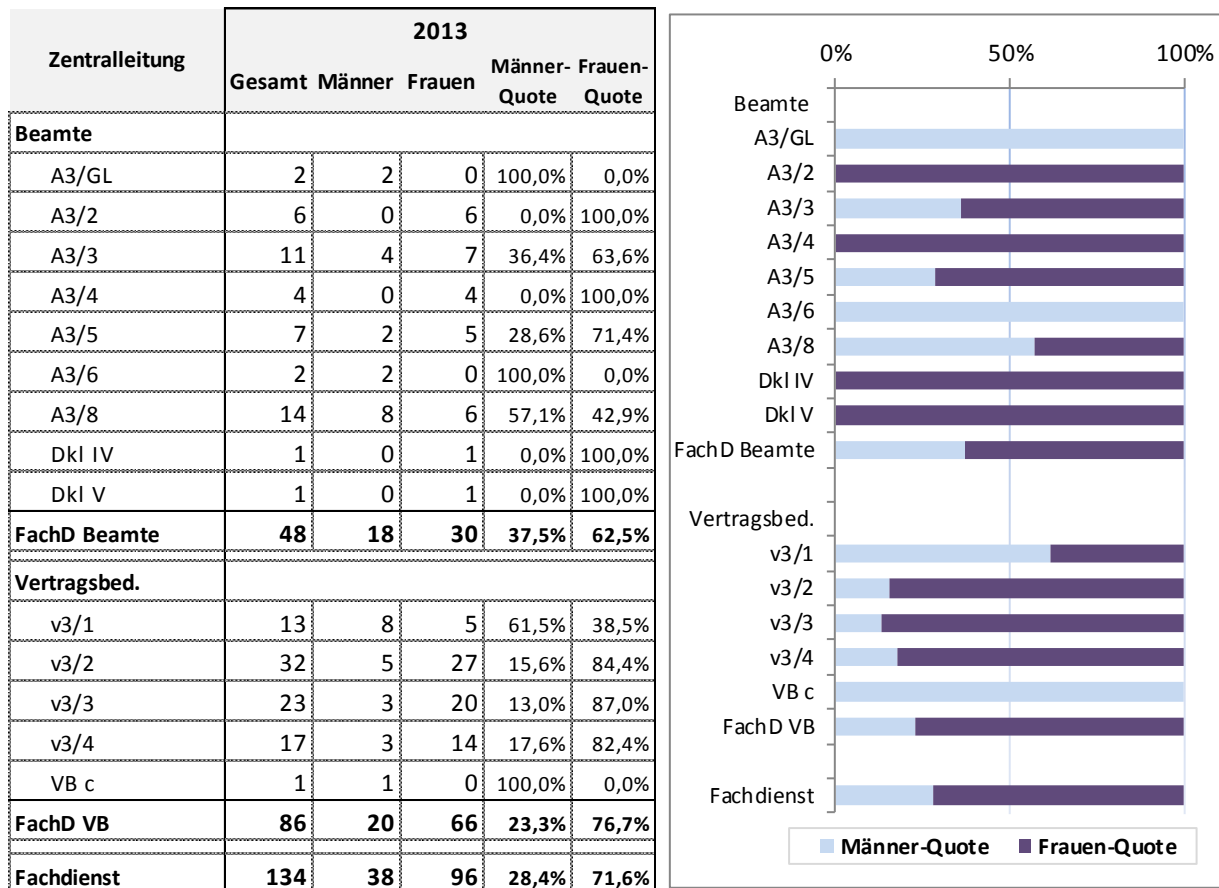

Um einen besseren Überblick über die Frauen-/Männerquoten Fachdienst der Zentrallleitung für 2011 – 2013 zu erreichen, sind im nachfolgenden Diagramm die Verwendungsgruppen, Dienstklassen der Beamtinnen und Beamten sowie Vertragsbedienstete in Gruppen zusammengefasst.

Frauen-/Männerquoten Fachdienst 2011-2013

⁵ ohne handwerklichen Dienst

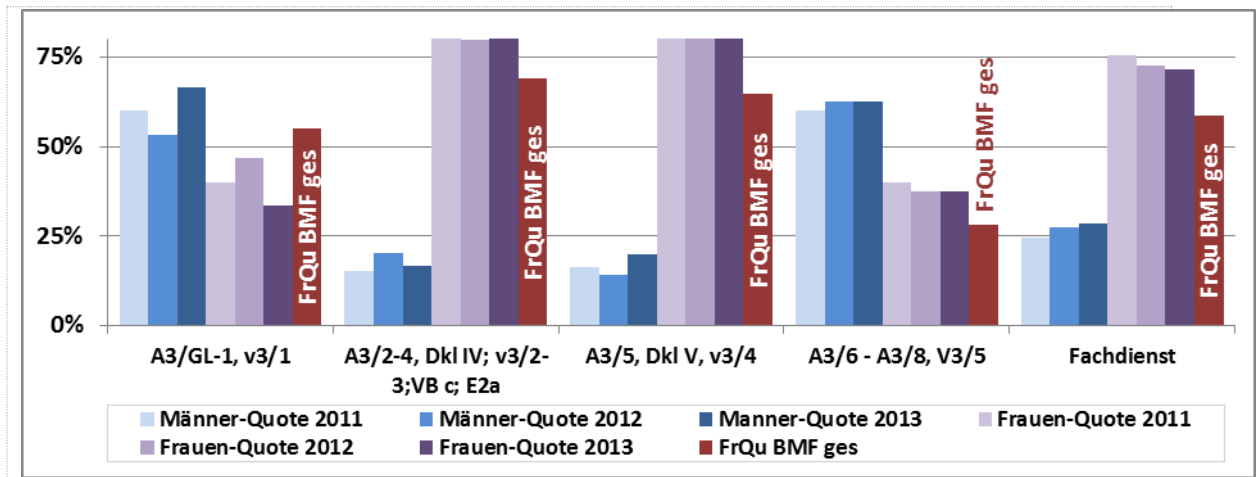

2.1.4. Frauenanteil Zentralleitung

Qualifikation	Verwendungsgruppe	Funktionsgruppe	Besoldungsgruppe	Gesamt 31.12.2013				Vollbeschäftigte 31.12.2013				Teilbeschäftigte 31.12.2013				Gesamt 31.12.2012				Vollbeschäftigte 31.12.2012				Teilbeschäftigte 31.12.2012			
				Köpfe	Männer	Frauen	Quote in % Frauen	Köpfe	Männer	Frauen	Quote in % Frauen	Köpfe	Männer	Frauen	Quote in % Frauen	Köpfe	Männer	Frauen	Quote in % Frauen	Köpfe	Männer	Frauen	Quote in % Frauen	Köpfe	Männer	Frauen	Quote in % Frauen
Akad.	A	IX	AV													1,00	1			1,00	1						
Akad.	A	VIII	AV	55,00	37	18	32,7	53,00	36	17	32,1	2,00	1	1	50,0	60,00	40	20	33,3	58,00	39	19	32,8	2,00	1	1	50,0
Akad.	A	Ergebnis		55,00	37	18	32,7	53,00	36	17	32,1	2,00	1	1	50,0	61,00	41	20	32,8	59,00	40	19	32,2	2,00	1	1	50,0
Akad.	A1	2	VD	20,00	13	7	35,0	20,00	13	7	35,0					18,00	12	6	33,3	18,00	12	6	33,3				
Akad.	A1	3	SV	7,00	4	3	42,9	7,00	4	3	42,9					8,00	4	4	50,0	8,00	4	4	50,0				
Akad.	A1	3	VD	36,00	22	14	38,9	35,00	22	13	37,1	1,00		1	100,0	40,00	27	13	32,5	39,00	27	12	30,8	1,00		1	100,0
Akad.	A1	4	SV													1,00	1			1,00	1						
Akad.	A1	4	VD	20,00	12	8	40,0	19,00	12	7	36,8	1,00		1	100,0	21,00	13	8	38,1	20,00	13	7	35,0	1,00		1	100,0
Akad.	A1	5	VD	2,00	2			2,00	2							2,00	2			2,00	2						
Akad.	A1	6	SV	1,00	1			1,00	1							6,00	4	2	33,3	6,00	4	2	33,3				
Akad.	A1	6	VD	17,00	13	4	23,5	16,00	12	4	25,0	1,00	1			17,00	13	4	23,5	16,00	12	4	25,0	1,00	1		
Akad.	A1	7	SV													1,00		1	100,0	1,00		1	100,0				
Akad.	A1	7	VD	9,00	5	4	44,4	9,00	5	4	44,4					7,00	4	3	42,9	7,00	4	3	42,9				
Akad.	A1	9	VD	4,00	4			4,00	4							3,00	3			3,00	3						
Akad.	A1	Ergebnis		116,00	76	40	34,5	113,00	75	38	33,6	3,00	1	2	66,7	124,00	83	41	33,1	121,00	82	39	32,2	3,00	1	2	66,7
Akad.	ADV-SV	1-II	SV	1,00	1			1,00	1							1,00	1			1,00	1						
Akad.	ADV-SV	2	SV	39,00	31	8	20,5	38,00	31	7	18,4	1,00		1	100,0	37,00	29	8	21,6	36,00	29	7	19,4	1,00		1	100,0
Akad.	ADV-SV	Ergebnis		40,00	32	8	20,0	39,00	32	7	17,9	1,00		1	100,0	38,00	30	8	21,1	37,00	30	7	18,9	1,00		1	100,0
Akad.	v1	1	VB	1,00	1			1,00	1							1,00	1			1,00	1						
Akad.	v1	2	VB	79,00	41	38	48,1	70,00	38	32	45,7	9,00	3	6	66,7	77,00	39	38	49,4	65,00	35	30	46,2	12,00	4	8	66,7
Akad.	v1	3	VB	60,00	30	30	50,0	54,00	30	24	44,4	6,00		6	100,0	58,00	31	27	46,6	52,00	30	22	42,3	6,00	1	5	83,3
Akad.	v1	4	VB	15,00	9	6	40,0	14,00	8	6	42,9	1,00	1			12,00	8	4	33,3	12,00	8	4	33,3				
Akad.	v1	5	VB	8,00	6	2	25,0	8,00	6	2	25,0					1,00	1			1,00	1						
Akad.	v1	6	VB	1,00	1			1,00	1																		
Akad.	v1	7	VB	2,00	2			2,00	2							2,00	2			2,00	2						
Akad.	v1	Ergebnis		166,00	90	76	45,8	150,00	86	64	42,7	16,00	4	12	75,0	151,00	82	69	45,7	133,00	77	56	42,1	18,00	5	13	72,2
Akad.	v1(Ausb)	1	VB	30,00	15	15	50,0	30,00	15	15	50,0					25,00	12	13	52,0	24,00	12	12	50,0	1,00		1	100,0
Akad.	v1(Ausb)	Ergebnis		30,00	15	15	50,0	30,00	15	15	50,0					25,00	12	13	52,0	24,00	12	12	50,0	1,00		1	100,0
Akad.	Ergebnis			407,00	250	157	38,6	385,00	244	141	36,6	22,00	6	16	72,7	399,00	248	151	37,8	374,00	241	133	35,6	25,00	7	18	72,0

Qualifikation	Verwendungsgruppe	Funktionsgruppe	Besoldungsgruppe	Gesamt 31.12.2013				Vollbeschäftigte 31.12.2013				Teilbeschäftigte 31.12.2013				Gesamt 31.12.2012				Vollbeschäftigte 31.12.2012				Teilbeschäftigte 31.12.2012			
				Köpfe	Männer	Frauen	Quote in % Frauen	Köpfe	Männer	Frauen	Quote in % Frauen	Köpfe	Männer	Frauen	Quote in % Frauen	Köpfe	Männer	Frauen	Quote in % Frauen	Köpfe	Männer	Frauen	Quote in % Frauen	Köpfe	Männer	Frauen	Quote in % Frauen
Matur.	A2	2	VD													1,00	1			1,00	1						
Matur.	A2	3	SV													1,00		1	100,0	1,00		1	100,0				
Matur.	A2	4	VD	2,00		2	100,0	2,00		2	100,0					2,00		2	100,0	2,00		2	100,0				
Matur.	A2	5	SV	2,00		2	100,0	2,00		2	100,0					5,00	1	4	80,0	5,00	1	4	80,0				
Matur.	A2	5	VD	19,00	12	7	36,8	18,00	12	6	33,3	1,00		1	100,0	19,00	12	7	36,8	18,00	12	6	33,3	1,00		1	100,0
Matur.	A2	6	SV	1,00		1	100,0	1,00		1	100,0					1,00		1	100,0	1,00		1	100,0				
Matur.	A2	6	VD	48,00	31	17	35,4	46,00	31	15	32,6	2,00		2	100,0	50,00	32	18	36,0	48,00	32	16	33,3	2,00		2	100,0
Matur.	A2	7	SV													1,00		1	100,0	1,00		1	100,0				
Matur.	A2	7	VD	40,00	26	14	35,0	39,00	26	13	33,3	1,00		1	100,0	41,00	27	14	34,1	39,00	27	12	30,8	2,00		2	100,0
Matur.	A2	8	VD	1,00	1			1,00	1							1,00	1			1,00	1						
Matur.	A2	Ergebnis		113,00	70	43	38,1	109,00	70	39	35,8	4,00		4	100,0	122,00	74	48	39,3	117,00	74	43	36,8	5,00		5	100,0
Matur.	ADV-SV	3	SV	6,00	4	2	33,3	6,00	4	2	33,3					6,00	4	2	33,3	6,00	4	2	33,3				
Matur.	ADV-SV	5	SV	1,00	1			1,00	1							1,00	1			1,00	1						
Matur.	ADV-SV	Ergebnis		7,00	5	2	28,6	7,00	5	2	28,6					7,00	5	2	28,6	7,00	5	2	28,6				
Matur.	B	VII	AV	1,00	1			1,00	1							1,00	1			1,00	1						
Matur.	B	Ergebnis		1,00	1			1,00	1							1,00	1			1,00	1						
Matur.	E1	7	ED													1,00	1			1,00	1						
Matur.	E1	Ergebnis														1,00	1			1,00	1						
Matur.	v2	1	VB	1,00		1	100,0	1,00		1	100,0					1,00		1	100,0	1,00		1	100,0				
Matur.	v2	2	VB	9,00	2	7	77,8	7,00	2	5	71,4	2,00		2	100,0	8,00	2	6	75,0	6,00	2	4	66,7	2,00		2	100,0
Matur.	v2	3	VB	3,00		3	100,0	3,00		3	100,0					1,00		1	100,0	1,00		1	100,0				
Matur.	v2	4	VB	10,00	2	8	80,0	9,00	2	7	77,8	1,00		1	100,0	11,00	2	9	81,8	11,00	2	9	81,8				
Matur.	v2	5	VB	4,00	3	1	25,0	3,00	3			1,00		1	100,0	3,00	2	1	33,3	2,00	2			1,00		1	100,0
Matur.	v2	Ergebnis		27,00	7	20	74,1	23,00	7	16	69,6	4,00		4	100,0	24,00	6	18	75,0	21,00	6	15	71,4	3,00		3	100,0
Matur.	v2 (Ausb.)	1	VB	9,00	3	6	66,7	8,00	3	5	62,5	1,00		1	100,0	7,00	3	4	57,1	7,00	3	4	57,1				
Matur.	v2 (Ausb.)	Ergebnis		9,00	3	6	66,7	8,00	3	5	62,5	1,00		1	100,0	7,00	3	4	57,1	7,00	3	4	57,1				
Matur.	Ergebnis			157,00	86	71	45,2	148,00	86	62	41,9	9,00		9	100,0	162,00	90	72	44,4	154,00	90	64	41,6	8,00		8	100,0

Qualifikation	Verwendungsgruppe	Funktionsgruppe	Besoldungsgruppe	Gesamt 31.12.2013				Vollbeschäftigte 31.12.2013				Teilbeschäftigte 31.12.2013				Gesamt 31.12.2012				Vollbeschäftigte 31.12.2012				Teilbeschäftigte 31.12.2012			
				Köpfe	Männer	Frauen	Quote in % Frauen	Köpfe	Männer	Frauen	Quote in % Frauen	Köpfe	Männer	Frauen	Quote in % Frauen	Köpfe	Männer	Frauen	Quote in % Frauen	Köpfe	Männer	Frauen	Quote in % Frauen	Köpfe	Männer	Frauen	Quote in % Frauen
Fachd.	A3	2	VD	6,00		6	100,0	5,00		5	100,0	1,00		1	100,0	7,00		7	100,0	6,00		6	100,0	1,00		1	100,0
Fachd.	A3	3	SV	2,00		2	100,0	2,00		2	100,0																
Fachd.	A3	3	VD	9,00	4	5	55,6	9,00	4	5	55,6					9,00	4	5	55,6	8,00	4	4	50,0	1,00		1	100,0
Fachd.	A3	4	VD	4,00		4	100,0	4,00		4	100,0					3,00		3	100,0	3,00		3	100,0				
Fachd.	A3	5	SV	1,00		1	100,0	1,00		1	100,0					2,00		2	100,0	2,00		2	100,0				
Fachd.	A3	5	VD	6,00	2	4	66,7	6,00	2	4	66,7					8,00	2	6	75,0	7,00	2	5	71,4	1,00		1	100,0
Fachd.	A3	6	VD	2,00	2			2,00	2							2,00	2			2,00	2						
Fachd.	A3	8	VD	14,00	8	6	42,9	14,00	8	6	42,9					14,00	8	6	42,9	14,00	8	6	42,9				
Fachd.	A3	GL	SV	1,00	1			1,00	1																		
Fachd.	A3	GL	VD	1,00	1			1,00	1																		
Fachd.	A3	Ergebnis		46,00	18	28	60,9	45,00	18	27	60,0	1,00		1	100,0	45,00	16	29	64,4	42,00	16	26	61,9	3,00		3	100,0
Fachd.	c	n. zug.	VB I	1,00	1			1,00	1							2,00	1	1	50,0	2,00	1	1	50,0				
Fachd.	c	Ergebnis		1,00	1			1,00	1							2,00	1	1	50,0	2,00	1	1	50,0				
Fachd.	C	IV	AV	1,00		1	100,0					1,00		1	100,0	2,00		2	100,0					2,00		2	100,0
Fachd.	C	V	AV	1,00		1	100,0					1,00		1	100,0												
Fachd.	C	Ergebnis		2,00		2	100,0					2,00		2	100,0	2,00		2	100,0					2,00		2	100,0
Fachd.	h1	1	VB	1,00		1	100,0	1,00		1	100,0					1,00		1	100,0	1,00		1	100,0				
Fachd.	h1	Ergebnis		1,00		1	100,0	1,00		1	100,0					1,00		1	100,0	1,00		1	100,0				
Fachd.	p1	n. zug.	VB II													1,00	1			1,00	1						
Fachd.	p1	Ergebnis														1,00	1			1,00	1						
Fachd.	v3	1	VB	11,00	8	3	27,3	11,00	8	3	27,3					14,00	8	6	42,9	13,00	8	5	38,5	1,00		1	100,0
Fachd.	v3	2	VB	32,00	5	27	84,4	27,00	5	22	81,5	5,00		5	100,0	34,00	5	29	85,3	29,00	5	24	82,8	5,00		5	100,0
Fachd.	v3	3	VB	23,00	3	20	87,0	19,00	3	16	84,2	4,00		4	100,0	22,00	6	16	72,7	18,00	6	12	66,7	4,00		4	100,0
Fachd.	v3	4	VB	17,00	3	14	82,4	17,00	3	14	82,4					18,00	2	16	88,9	17,00	2	15	88,2	1,00		1	100,0
Fachd.	v3	Ergebnis		83,00	19	64	77,1	74,00	19	55	74,3	9,00		9	100,0	88,00	21	67	76,1	77,00	21	56	72,7	11,00		11	100,0
Fachd.	v3 (Ausb.)	1	VB	2,00		2	100,0	2,00		2	100,0					1,00		1	100,0	1,00		1	100,0				
Fachd.	v3 (Ausb.)	Ergebnis		2,00		2	100,0	2,00		2	100,0					1,00		1	100,0	1,00		1	100,0				
Fachd.	Ergebnis			135,00	38	97	71,9	123,00	38	85	69,1	12,00		12	100,0	140,00	39	101	72,1	124,00	39	85	68,5	16,00		16	100,0

Qualifikation	Verwendungsgruppe	Funktionsgruppe	Besoldungsgruppe	Gesamt 31.12.2013				Vollbeschäftigte 31.12.2013				Teilbeschäftigte 31.12.2013				Gesamt 31.12.2012				Vollbeschäftigte 31.12.2012				Teilbeschäftigte 31.12.2012			
				Köpfe	Männer	Frauen	Quote in % Frauen	Köpfe	Männer	Frauen	Quote in % Frauen	Köpfe	Männer	Frauen	Quote in % Frauen	Köpfe	Männer	Frauen	Quote in % Frauen	Köpfe	Männer	Frauen	Quote in % Frauen	Köpfe	Männer	Frauen	Quote in % Frauen
mitt.D.	A4	1	VD	2,00	2			2,00	2							2,00	2			2,00	2						
mitt.D.	A4	2	VD	1,00		1	100,0	1,00		1	100,0					2,00		2	100,0	2,00		2	100,0				
mitt.D.	A4	GL	VD	1,00	1			1,00	1							1,00	1			1,00	1						
mitt.D.	A4	Ergebnis		4,00	3	1	25,0	4,00	3	1	25,0					5,00	3	2	40,0	5,00	3	2	40,0				
mitt.D.	D	III	AV	1,00	1			1,00	1							1,00	1			1,00	1						
mitt.D.	D	Ergebnis		1,00	1			1,00	1							1,00	1			1,00	1						
mitt.D.	h2	1	VB	4,00	3	1	25,0	4,00	3	1	25,0					4,00	3	1	25,0	4,00	3	1	25,0				
mitt.D.	h2	2	VB	1,00	1			1,00	1							1,00	1			1,00	1						
mitt.D.	h2	Ergebnis		5,00	4	1	20,0	5,00	4	1	20,0					5,00	4	1	20,0	5,00	4	1	20,0				
mitt.D.	h3	1	VB	5,00	4	1	20,0	4,00	4			1,00		1	100,0	5,00	4	1	20,0	4,00	4			1,00		1	100,0
mitt.D.	h3	Ergebnis		5,00	4	1	20,0	4,00	4			1,00		1	100,0	5,00	4	1	20,0	4,00	4			1,00		1	100,0
mitt.D.	v4	1	VB	6,00	2	4	66,7	6,00	2	4	66,7					5,00	2	3	60,0	5,00	2	3	60,0				
mitt.D.	v4	2	VB	7,00		7	100,0	7,00		7	100,0					8,00		8	100,0	8,00		8	100,0				
mitt.D.	v4	Ergebnis		13,00	2	11	84,6	13,00	2	11	84,6					13,00	2	11	84,6	13,00	2	11	84,6				
mitt.D.	v4 (Ausb.)	1	VB													1,00		1	100,0	1,00		1	100,0				
mitt.D.	v4 (Ausb.)	Ergebnis														1,00		1	100,0	1,00		1	100,0				
mitt.D.	Ergebnis			28,00	14	14	50,0	27,00	14	13	48,1	1,00		1	100,0	30,00	14	16	53,3	29,00	14	15	51,7	1,00		1	100,0
Hilfsd.	p4	n. zug.	VB II	1,00		1	100,0	1,00		1	100,0					1,00		1	100,0	1,00		1	100,0				
Hilfsd.	p4	Ergebnis		1,00		1	100,0	1,00		1	100,0					1,00		1	100,0	1,00		1	100,0				
Hilfsd.	v5	1	VB	1,00	1			1,00	1							2,00	1	1	50,0	2,00	1	1	50,0				
Hilfsd.	v5	Ergebnis		1,00	1			1,00	1							2,00	1	1	50,0	2,00	1	1	50,0				
Hilfsd.	Ergebnis			2,00	1	1	50,0	2,00	1	1	50,0					3,00	1	2	66,7	3,00	1	2	66,7				
Ergebnis				729,00	389	340	46,6	685,00	383	302	44,1	44,00	6	38	86,4	734,00	392	342	46,6	684,00	385	299	43,7	50,00	7	43	86,0
Hilfsd.	h5	1	VB													1,00		1	100,0	1,00		1	100,0				
Ergebnis																1,00		1	100,0	1,00		1	100,0				

2.2. Frauenanteil Bundesfinanzakademie je Verwendungsgruppe

Die nachfolgende Übersicht mit Stichtag 31.12.2013 gem. B-GIBG gliedert die **Frauen-/Männeranteile** des nachgeordneten Bereiches nach **Verwendungsgruppen** auf:

Bundes- finanzakademie	2011					2012					2013					Frauen- Quote BMF ges.
	Gesamt	Männer	Frauen	Männer- Quote	Frauen- Quote	Gesamt	Männer	Frauen	Männer- Quote	Frauen- Quote	Gesamt	Männer	Frauen	Männer- Quote	Frauen- Quote	
höherer Dienst	6	5	1	83,3%	16,7%	6	5	1	83,3%	16,7%	5	4	1	80,0%	20,0%	37,9%
gehobener Dienst	17	4	13	23,5%	76,5%	18	4	14	22,2%	77,8%	18	4	14	22,2%	77,8%	40,2%
Fachdienst	25	10	15	40,0%	60,0%	23	9	14	39,1%	60,9%	23	9	14	39,1%	60,9%	58,5%
Mittlerer Dienst	6	3	3	50,0%	50,0%	4	1	3	25,0%	75,0%	4	1	3	25,0%	75,0%	37,6%
Hilfsdienst	11	5	6	45,5%	54,5%	10	5	5	50,0%	50,0%	9	5	4	55,6%	44,4%	79,4%
Gesamt	65	27	38	41,5%	58,5%	61	24	37	39,3%	60,7%	59	23	36	39,0%	61,0%	47,6%

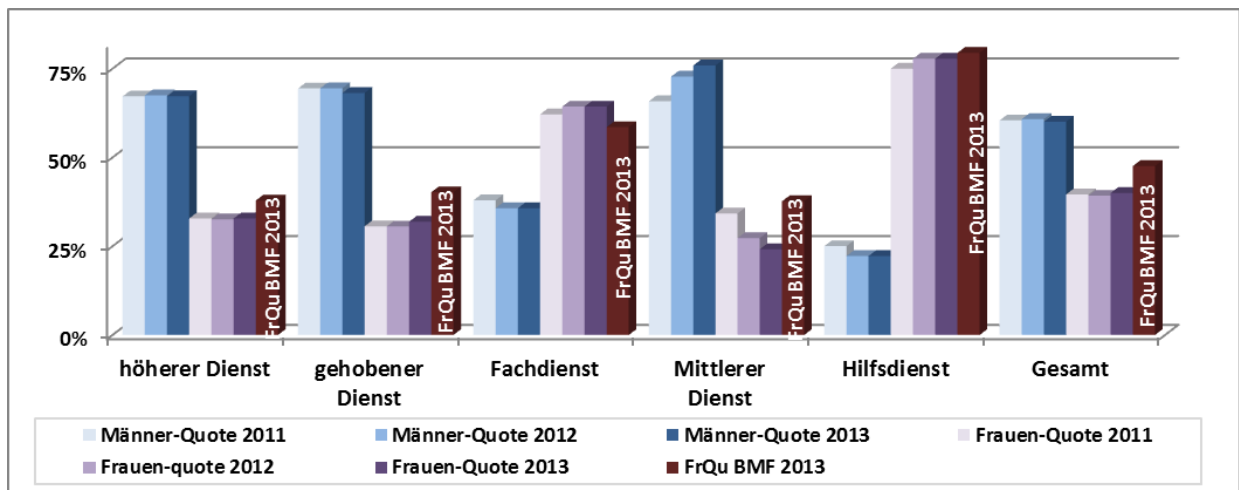

Der Frauenanteil von 61 % wird vor allem durch die hohe Frauenquote gehobener Dienst von 77,8% sowie Fachdienst von 58,6% verursacht. Im Gegensatz dazu liegt die Frauenquote beim höheren Dienst weiterhin deutlich unter der Zielquote von 50%.

Im Vergleich zum gesamten Ressort zeigt der Frauenanteil der Bundesfinanzakademie in den Verwendungsgruppen grundsätzlich einen höheren Frauenanteil, ausgenommen beim höheren Dienst.

2.2.1. Frauenanteil Bundesfinanzakademie – Höherer Dienst aufgegliedert nach Funktionsgruppen

Im Folgenden sind die Frauen-/Männerquoten der Bundesfinanzakademie des höheren Dienstes aufgliedert nach Funktionsgruppen dargestellt:

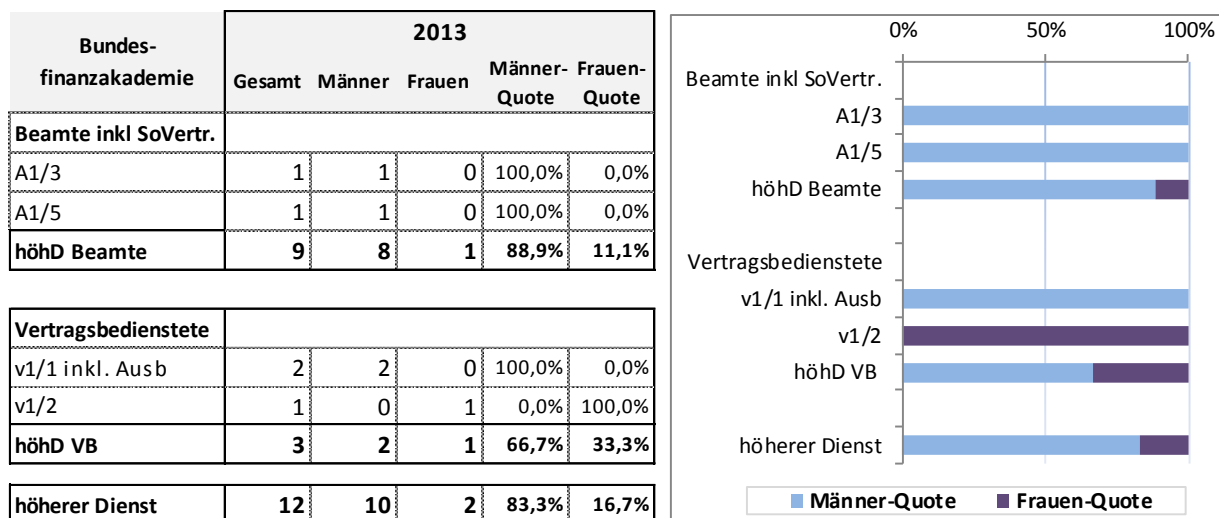

Um einen besseren Überblick über die Frauen-/Männerquoten höherer Dienst zu erreichen, sind im nachfolgenden Diagramm die Verwendungsgruppen, Dienstklassen der Beamtinnen und Beamten sowie Vertragsbedienstete in Gruppen zusammengefasst.

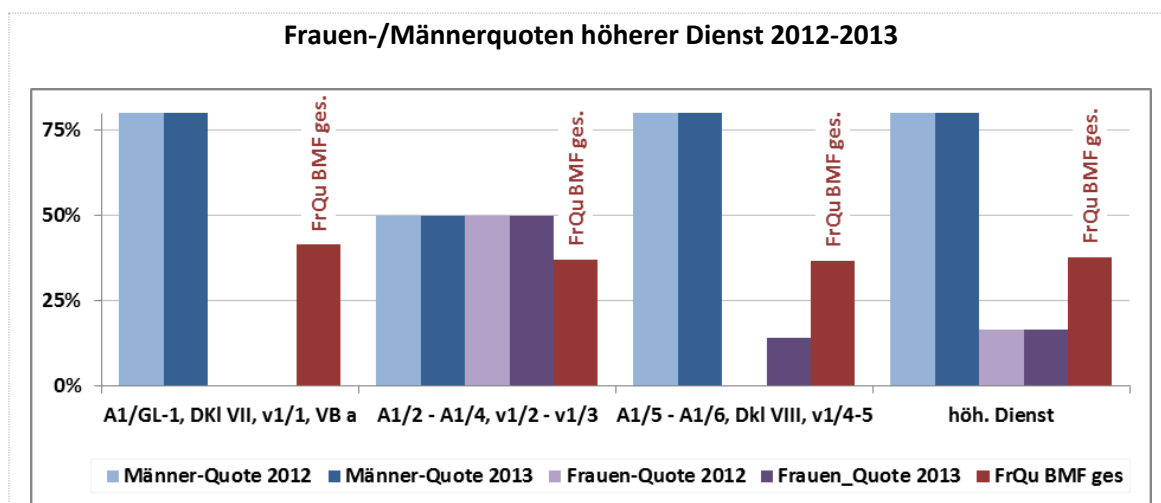

2.2.2. Frauenanteil Bundesfinanzakademie – Gehobener Dienst aufgliedert nach Funktionsgruppen

Im Folgenden sind die Frauen-/Männerquoten des nachgeordneten Bereiches gehobener Dienst aufgeteilt nach Funktionsgruppen dargestellt:

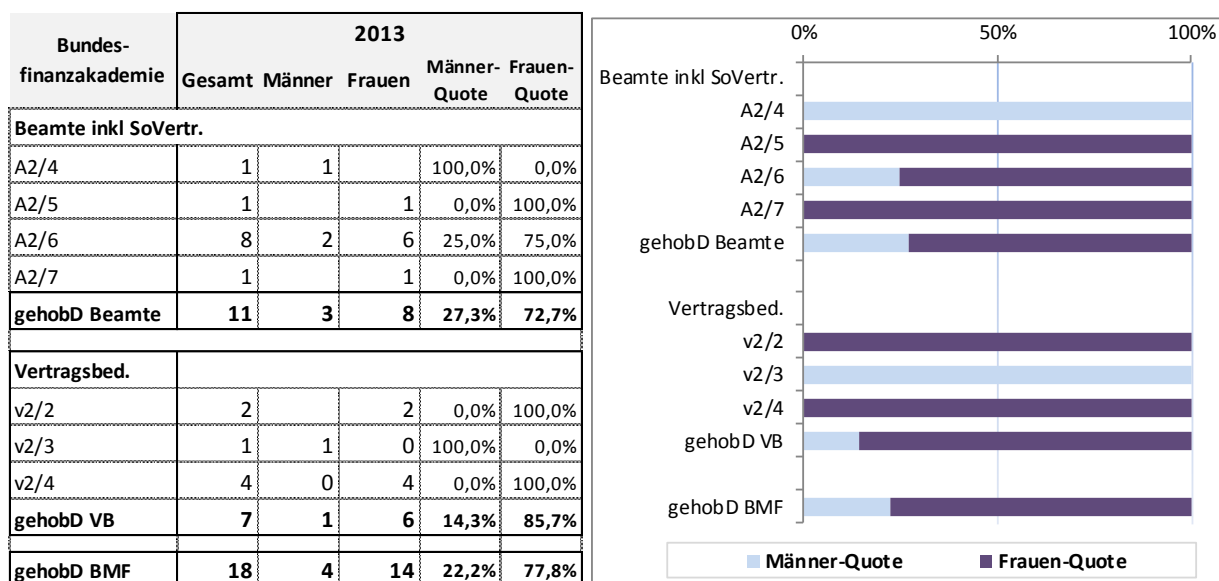

2.2.3. Frauenanteil Bundesfinanzakademie – Fachdienst aufgeteilt nach Funktionsgruppen

Im Folgenden sind die Frauen-/Männerquoten des nachgeordneten Bereiches Fachdienst aufgeteilt nach Funktionsgruppen⁶ dargestellt:

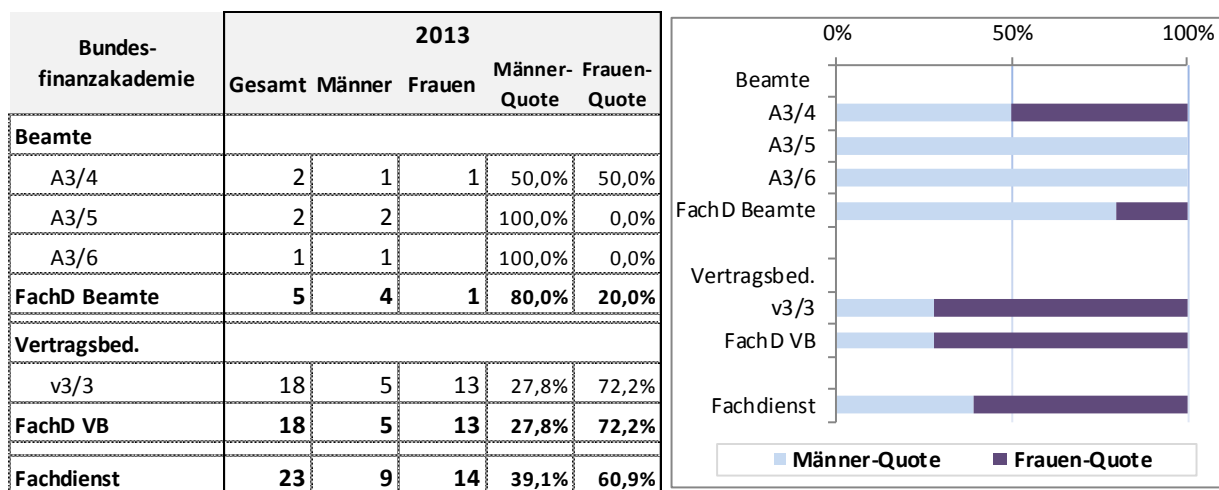

⁶ ohne handwerklichen Dienst

2.2.4. Frauenanteile Bundesfinanzakademie

Qualifikation	Verwendungsgruppe	Funktionsgruppe	Besoldungsgr.	Gesamt 31.12.2013				Vollbeschäftigte 31.12.2013				Teilbeschäftigte 31.12.2013				Gesamt 31.12.2012				Vollbeschäftigte 31.12.2012				Teilbeschäftigte 31.12.2012			
				Köpfe	Männer	Frauen	Quote in % Frauen	Köpfe	Männer	Frauen	Quote in % Frauen	Köpfe	Männer	Frauen	Quote in % Frauen	Köpfe	Männer	Frauen	Quote in % Frauen	Köpfe	Männer	Frauen	Quote in % Frauen	Köpfe	Männer	Frauen	Quote in % Frauen
Akad.	A1	3	VD	1,00	1							1,00	1			1,00	1							1,00	1		
Akad.	A1	5	VD	1,00	1			1,00	1							1,00	1			1,00	1						
Akad.	A1	Ergebnis		2,00	2			1,00	1			1,00	1			2,00	2			1,00	1			1,00	1		
Akad.	v1	1	VB	2,00	2			2,00	2							2,00	2			2,00	2						
Akad.	v1	2	VB	1,00		1	100,0					1,00		1	100,0	1,00		1	100,0					1,00		1	100,0
Akad.	v1	Ergebnis		3,00	2	1	33,3	2,00	2			1,00		1	100,0	3,00	2	1	33,3	2,00	2			1,00		1	100,0
Akad.	v1 (Ausb.)	1	VB													1,00	1			1,00	1						
Akad.	v1 (Ausb.)	Ergebnis														1,00	1			1,00	1						
Akad.	Ergebnis			5,00	4	1	20,0	3,00	3			2,00	1	1	50,0	6,00	5	1	16,7	4,00	4			2,00	1	1	50,0
Fachd.	A3	4	VD	2,00	1	1	50,0	2,00	1	1	50,0					2,00	1	1	50,0	2,00	1	1	50,0				
Fachd.	A3	5	VD	2,00	2			2,00	2							2,00	2			2,00	2						
Fachd.	A3	6	VD	1,00	1			1,00	1							1,00	1			1,00	1						
Fachd.	A3	Ergebnis		5,00	4	1	20,0	5,00	4	1	20,0					5,00	4	1	20,0	5,00	4	1	20,0				
Fachd.	v3	3	VB	18,00	5	13	72,2	12,00	3	9	75,0	6,00	2	4	66,7	18,00	5	13	72,2	12,00	3	9	75,0	6,00	2	4	66,7
Fachd.	v3	Ergebnis		18,00	5	13	72,2	12,00	3	9	75,0	6,00	2	4	66,7	18,00	5	13	72,2	12,00	3	9	75,0	6,00	2	4	66,7
Fachd.	Ergebnis			23,00	9	14	60,9	17,00	7	10	58,8	6,00	2	4	66,7	23,00	9	14	60,9	17,00	7	10	58,8	6,00	2	4	66,7
Hilfsd.	h4	1	VB	4,00	4			4,00	4							5,00	4	1	20,0	5,00	4	1	20,0				
Hilfsd.	h5	1	VB	1,00		1	100,0	1,00		1	100,0					1,00		1	100,0	1,00		1	100,0				
Hilfsd.	p4	n. zugeord	VB II	1,00	1			1,00	1							1,00	1			1,00	1						
Hilfsd.	p5	n. zugeord	VB II	3,00		3	100,0	3,00		3	100,0					3,00		3	100,0	3,00		3	100,0				
Hilfsd.	Ergebnis			9,00	5	4	44,4	9,00	5	4	44,4					10,00	5	5	50,0	10,00	5	5	50,0				
Matur.	A2	4	VD	1,00	1							1,00	1														
Matur.	A2	5	VD	1,00		1	100,0	1,00		1	100,0					1,00		1	100,0	1,00		1	100,0				
Matur.	A2	6	VD	8,00	2	6	75,0	6,00	2	4	66,7	2,00		2	100,0	10,00	3	7	70,0	8,00	3	5	62,5	2,00		2	100,0
Matur.	A2	7	VD	1,00		1	100,0	1,00		1	100,0					1,00		1	100,0	1,00		1	100,0				
Matur.	A2	Ergebnis		11,00	3	8	72,7	8,00	2	6	75,0	3,00	1	2	66,7	12,00	3	9	75,0	10,00	3	7	70,0	2,00		2	100,0
Matur.	v2	2	VB	2,00		2	100,0	1,00		1	100,0	1,00		1	100,0	3,00		3	100,0	1,00		1	100,0	2,00		2	100,0
Matur.	v2	3	VB	1,00	1			1,00	1							1,00	1			1,00	1						
Matur.	v2	4	VB	4,00		4	100,0	3,00		3	100,0	1,00		1	100,0	2,00		2	100,0	2,00		2	100,0				
Matur.	v2	Ergebnis		7,00	1	6	85,7	5,00	1	4	80,0	2,00		2	100,0	6,00	1	5	83,3	4,00	1	3	75,0	2,00		2	100,0
Matur.	Ergebnis			18,00	4	14	77,8	13,00	3	10	76,9	5,00	1	4	80,0	18,00	4	14	77,8	14,00	4	10	71,4	4,00		4	100,0
mitt. D.	v4	2	VB	3,00	1	2	66,7	2,00	1	1	50,0	1,00		1	100,0	3,00	1	2	66,7	2,00	1	1	50,0	1,00		1	100,0
mitt. D.	v4	3	VB	1,00		1	100,0	1,00		1	100,0					1,00		1	100,0	1,00		1	100,0				
mitt. D.	v4	Ergebnis		4,00	1	3	75,0	3,00	1	2	66,7	1,00		1	100,0	4,00	1	3	75,0	3,00	1	2	66,7	1,00		1	100,0
mitt. D.	Ergebnis			4,00	1	3	75,0	3,00	1	2	66,7	1,00		1	100,0	4,00	1	3	75,0	3,00	1	2	66,7	1,00		1	100,0
Ergebnis				59,00	23	36	61,0	45,00	19	26	57,8	14,00	4	10	71,4	61,00	24	37	60,7	48,00	21	27	56,3	13,00	3	10	76,9

2.3. Frauenanteil haushaltsführende Stellen Steuer- und Zollverwaltung je Verwendungsgruppe

Die nachfolgende Übersicht mit Stichtag 31.12.2013 gem. B-GIBG gliedert die Frauen-/Männeranteile der haushaltsführenden Stellen Steuer- und Zollverwaltung nach Verwendungsgruppen auf:

haushaltsf. Stellen Steuer- und Zollverwaltung	2011					2012					2013					Frauen- Quote BMF ges.
	Gesamt	Männer	Frauen	Männer- Quote	Frauen- Quote	Gesamt	Männer	Frauen	Männer- Quote	Frauen- Quote	Gesamt	Männer	Frauen	Männer- Quote	Frauen- Quote	
höherer Dienst	668	432	236	64,7%	35,3%	736	475	261	64,5%	35,5%	755	487	268	64,5%	35,5%	37,9%
gehobener Dienst	4.486	2.706	1.780	60,3%	39,7%	4.414	2.653	1.761	60,1%	39,9%	4.321	2.584	1.737	59,8%	40,2%	40,2%
Fachdienst	4.253	1.802	2.451	42,4%	57,6%	4.181	1.775	2.406	42,5%	57,5%	4.109	1.748	2.361	42,5%	57,5%	58,5%
Mittlerer Dienst	118	69	49	58,5%	41,5%	117	68	49	58,1%	41,9%	104	64	40	61,5%	38,5%	37,6%
Hilfsdienst	98	12	86	12,2%	87,8%	86	10	76	11,6%	88,4%	70	9	61	12,9%	87,1%	79,4%
Gesamt	9.623	5.021	4.602	52,2%	47,8%	9.534	4.981	4.553	52,2%	47,8%	9.359	4.892	4.467	52,3%	47,7%	47,6%

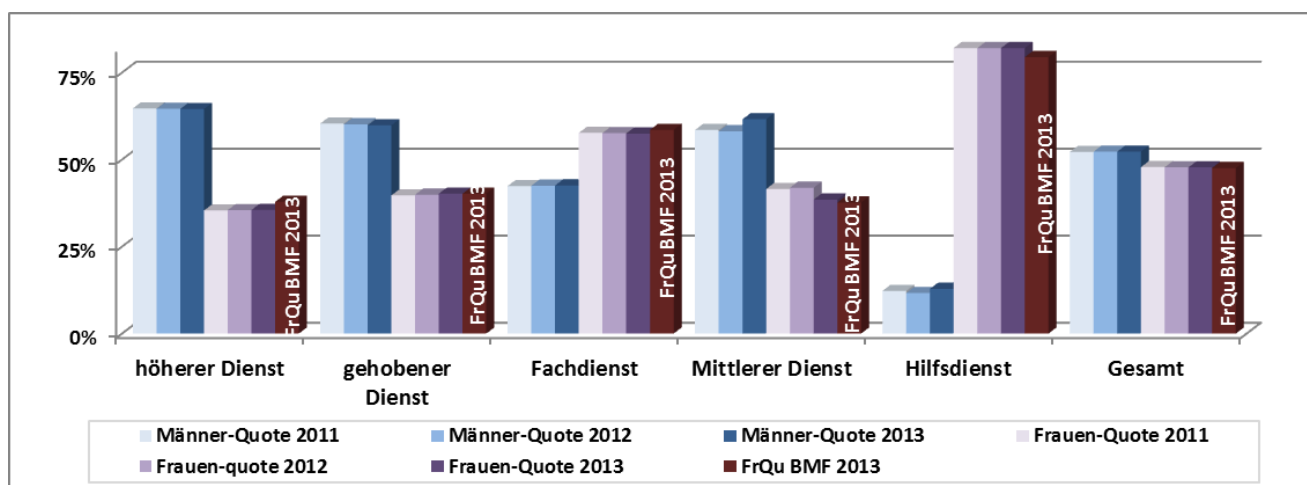

Der Frauenanteil von 47,7% wird vor allem durch die hohe Frauenquote Fachdienst von 57,5% verursacht. Beim höheren Dienst bzw. gehobenen Dienst liegen die Frauenquoten mit 35,5% bzw. 40,2% weiterhin unter der Zielquote von 50%, allerdings ist eine leicht steigende Tendenz sichtbar.

Der Frauenanteil in den einzelnen Verwendungsgruppen zeigt im Vergleich zum Frauenanteil des Gesamtressorts eine ähnliche Ausprägung. Der durchschnittliche Frauenanteil ist mit 47,7% nahezu identisch mit dem durchschnittlichen Frauenanteil des gesamten Ressorts.

2.3.1. Frauenanteil haushaltsführende Stellen Steuer- und Zollverwaltung - Höherer Dienst aufgegliedert nach Funktionsgruppen

Im Folgenden sind die Frauen-/Männerquoten der haushaltsführenden Stellen Steuer- und Zollverwaltung des höheren Dienstes aufgegliedert nach Funktionsgruppen dargestellt:

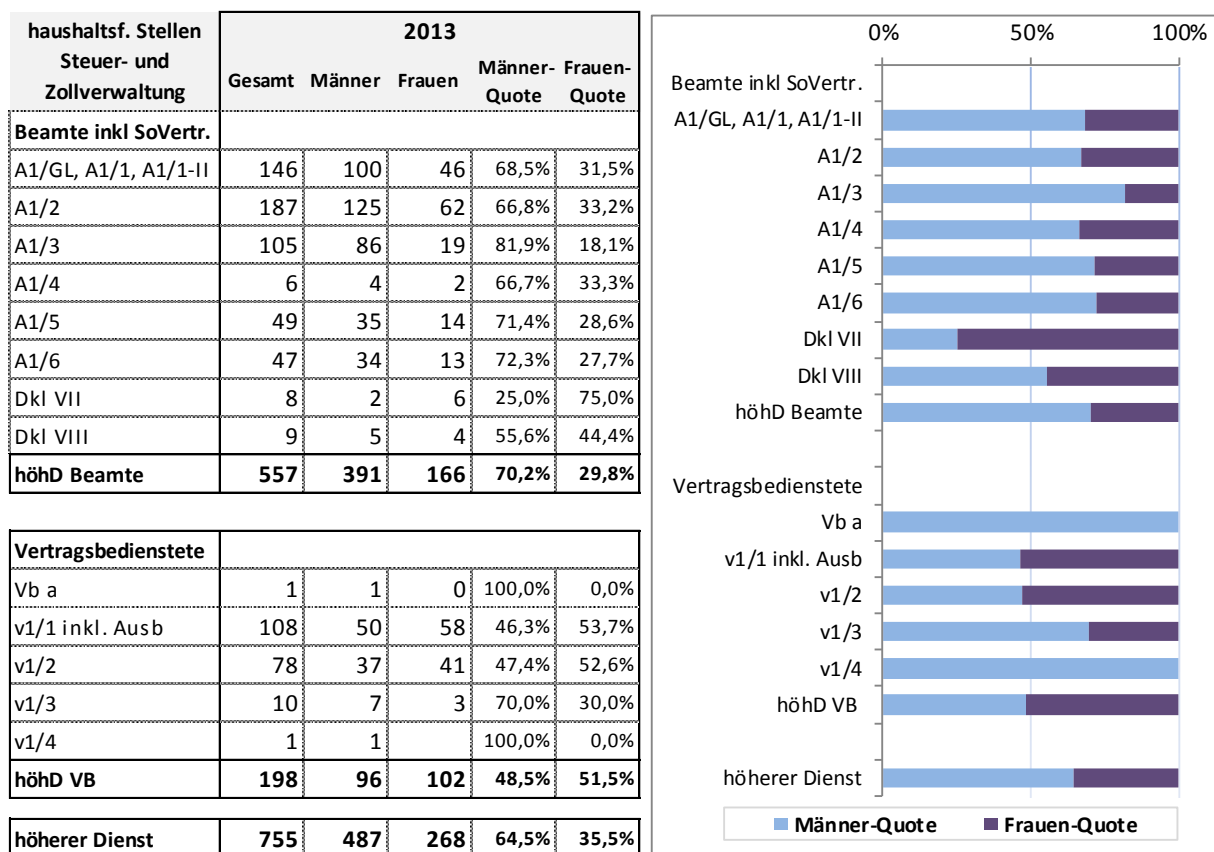

Um einen besseren Überblick über die Frauen-/Männerquoten höherer Dienst für 2012 - 2013 zu erreichen, sind im nachfolgenden Diagramm die Verwendungsgruppen, Dienstklassen der Beamtinnen und Beamten sowie Vertragsbedienstete in Gruppen zusammengefasst.

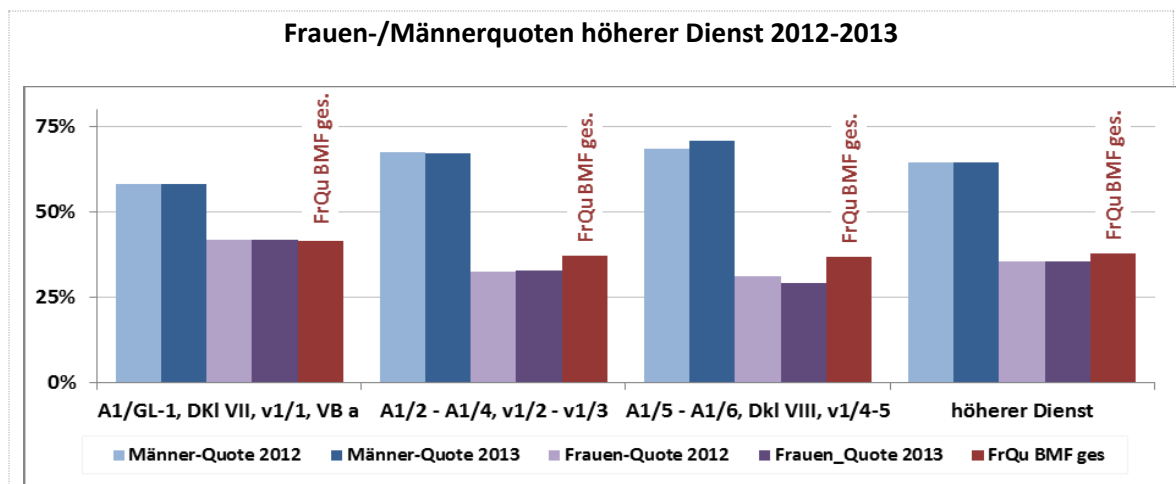

Der Frauenanteil höherer Dienst ist von 2012 auf 2013 in den mittleren bis höchsten Verwendungsgruppen erfreulicherweise leicht angestiegen, allerdings zeigt sich in den zwei höchsten Gruppen noch immer ein geringer Frauenanteil, der unter dem ebenfalls niedrigen Frauenanteil des gesamten Ressorts liegt.

2.3.2. Frauenanteil haushaltsführende Stellen Steuer- und Zollverwaltung – Gehobener Dienst aufgegliedert nach Funktionsgruppen

Im Folgenden sind die Frauen-/Männerquoten der haushaltsführenden Stellen Steuer- und Zollverwaltung des gehobenen Dienstes aufgegliedert nach Funktionsgruppen dargestellt:

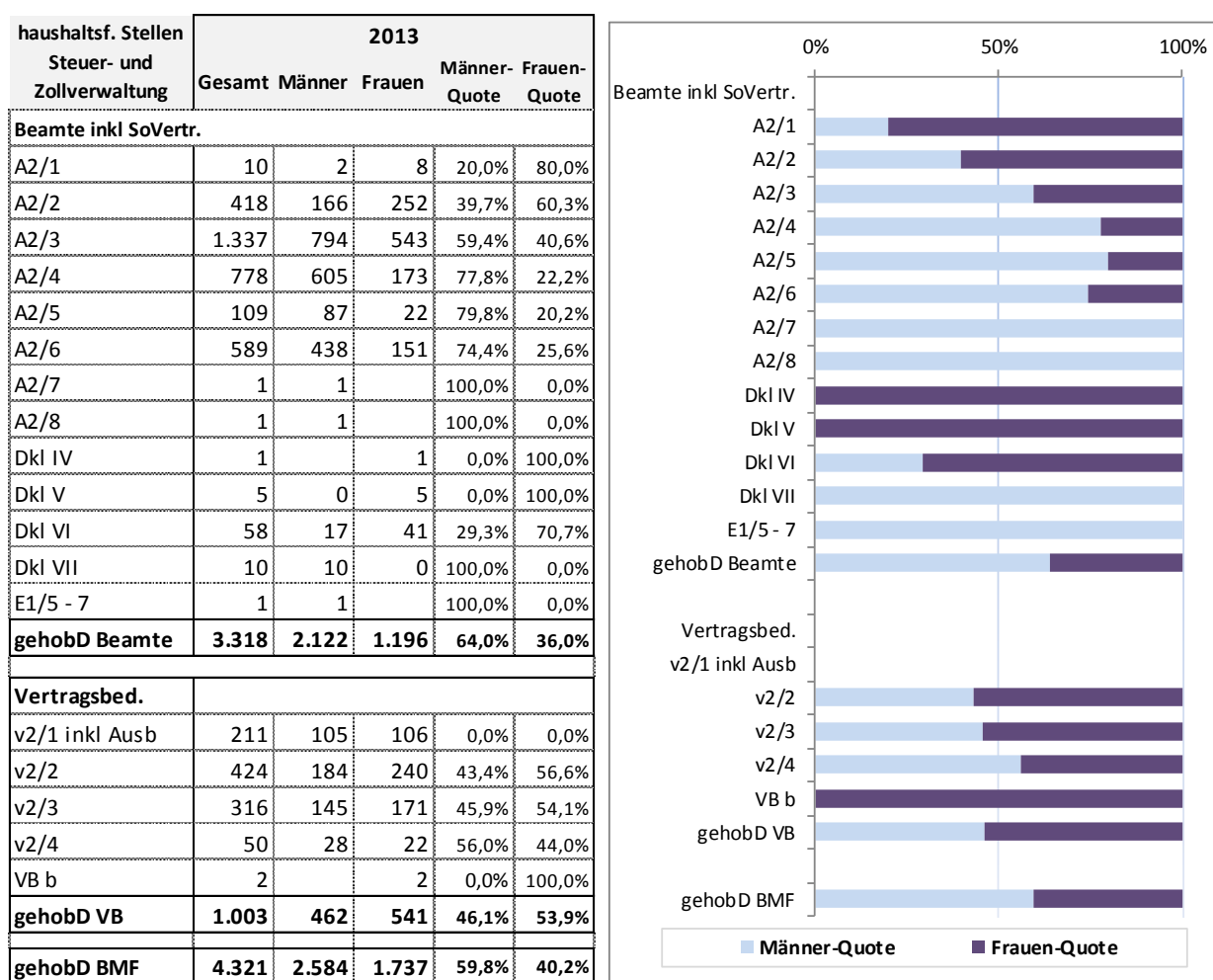

Um einen besseren Überblick über die Frauen-/Männerquoten gehobener Dienst zu erreichen, sind im nachfolgenden Diagramm die Verwendungsgruppen, Dienstklassen der Beamtinnen und Beamten sowie Vertragsbedienstete in Gruppen zusammengefasst.

Frauen-/Männerquoten gehobener Dienst 2012-2013

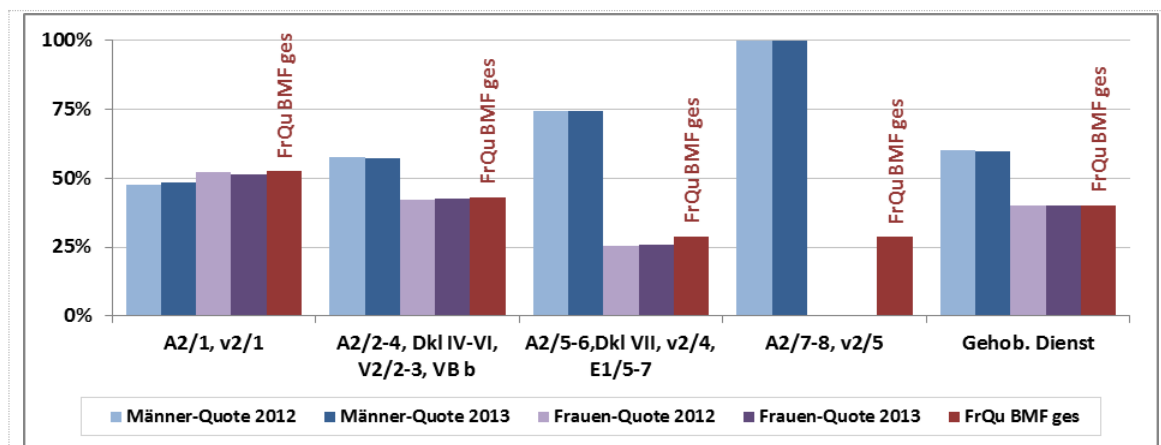

2.3.3. Frauenanteil haushaltsführende Stellen Steuer- und Zollverwaltung – Fachdienst aufgliedert nach Funktionsgruppen

Im Folgenden sind die Frauen-/Männerquoten der haushaltsführende Stellen Steuer- und Zollverwaltung des Fachdienstes aufgliedert nach Funktionsgruppen⁷ dargestellt:

⁷ ohne handwerklichen Dienst

haushaltsf. Stellen Steuer- und Zollverwaltung	2013				
	Gesamt	Männer	Frauen	Männer- Quote	Frauen- Quote
Beamte					
A3/GL	15	13	2	86,7%	13,3%
A3/2	40	19	21	47,5%	52,5%
A3/3	8	2	6	25,0%	75,0%
A3/4	36	27	9	75,0%	25,0%
A3/5	1.468	666	802	45,4%	54,6%
A3/6	293	182	111	62,1%	37,9%
A3/7	1	1		100,0%	0,0%
A3/8	439	351	88	80,0%	20,0%
Dkl IV	15	5	10	33,3%	66,7%
Dkl V	8	5	3	62,5%	37,5%
E2a/GL - 1	1	1		100,0%	0,0%
E2a/6	1	1		100,0%	0,0%
FachD Beamte	2.325	1.273	1.052	54,8%	45,2%
Vertragsbed.					
v3/1	106	38	68	35,8%	64,2%
v3/2	317	72	245	22,7%	77,3%
v3/3	122	57	65	46,7%	53,3%
v3/4	1.228	303	925	24,7%	75,3%
v3/5	2	1	1	50,0%	50,0%
VB c	8	3	5	37,5%	62,5%
FachD VB	1.783	474	1.309	26,6%	73,4%
Fachdienst	4.108	1.747	2.361	42,5%	57,5%

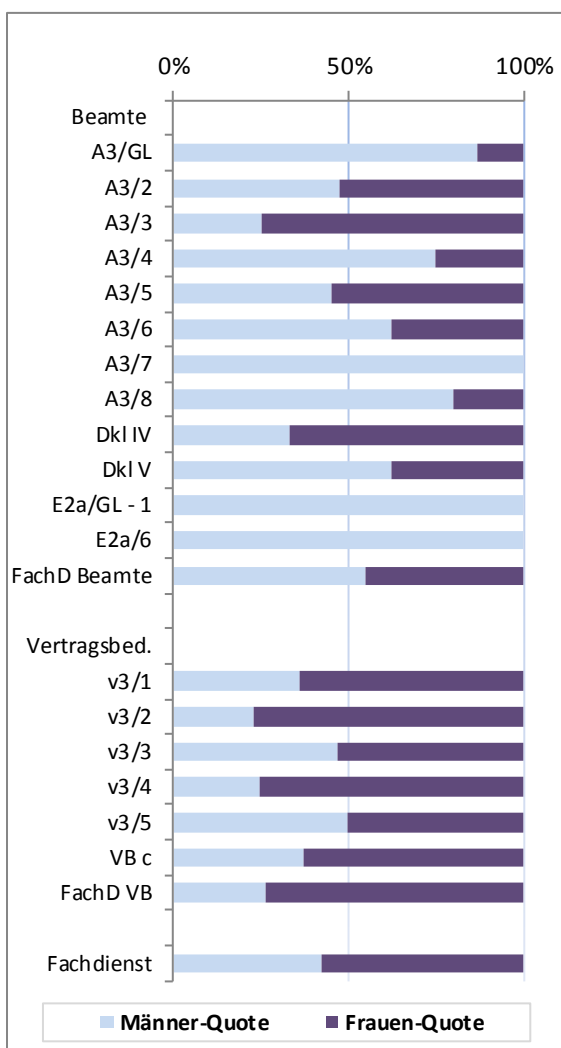

Um einen besseren Überblick zu erreichen, sind im nachfolgenden Diagramm die Verwendungsgruppen, Dienstklassen der Beamtinnen und Beamten sowie Vertragsbedienstete in Gruppen zusammengefasst.

Frauen-/Männerquoten Fachdienst 2012-2013

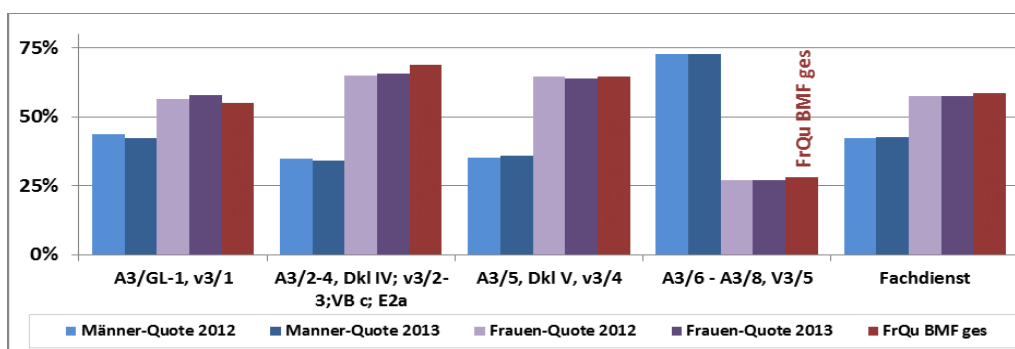

2.3.4. Frauenanteil je Dienststelle haushaltsführende Stellen Steuer- und Zollverwaltung

Die Aufgliederung der Beschäftigten (Voll- und Teilzeitbeschäftigten) sowie der Frauenanteile der einzelnen Dienststellen ist in folgenden Anhängen dargestellt:

- Anhang 1: Finanzämter
- Anhang 2: Zollämter
- Anhang 3: bundesweite Organisationseinheiten

2.4. Frauenanteil Steuer- und Zollkoordination je Verwendungsgruppe

Die nachfolgende Übersicht mit Stichtag 31.12.2013 gem. B-GIBG gliedert die **Frauen-/Männeranteile** der Steuer- und Zollkoordination nach **Verwendungsgruppen** auf:

Steuer- und Zollkoordination	2011					2012					2013					Frauen-Quote BMF ges.
	Gesamt	Männer	Frauen	Männer-Quote	Frauen-Quote	Gesamt	Männer	Frauen	Männer-Quote	Frauen-Quote	Gesamt	Männer	Frauen	Männer-Quote	Frauen-Quote	
höherer Dienst	131	88	43	67,2%	32,8%	126	85	41	67,5%	32,5%	128	86	42	67,2%	32,8%	37,9%
gehobener Dienst	268	186	82	69,4%	30,6%	262	182	80	69,5%	30,5%	251	171	80	68,1%	31,9%	40,2%
Fachdienst	124	47	77	37,9%	62,1%	112	40	72	35,7%	64,3%	112	40	72	35,7%	64,3%	58,5%
Mittlerer Dienst	38	25	13	65,8%	34,2%	33	24	9	72,7%	27,3%	29	22	7	75,9%	24,1%	37,6%
Hilfsdienst	20	5	15	25,0%	75,0%	18	4	14	22,2%	77,8%	18	4	14	22,2%	77,8%	79,4%
Gesamt	581	351	230	60,4%	39,6%	551	335	216	60,8%	39,2%	538	323	215	60,0%	40,0%	47,6%

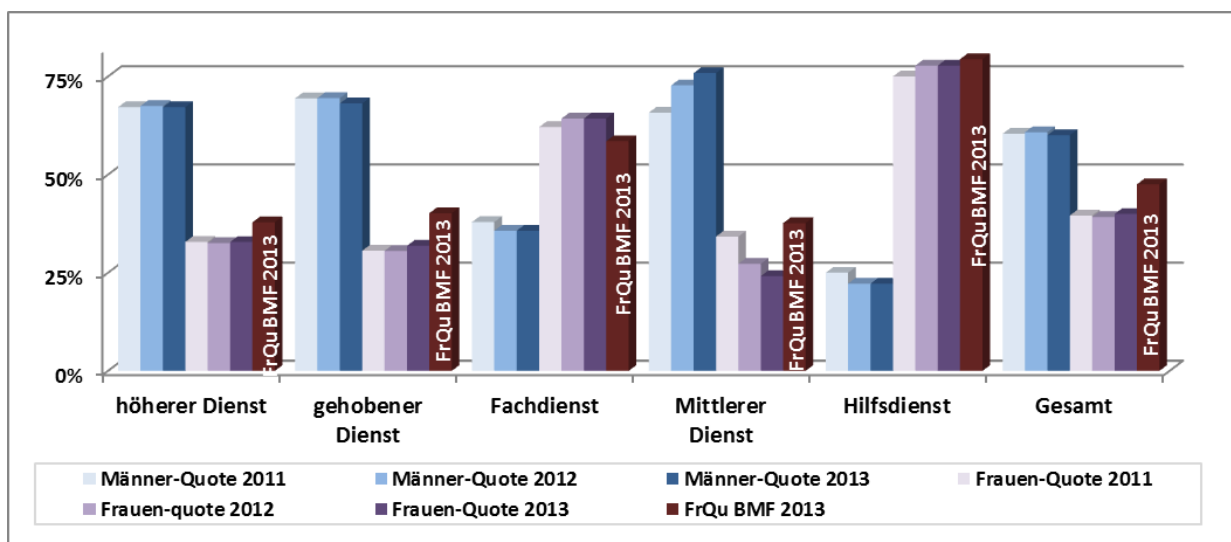

Der Frauenanteil von 40% wird vor allem durch die hohe Frauenquote Fachdienst verursacht. Beim höheren Dienst bzw. gehobenen Dienst liegen die Frauenquoten mit 32,8% bzw. 31,9% weiterhin unter der Zielquote von 50%, allerdings ist im gehobenen Dienste eine leicht steigende Tendenz der Frauenquote sichtbar.

Im Vergleich zum Gesamtressort liegt der Frauenanteil des höheren und gehobenen Dienstes unter jenem des Gesamtressorts und im Fachdienst über jenem des Gesamtressorts.

2.4.1. Frauenanteil Steuer- und Zollkoordination - Höherer Dienst aufgegliedert nach Funktionsgruppen

Im Folgenden sind die Frauen-/Männerquoten der Steuer- und Zollkoordination des höheren Dienstes aufgegliedert nach Funktionsgruppen dargestellt:

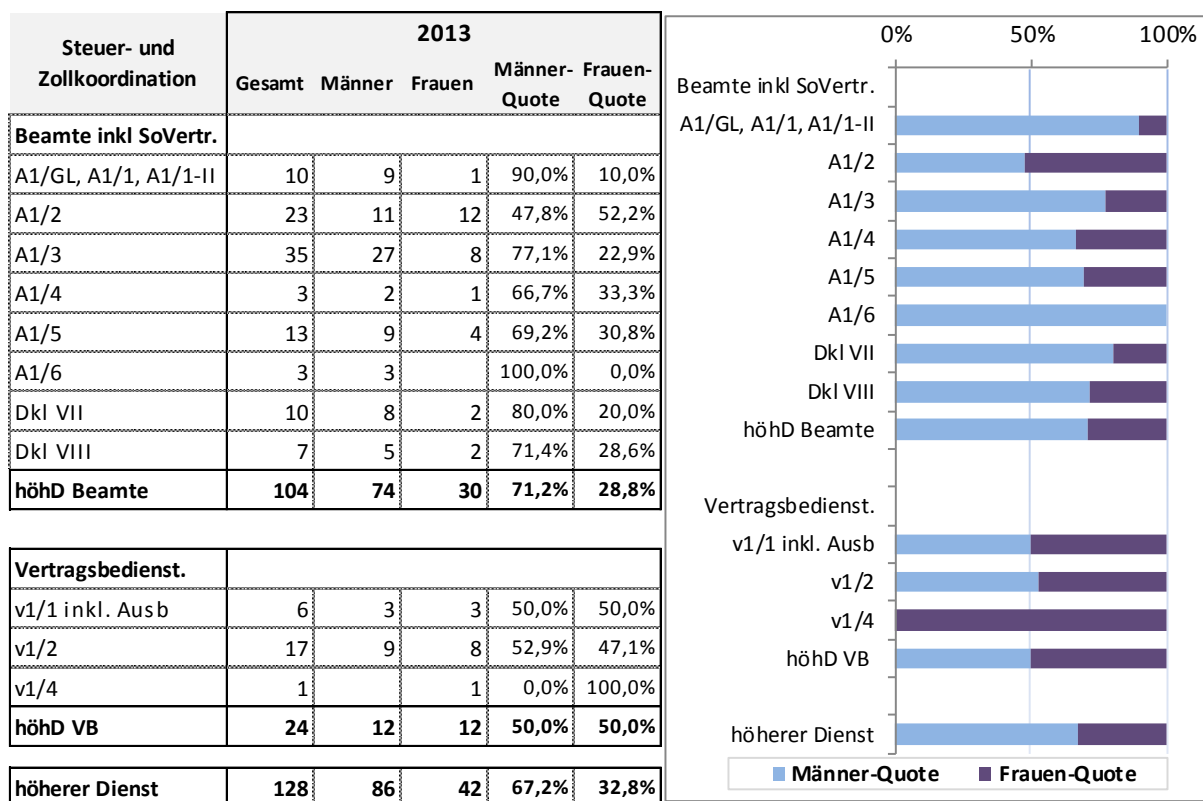

Um einen besseren Überblick über die Frauen-/Männerquoten höherer Dienst für 2012 - 2013 zu erreichen, sind im nachfolgenden Diagramm die Verwendungsgruppen, Dienstklassen der Beamtinnen und Beamten sowie Vertragsbedienstete in Gruppen zusammengefasst.

Frauen-/Männerquoten höherer Dienst 2012-2013

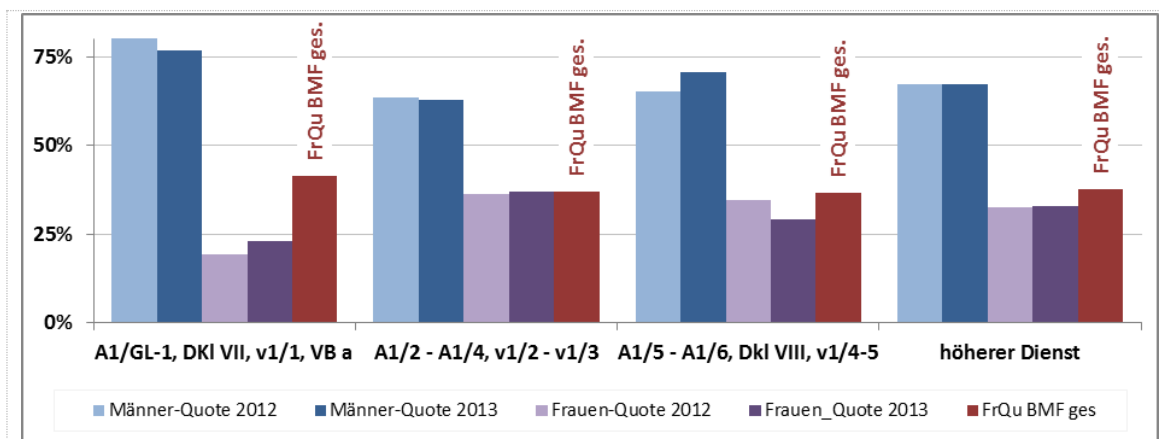

Der Frauenanteil höherer Dienst ist von 2012 auf 2013 in den unteren und mittleren Verwendungsgruppen erfreulicherweise leicht steigend, allerdings zeigt sich in den zwei höchsten Gruppen noch immer ein sehr geringer Frauenanteil, der noch unter dem ebenfalls niedrigen Frauenanteils des gesamten Ressorts liegt.

2.4.2. Frauenanteil Steuer- und Zollkoordination – Gehobener Dienst aufgliedert nach Funktionsgruppen

Im Folgenden sind die Frauen-/Männerquoten der Steuer- und Zollkoordination des gehobenen Dienstes aufgliedert nach Funktionsgruppen dargestellt:

Steuer- und Zollkoordination	2013				
	Gesamt	Männer	Frauen	Männer-Quote	Frauen-Quote
Beamte inkl SoVertr.					
A2/2	3	1	2	33,3%	66,7%
A2/3	12	6	6	50,0%	50,0%
A2/4	21	18	3	85,7%	14,3%
A2/5	41	31	10	75,6%	24,4%
A2/6	101	74	27	73,3%	26,7%
A2/7	30	26	4	86,7%	13,3%
Dkl IV	3	2	1	66,7%	33,3%
gehobD Beamte	211	158	53	74,9%	25,1%
Vertragsbed.					
v2/1 inkl Ausb	0	0	0	0,0%	0,0%
v2/2	6	1	5	16,7%	83,3%
v2/3	14	5	9	35,7%	64,3%
v2/4	19	6	13	31,6%	68,4%
v2/5	1	1		100,0%	0,0%
gehobD VB	40	13	27	32,5%	67,5%
gehobD BMF	251	171	80	68,1%	31,9%

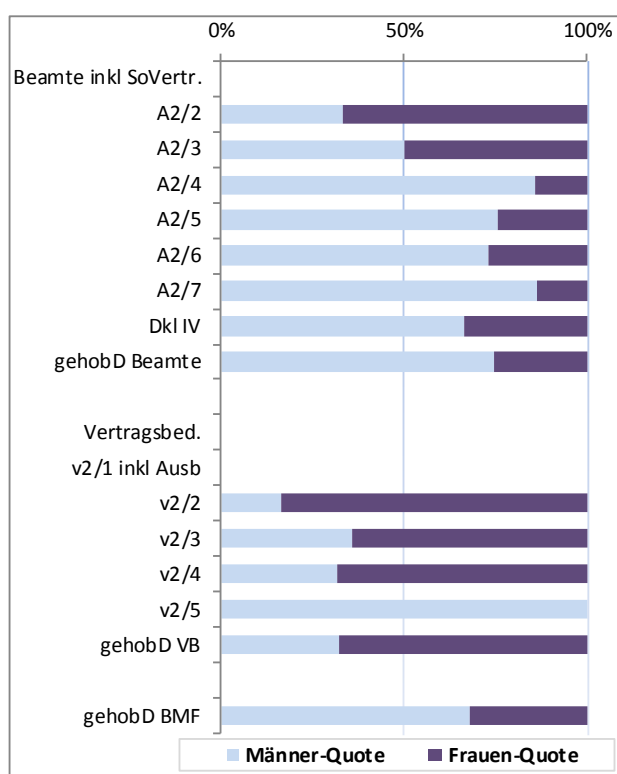

Um einen besseren Überblick über die Frauen-/Männerquoten gehobener Dienst zu erreichen, sind im nachfolgenden Diagramm die Verwendungsgruppen, Dienstklassen der Beamtinnen und Beamten sowie Vertragsbedienstete in Gruppen zusammengefasst.

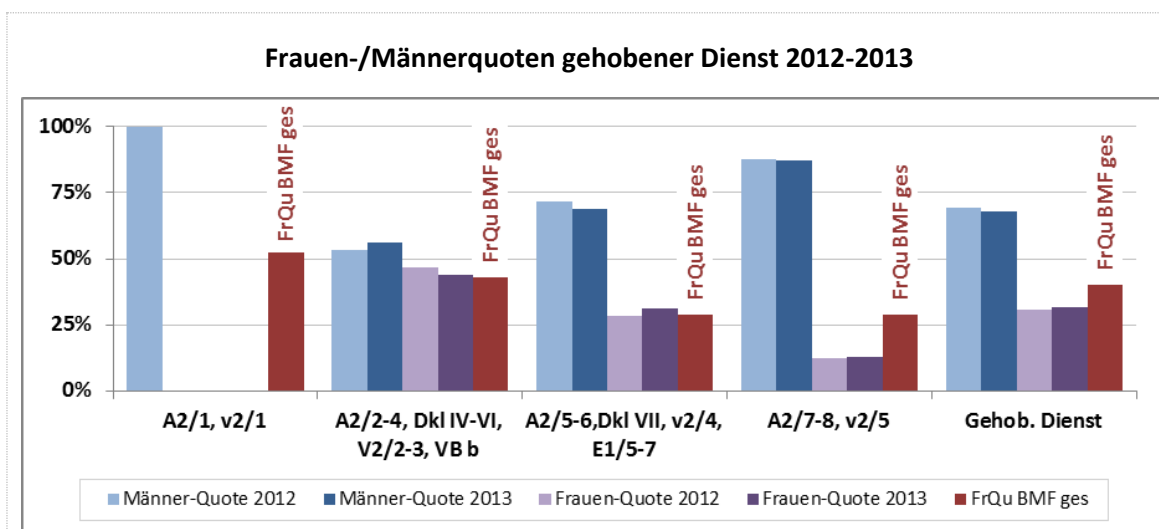

2.4.3. Frauenanteil Steuer- und Zollkoordination – Fachdienst aufgegliedert nach Funktionsgruppen

Im Folgenden sind die Frauen-/Männerquoten der Steuer- und Zollkoordination des Fachdienstes aufgegliedert nach Funktionsgruppen⁸ dargestellt:

⁸ ohne handwerklichen Dienst

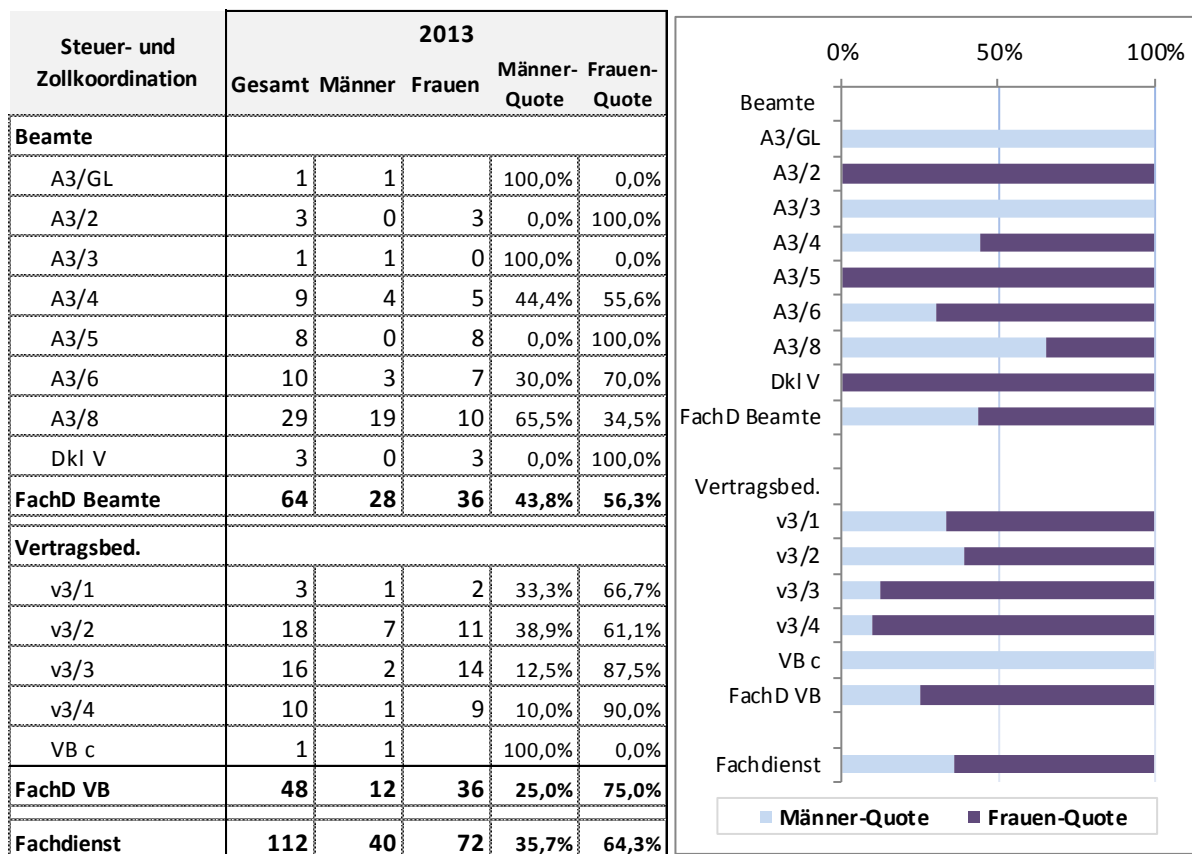

Um einen besseren Überblick über die Frauen-/Männerquoten Fachdienst zu erreichen, sind im nachfolgenden Diagramm die Verwendungsgruppen, Dienstklassen der Beamtinnen und Beamten sowie Vertragsbedienstete in Gruppen zusammengefasst.

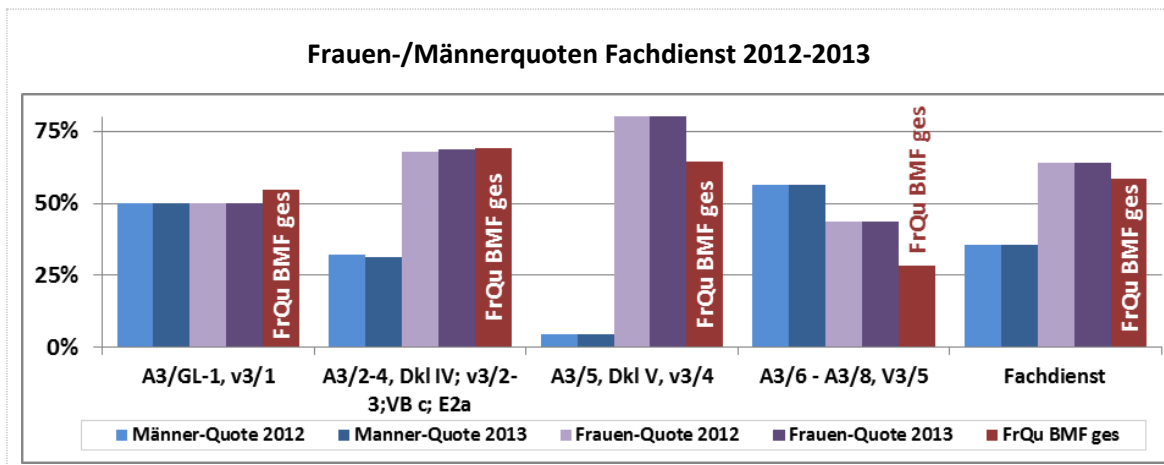

2.4.4. Frauenanteil Steuer- und Zollkoordination

Qualifikation	Verwendungsgruppe	Funktionsgruppe	Besoldungsgruppe	Gesamt 31.12.2013				Vollbeschäftigte 31.12.2013				Teilbeschäftigte 31.12.2013			
				Köpfe	Männer	Frauen	Quote in % Frauen	Köpfe	Männer	Frauen	Quote in % Frauen	Köpfe	Männer	Frauen	Quote in % Frauen
Akad.	A	VII	AV	10,00	8	2	20,0	9,00	8	1	11,1	1,00		1	100,0
Akad.	A	VIII	AV	7,00	5	2	28,6	7,00	5	2	28,6				
Akad.	A	Ergebnis		17,00	13	4	23,5	16,00	13	3	18,8	1,00		1	100,0
Akad.	A1	1	VD	9,00	9			9,00	9						
Akad.	A1	2	VD	23,00	11	12	52,2	20,00	11	9	45,0	3,00		3	100,0
Akad.	A1	3	VD	35,00	27	8	22,9	34,00	27	7	20,6	1,00		1	100,0
Akad.	A1	4	VD	3,00	2	1	33,3	3,00	2	1	33,3				
Akad.	A1	5	VD	13,00	9	4	30,8	12,00	9	3	25,0	1,00		1	100,0
Akad.	A1	6	VD	3,00	3			3,00	3						
Akad.	A1	GL	VD	1,00		1	100,0	1,00		1	100,0				
Akad.	A1	Ergebnis		87,00	61	26	29,9	82,00	61	21	25,6	5,00		5	100,0
Akad.	v1	1	VB	4,00	3	1	25,0	4,00	3	1	25,0				
Akad.	v1	2	VB	17,00	9	8	47,1	17,00	9	8	47,1				
Akad.	v1	4	VB	1,00		1	100,0	1,00		1	100,0				
Akad.	v1	Ergebnis		22,00	12	10	45,5	22,00	12	10	45,5				
Akad.	v1 (Ausb.)	1	VB	2,00		2	100,0	2,00		2	100,0				
Akad.	v1 (Ausb.)	Ergebnis		2,00		2	100,0	2,00		2	100,0				
Akad.	Ergebnis			128,00	86	42	32,8	122,00	86	36	29,5	6,00		6	100,0
Matur.	A2	2	VD	3,00	1	2	66,7	1,00	1			2,00		2	100,0
Matur.	A2	3	VD	7,00	2	5	71,4	6,00	2	4	66,7	1,00		1	100,0
Matur.	A2	4	VD	21,00	18	3	14,3	21,00	18	3	14,3				
Matur.	A2	5	VD	37,00	28	9	24,3	36,00	28	8	22,2	1,00		1	100,0
Matur.	A2	6	VD	101,00	74	27	26,7	93,00	73	20	21,5	8,00	1	7	87,5
Matur.	A2	7	VD	30,00	26	4	13,3	30,00	26	4	13,3				
Matur.	A2	Ergebnis		199,00	149	50	25,1	187,00	148	39	20,9	12,00	1	11	91,7
Matur.	ADV-SV	3	SV	5,00	4	1	20,0	5,00	4	1	20,0				
Matur.	ADV-SV	5	SV	4,00	3	1	25,0	4,00	3	1	25,0				
Matur.	ADV-SV	Ergebnis		9,00	7	2	22,2	9,00	7	2	22,2				
Matur.	B	VI	AV	3,00	2	1	33,3	3,00	2	1	33,3				
Matur.	B	Ergebnis		3,00	2	1	33,3	3,00	2	1	33,3				
Matur.	v2	2	VB	6,00	1	5	83,3	5,00	1	4	80,0	1,00		1	100,0
Matur.	v2	3	VB	14,00	5	9	64,3	9,00	3	6	66,7	5,00	2	3	60,0
Matur.	v2	4	VB	19,00	6	13	68,4	12,00	4	8	66,7	7,00	2	5	71,4
Matur.	v2	5	VB	1,00	1			1,00	1						
Matur.	v2	Ergebnis		40,00	13	27	67,5	27,00	9	18	66,7	13,00	4	9	69,2
Matur.	v2 (Ausb.)	1	VB												
Matur.	v2 (Ausb.)	Ergebnis													
Matur.	Ergebnis			251,00	171	80	31,9	226,00	166	60	26,5	25,00	5	20	80,0

Gesamt 31.12.2012				Vollbeschäftigte 31.12.2012				Teilbeschäftigte 31.12.2012			
Köpfe	Männer	Frauen	Quote in % Frauen	Köpfe	Männer	Frauen	Quote in % Frauen	Köpfe	Männer	Frauen	Quote in % Frauen
11,00	9	2	18,2	9,00	8	1	11,1	2,00	1	1	50,0
8,00	5	3	37,5	8,00	5	3	37,5				
19,00	14	5	26,3	17,00	13	4	23,5	2,00	1	1	50,0
10,00	9	1	10,0	10,00	9	1	10,0				
22,00	11	11	50,0	18,00	11	7	38,9	4,00		4	100,0
36,00	28	8	22,2	35,00	28	7	20,0	1,00		1	100,0
3,00	2	1	33,3	3,00	2	1	33,3				
11,00	7	4	36,4	10,00	7	3	30,0	1,00		1	100,0
3,00	3			3,00	3						
1,00		1	100,0	1,00		1	100,0				
86,00	60	26	30,2	80,00	60	20	25,0	6,00		6	100,0
3,00	3			3,00	3						
16,00	8	8	50,0	16,00	8	8	50,0				
1,00		1	100,0	1,00		1	100,0				
20,00	11	9	45,0	20,00	11	9	45,0				
1,00		1	100,0	1,00		1	100,0				
1,00		1	100,0	1,00		1	100,0				
126,00	85	41	32,5	118,00	84	34	28,8	8,00	1	7	87,5
3,00	1	2	66,7	1,00	1			2,00		2	100,0
9,00	3	6	66,7	7,00	3	4	57,1	2,00		2	100,0
22,00	19	3	13,6	21,00	18	3	14,3	1,00	1		
37,00	29	8	21,6	36,00	29	7	19,4	1,00		1	100,0
107,00	80	27	25,2	99,00	79	20	20,2	8,00	1	7	87,5
31,00	27	4	12,9	31,00	27	4	12,9				
209,00	159	50	23,9	195,00	157	38	19,5	14,00	2	12	85,7
4,00	3	1	25,0	4,00	3	1	25,0				
5,00	4	1	20,0	5,00	4	1	20,0				
9,00	7	2	22,2	9,00	7	2	22,2				
3,00	2	1	33,3	3,00	2	1	33,3				
3,00	2	1	33,3	3,00	2	1	33,3				
10,00	2	8	80,0	8,00	2	6	75,0	2,00		2	100,0
11,00	3	8	72,7	7,00	2	5	71,4	4,00	1	3	75,0
17,00	6	11	64,7	14,00	6	8	57,1	3,00		3	100,0
1,00	1			1,00	1						
39,00	12	27	69,2	30,00	11	19	63,3	9,00	1	8	88,9
2,00	2			2,00	2						
2,00	2			2,00	2						
262,00	182	80	30,5	239,00	179	60	25,1	23,00	3	20	87,0

Qualifikation	Verwendungsgruppe	Funktionsgruppe	Besoldungsgr.	Gesamt 31.12.2013				Vollbeschäftigte 31.12.2013				Teilbeschäftigte 31.12.2013				Gesamt 31.12.2012				Vollbeschäftigte 31.12.2012				Teilbeschäftigte 31.12.2012			
				Köpfe	Männer	Frauen	Quote in % Frauen	Köpfe	Männer	Frauen	Quote in % Frauen	Köpfe	Männer	Frauen	Quote in % Frauen	Köpfe	Männer	Frauen	Quote in % Frauen	Köpfe	Männer	Frauen	Quote in % Frauen	Köpfe	Männer	Frauen	Quote in % Frauen
Fachd.	A3	2	VD	3,00		3	100,0	2,00		2	100,0	1,00		1	100,0	3,00		3	100,0	2,00		2	100,0	1,00		1	100,0
Fachd.	A3	3	VD	1,00	1			1,00	1							1,00	1			1,00	1						
Fachd.	A3	4	VD	9,00	4	5	55,6	9,00	4	5	55,6					10,00	4	6	60,0	10,00	4	6	60,0				
Fachd.	A3	5	VD	8,00		8	100,0	5,00		5	100,0	3,00		3	100,0	8,00		8	100,0	4,00		4	100,0	4,00		4	100,0
Fachd.	A3	6	VD	10,00	3	7	70,0	9,00	3	6	66,7	1,00		1	100,0	10,00	4	6	60,0	10,00	4	6	60,0				
Fachd.	A3	8	VD	29,00	19	10	34,5	27,00	19	8	29,6	2,00		2	100,0	29,00	18	11	37,9	27,00	18	9	33,3	2,00		2	100,0
Fachd.	A3	GL	VD	1,00	1			1,00	1							1,00	1			1,00	1						
Fachd.	A3	Ergebnis		61,00	28	33	54,1	54,00	28	26	48,1	7,00		7	100,0	62,00	28	34	54,8	55,00	28	27	49,1	7,00		7	100,0
Fachd.	c	n. zugd.	VB I	1,00	1							1,00	1			1,00	1						1,00	1			
Fachd.	c	Ergebnis		1,00	1							1,00	1			1,00	1						1,00	1			
Fachd.	C	V	AV	3,00		3	100,0	2,00		2	100,0	1,00		1	100,0	3,00		3	100,0	2,00		2	100,0	1,00		1	100,0
Fachd.	C	Ergebnis		3,00		3	100,0	2,00		2	100,0	1,00		1	100,0	3,00		3	100,0	2,00		2	100,0	1,00		1	100,0
Fachd.	v3	2	VB	18,00	7	11	61,1	16,00	7	9	56,3	2,00		2	100,0	19,00	7	12	63,2	16,00	7	9	56,3	3,00		3	100,0
Fachd.	v3	3	VB	16,00	2	14	87,5	10,00	2	8	80,0	6,00		6	100,0	16,00	3	13	81,3	10,00	3	7	70,0	6,00		6	100,0
Fachd.	v3	4	VB	10,00	1	9	90,0	8,00	1	7	87,5	2,00		2	100,0	10,00	1	9	90,0	8,00	1	7	87,5	2,00		2	100,0
Fachd.	v3	Ergebnis		44,00	10	34	77,3	34,00	10	24	70,6	10,00		10	100,0	45,00	11	34	75,6	34,00	11	23	67,6	11,00		11	100,0
Fachd.	v3 (Ausb.)	1	VB	3,00	1	2	66,7	3,00	1	2	66,7					1,00		1	100,0	1,00		1	100,0				
Fachd.	v3 (Ausb.)	Ergebnis		3,00	1	2	66,7	3,00	1	2	66,7					1,00		1	100,0	1,00		1	100,0				
Fachd.	Ergebnis			112,00	40	72	64,3	93,00	39	54	58,1	19,00	1	18	94,7	112,00	40	72	64,3	92,00	39	53	57,6	20,00	1	19	95,0
Hilfsd.	A6	GL	VD	1,00	1			1,00	1							1,00	1			1,00	1						
Hilfsd.	A6	Ergebnis		1,00	1			1,00	1							1,00	1			1,00	1						
Hilfsd.	h4	1	VB	2,00	2			2,00	2							2,00	2			2,00	2						
Hilfsd.	h4	Ergebnis		2,00	2			2,00	2							2,00	2			2,00	2						
Hilfsd.	h5	1	VB	13,00		13	100,0	13,00		13	100,0					13,00		13	100,0	13,00		13	100,0				
Hilfsd.	h5	Ergebnis		13,00		13	100,0	13,00		13	100,0					13,00		13	100,0	13,00		13	100,0				
Hilfsd.	p5	n. zugd.	VB II	1,00		1	100,0	1,00		1	100,0					1,00		1	100,0	1,00		1	100,0				
Hilfsd.	p5	Ergebnis		1,00		1	100,0	1,00		1	100,0					1,00		1	100,0	1,00		1	100,0				
Hilfsd.	v5	1	VB	1,00	1			1,00	1							1,00	1			1,00	1						
Hilfsd.	v5	Ergebnis		1,00	1			1,00	1							1,00	1			1,00	1						
Hilfsd.	Ergebnis			18,00	4	14	77,8	18,00	4	14	77,8					18,00	4	14	77,8	18,00	4	14	77,8				
mitt. D.	A4	1	VD	1,00		1	100,0	1,00		1	100,0					1,00		1	100,0					1,00		1	100,0
mitt. D.	A4	2	VD	2,00		2	100,0	1,00		1	100,0	1,00		1	100,0	2,00		2	100,0	1,00		1	100,0	1,00		1	100,0
mitt. D.	A4	GL	VD	2,00	2			2,00	2							2,00	2			2,00	2						
mitt. D.	A4	Ergebnis		5,00	2	3	60,0	4,00	2	2	50,0	1,00		1	100,0	5,00	2	3	60,0	3,00	2	1	33,3	2,00		2	100,0
mitt. D.	A5	GL	VD													1,00	1			1,00	1						
mitt. D.	A5	Ergebnis														1,00	1			1,00	1						
mitt. D.	h2	1	VB	6,00	6			6,00	6							6,00	6			6,00	6						
mitt. D.	h2	Ergebnis		6,00	6			6,00	6							6,00	6			6,00	6						
mitt. D.	h3	1	VB	1,00	1			1,00	1							1,00	1			1,00	1						
mitt. D.	h3	Ergebnis		1,00	1			1,00	1							1,00	1			1,00	1						
mitt. D.	p2	n. zugd.	VB II	1,00	1			1,00	1							2,00	2			2,00	2						
mitt. D.	p2	Ergebnis		1,00	1			1,00	1							2,00	2			2,00	2						
mitt. D.	v4	1	VB	6,00	4	2	33,3	5,00	4	1	20,0	1,00		1	100,0	7,00	4	3	42,9	6,00	4	2	33,3	1,00		1	100,0
mitt. D.	v4	2	VB	9,00	7	2	22,2	8,00	7	1	12,5	1,00		1	100,0	10,00	7	3	30,0	9,00	7	2	22,2	1,00		1	100,0
mitt. D.	v4	3	VB	1,00	1			1,00	1							1,00	1			1,00	1						
mitt. D.	v4	Ergebnis		16,00	12	4	25,0	14,00	12	2	14,3	2,00		2	100,0	18,00	12	6	33,3	16,00	12	4	25,0	2,00		2	100,0
mitt. D.	Ergebnis			29,00	22	7	24,1	26,00	22	4	15,4	3,00		3	100,0	33,00	24	9	27,3	29,00	24	5	17,2	4,00		4	100,0
Ergebnis				538,00	323	215	40,0	485,00	317	168	34,6	53,00	6	47	88,7	551,00	335	216	39,2	496,00	330	166	33,5	55,00	5	50	90,9

2.5. Frauenanteil Unabhängiger Finanzsenat je Verwendungsgruppe

Die nachfolgende Übersicht mit Stichtag 31.12.2013 gem. B-GIBG gliedert die **Frauen-/Männeranteile** nach **Verwendungsgruppen** auf:

UFS	2011					2012					2013					Frauen-Quote BMF ges.
	Gesamt	Männer	Frauen	Männer-Quote	Frauen-Quote	Gesamt	Männer	Frauen	Männer-Quote	Frauen-Quote	Gesamt	Männer	Frauen	Männer-Quote	Frauen-Quote	
höherer Dienst	210	113	97	53,8%	46,2%	207	113	94	54,6%	45,4%	211	114	97	54,0%	46,0%	37,9%
gehobener Dienst	22	13	9	59,1%	40,9%	21	12	9	57,1%	42,9%	20	10	10	50,0%	50,0%	40,2%
Fachdienst	39	6	33	15,4%	84,6%	43	6	37	14,0%	86,0%	41	6	35	14,6%	85,4%	58,5%
Hilfsdienst	1	1	0	100,0%	0,0%	1	1	0	100,0%	0,0%	1	1	0	100,0%	0,0%	79,4%
Gesamt	272	133	139	48,9%	51,1%	272	132	140	48,5%	51,5%	273	131	142	48,0%	52,0%	47,6%

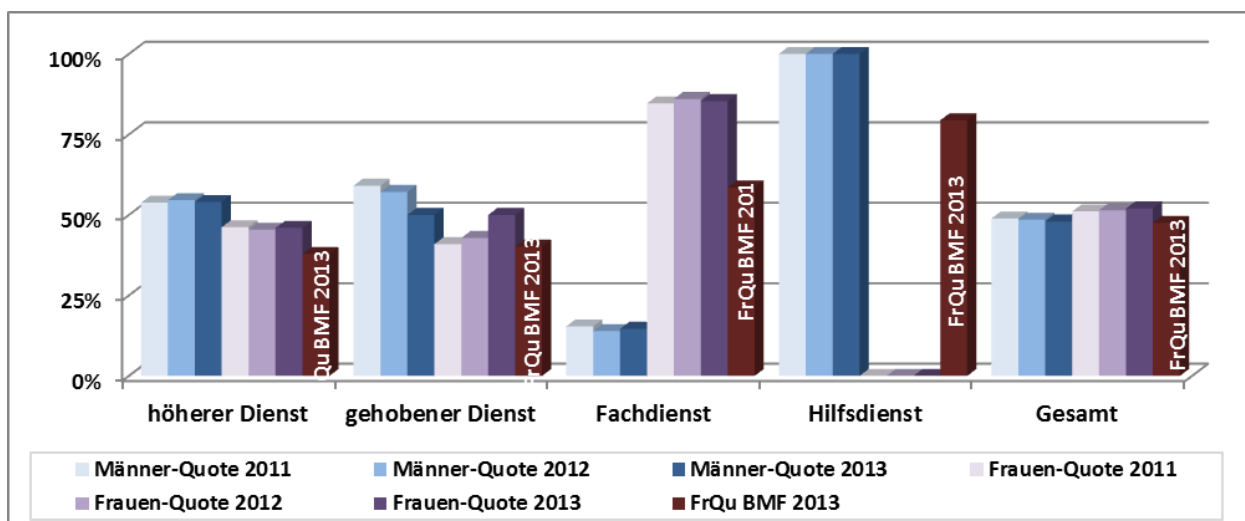

Der gesamte Frauenanteil von 52% wird vor allem durch die hohe Frauenquote Fachdienst verursacht. Beim gehobenen Dienst hat der Frauenanteil die Zielquote von 50% erreicht, allerdings ist im höheren Dienst, der zahlenmäßig größten Beschäftigungsgruppe, der Frauenanteil mit ca. 46% unverändert geblieben.

Im Vergleich zum Gesamtressort liegt der Frauenanteil in allen Verwendungsgruppen über jenem des Gesamtressorts.

2.5.1. Frauenanteil Unabhängiger Finanzsenat - Höherer Dienst aufgegliedert nach Funktionsgruppen

Im Folgenden sind die Frauen-/Männerquoten des höheren Dienstes aufgegliedert nach Funktionsgruppen dargestellt:

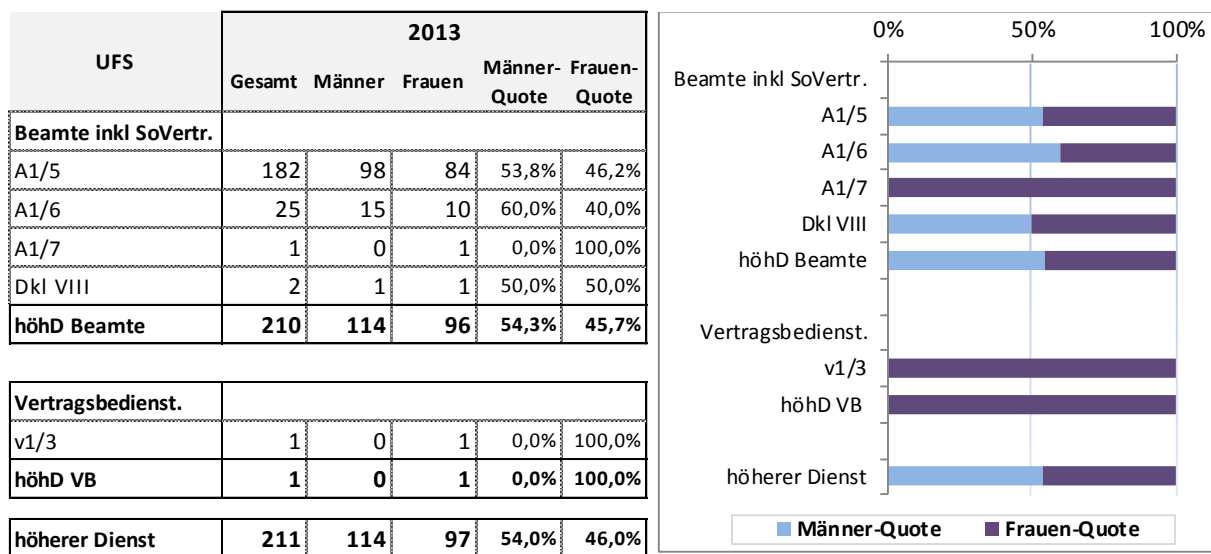

Um einen besseren Überblick über die Frauen-/Männerquoten höherer Dienst für 2012 - 2013 zu erreichen, sind im nachfolgenden Diagramm die Verwendungsgruppen, Dienstklassen der Beamtinnen und Beamten sowie Vertragsbedienstete in Gruppen zusammengefasst.

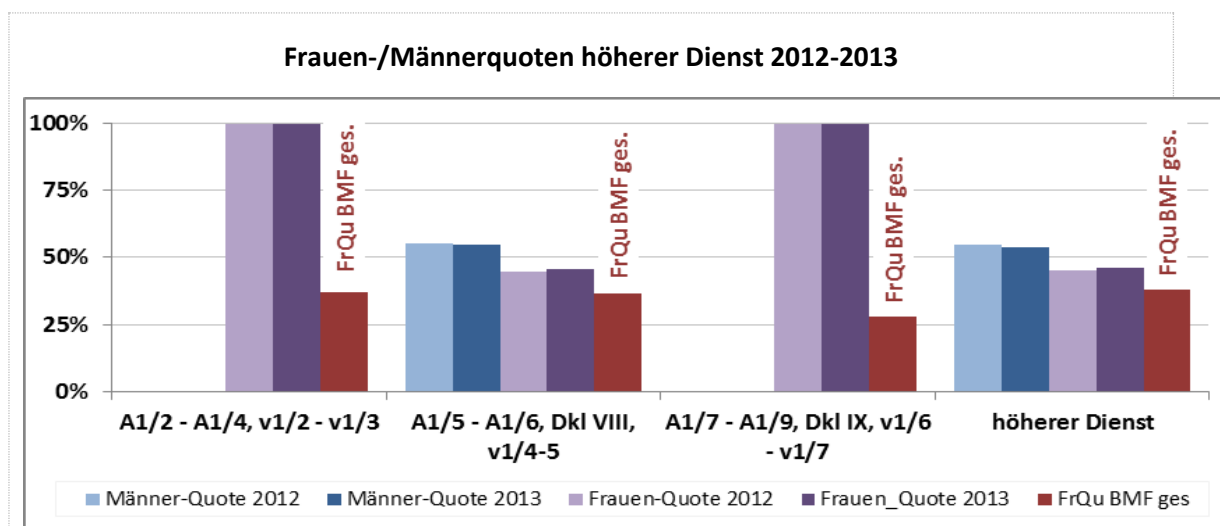

2.5.2. Frauenanteil Unabhängiger Finanzsenat – Gehobener Dienst aufgegliedert nach Funktionsgruppen

Im Folgenden sind die Frauen-/Männerquoten des gehobenen Dienstes aufgegliedert nach Funktionsgruppen dargestellt:

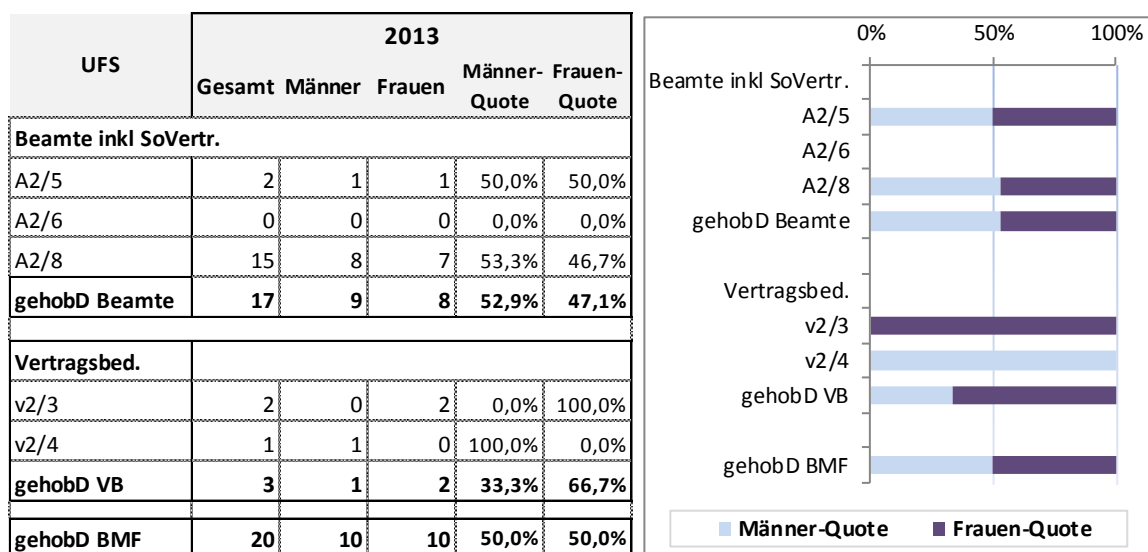

Um einen besseren Überblick über die Frauen-/Männerquoten gehobener Dienst zu erreichen, sind im nachfolgenden Diagramm die Verwendungsgruppen, Dienstklassen der Beamtinnen und Beamten sowie Vertragsbedienstete in Gruppen zusammengefasst.

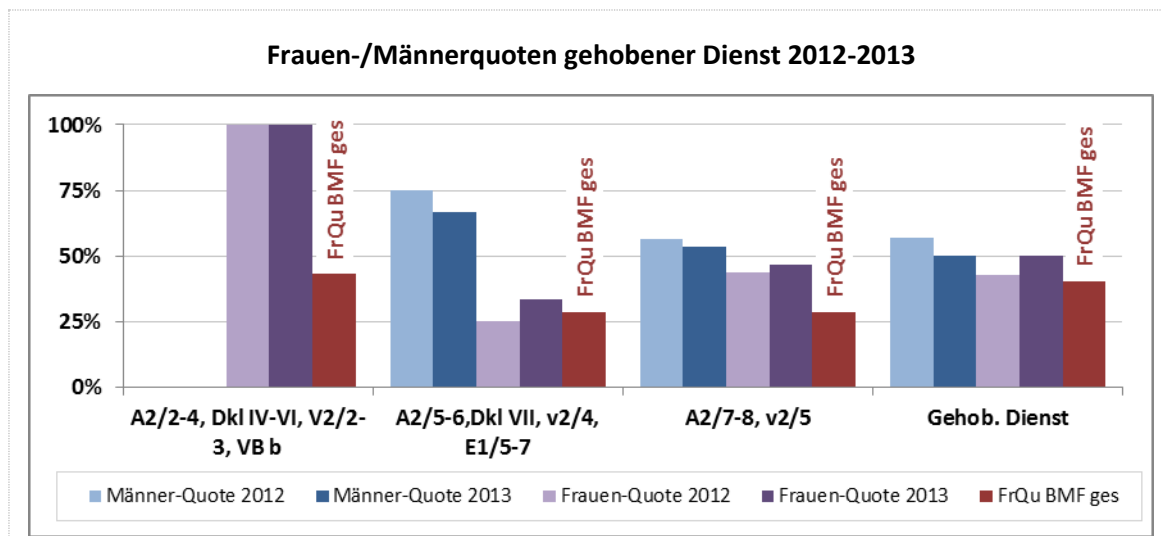

2.5.3. Frauenanteil Unabhängiger Finanzsenat – Fachdienst aufgegliedert nach Funktionsgruppen

Im Folgenden sind die Frauen-/Männerquoten des Fachdienstes aufgegliedert nach Funktionsgruppen⁹ dargestellt:

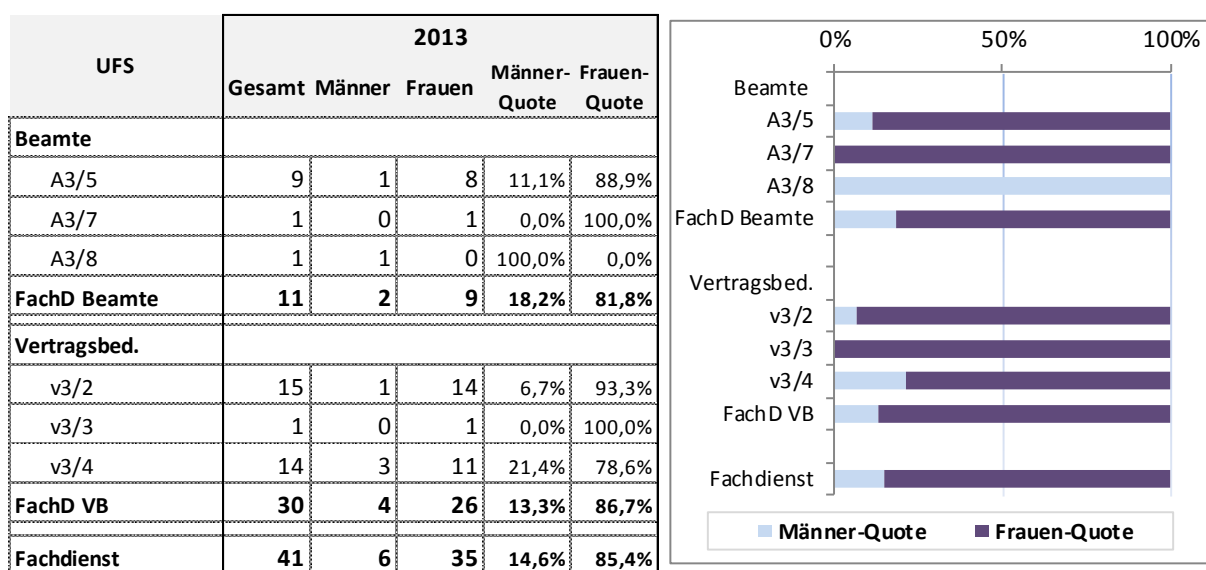

Um einen besseren Überblick über die Frauen-/Männerquoten Fachdienst zu erreichen, sind im nachfolgenden Diagramm die Verwendungsgruppen, Dienstklassen der Beamtinnen und Beamten sowie Vertragsbedienstete in Gruppen zusammengefasst.

Frauen-/Männerquoten Fachdienst 2012-2013

⁹ ohne handwerklichen Dienst

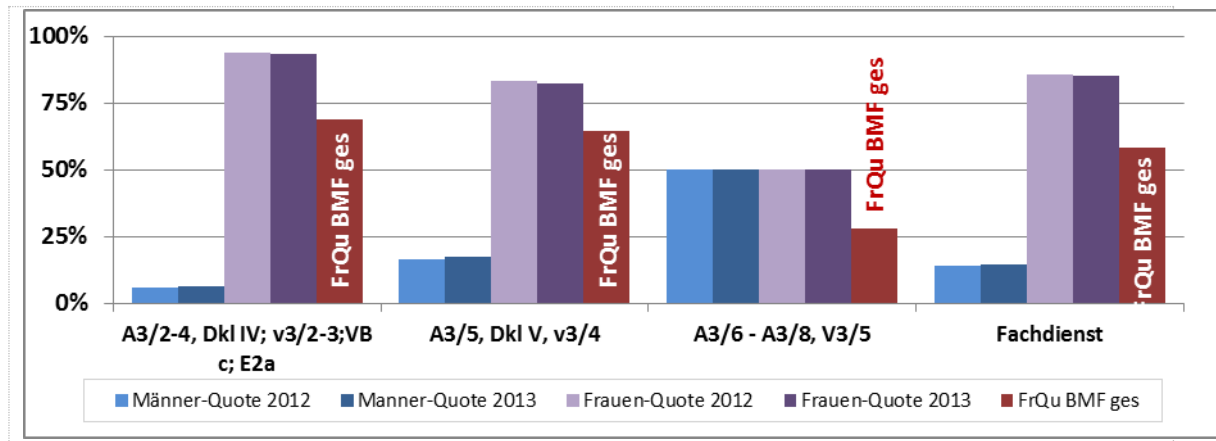

2.5.4. Frauenanteil Unabhängiger Finanzsenat

Qualifikation	Verwendungsgr.	Funktionsgruppe	Besoldungsgruppe	Gesamt 31.12.2013				Vollbeschäftigte 31.12.2013				Teilbeschäftigte 31.12.2013				Gesamt 31.12.2012				Vollbeschäftigte 31.12.2012				Teilbeschäftigte 31.12.2012			
				Köpfe	Männer	Frauen	Quote in % Frauen	Köpfe	Männer	Frauen	Quote in % Frauen	Köpfe	Männer	Frauen	Quote in % Frauen	Köpfe	Männer	Frauen	Quote in % Frauen	Köpfe	Männer	Frauen	Quote in % Frauen	Köpfe	Männer	Frauen	Quote in % Frauen
Akad.	A	VIII	AV	2,00	1	1	50,0	2,00	1	1	50,0					4,00	2	2	50,0	3,00	2	1	33,3	1,00		1	100,0
Akad.	A	Ergebnis		2,00	1	1	50,0	2,00	1	1	50,0					4,00	2	2	50,0	3,00	2	1	33,3	1,00		1	100,0
Akad.	A1	5	VD	182,00	98	84	46,2	166,00	96	70	42,2	16,00	2	14	87,5	179,00	97	82	45,8	163,00	95	68	41,7	16,00	2	14	87,5
Akad.	A1	6	VD	25,00	15	10	40,0	24,00	15	9	37,5	1,00		1	100,0	22,00	14	8	36,4	22,00	14	8	36,4				
Akad.	A1	7	VD	1,00		1	100,0	1,00		1	100,0					1,00		1	100,0	1,00		1	100,0				
Akad.	A1	Ergebnis		208,00	113	95	45,7	191,00	111	80	41,9	17,00	2	15	88,2	202,00	111	91	45,0	186,00	109	77	41,4	16,00	2	14	87,5
Akad.	v1	3	VB	1,00		1	100,0	1,00		1	100,0					1,00		1	100,0	1,00		1	100,0				
Akad.	v1	Ergebnis		1,00		1	100,0	1,00		1	100,0					1,00		1	100,0	1,00		1	100,0				
Akad.	Ergebnis			211,00	114	97	46,0	194,00	112	82	42,3	17,00	2	15	88,2	207,00	113	94	45,4	190,00	111	79	41,6	17,00	2	15	88,2
Fachd.	A3	5	VD	9,00	1	8	88,9	8,00	1	7	87,5	1,00		1	100,0	9,00	1	8	88,9	8,00	1	7	87,5	1,00		1	100,0
Fachd.	A3	7	VD	1,00		1	100,0	1,00		1	100,0					1,00		1	100,0	1,00		1	100,0				
Fachd.	A3	8	VD	1,00	1			1,00	1							1,00	1			1,00	1						
Fachd.	A3	Ergebnis		11,00	2	9	81,8	10,00	2	8	80,0	1,00		1	100,0	11,00	2	9	81,8	10,00	2	8	80,0	1,00		1	100,0
Fachd.	v3	2	VB	15,00	1	14	93,3	9,00	1	8	88,9	6,00		6	100,0	16,00	1	15	93,8	10,00	1	9	90,0	6,00		6	100,0
Fachd.	v3	3	VB	1,00		1	100,0	1,00		1	100,0					1,00		1	100,0	1,00		1	100,0				
Fachd.	v3	4	VB	14,00	3	11	78,6	12,00	3	9	75,0	2,00		2	100,0	15,00	3	12	80,0	14,00	3	11	78,6	1,00		1	100,0
Fachd.	v3	Ergebnis		30,00	4	26	86,7	22,00	4	18	81,8	8,00		8	100,0	32,00	4	28	87,5	25,00	4	21	84,0	7,00		7	100,0
Fachd.	Ergebnis			41,00	6	35	85,4	32,00	6	26	81,3	9,00		9	100,0	43,00	6	37	86,0	35,00	6	29	82,9	8,00		8	100,0
Hilfsd.	e	n. zugd.	VB I	1,00	1			1,00	1							1,00	1			1,00	1						
Hilfsd.	e	Ergebnis		1,00	1			1,00	1							1,00	1			1,00	1						
Hilfsd.	Ergebnis			1,00	1			1,00	1							1,00	1			1,00	1						
Matur.	A2	5	VD	2,00	1	1	50,0	2,00	1	1	50,0					2,00	1	1	50,0	2,00	1	1	50,0				
Matur.	A2	6	VD													1,00	1			1,00	1						
Matur.	A2	8	VD	15,00	8	7	46,7	15,00	8	7	46,7					16,00	9	7	43,8	16,00	9	7	43,8				
Matur.	A2	Ergebnis		17,00	9	8	47,1	17,00	9	8	47,1					19,00	11	8	42,1	19,00	11	8	42,1				
Matur.	v2	3	VB	2,00		2	100,0	2,00		2	100,0					1,00		1	100,0	1,00		1	100,0				
Matur.	v2	4	VB	1,00	1			1,00	1							1,00	1			1,00	1						
Matur.	v2	Ergebnis		3,00	1	2	66,7	3,00	1	2	66,7					2,00	1	1	50,0	2,00	1	1	50,0				
Matur.	Ergebnis			20,00	10	10	50,0	20,00	10	10	50,0					21,00	12	9	42,9	21,00	12	9	42,9				
Ergebnis				273,00	131	142	52,0	247,00	129	118	47,8	26,00	2	24	92,3	272,00	132	140	51,5	247,00	130	117	47,4	25,00	2	23	92,0

2.6. Frauenanteil Finanzprokuratur je Verwendungsgruppe

Die nachfolgende Übersicht mit Stichtag 31.12.2013 gem. B-GIBG gliedert die **Frauen-/Männeranteile** nach **Verwendungsgruppen** auf:

Finanzprokuratur	2011					2012					2013					Frauen-Quote BMF ges.
	Gesamt	Männer	Frauen	Männer-Quote	Frauen-Quote	Gesamt	Männer	Frauen	Männer-Quote	Frauen-Quote	Gesamt	Männer	Frauen	Männer-Quote	Frauen-Quote	
höherer Dienst	45	27	18	60,0%	40,0%	49	25	24	51,0%	49,0%	50	26	24	52,0%	48,0%	37,9%
gehobener Dienst	8	2	6	25,0%	75,0%	8	2	6	25,0%	75,0%	9	2	7	22,2%	77,8%	40,2%
Fachdienst	34	6	28	17,6%	82,4%	30	5	25	16,7%	83,3%	31	6	25	19,4%	80,6%	58,5%
Mittlerer Dienst	5	5	0	100,0%	0,0%	5	5	0	100,0%	0,0%	5	5	0	100,0%	0,0%	37,6%
Hilfsdienst	2	1	1	50,0%	50,0%	2	1	1	50,0%	50,0%	2	1	1	50,0%	50,0%	79,4%
Gesamt	94	41	53	43,6%	56,4%	94	38	56	40,4%	59,6%	97	40	57	41,2%	58,8%	47,6%

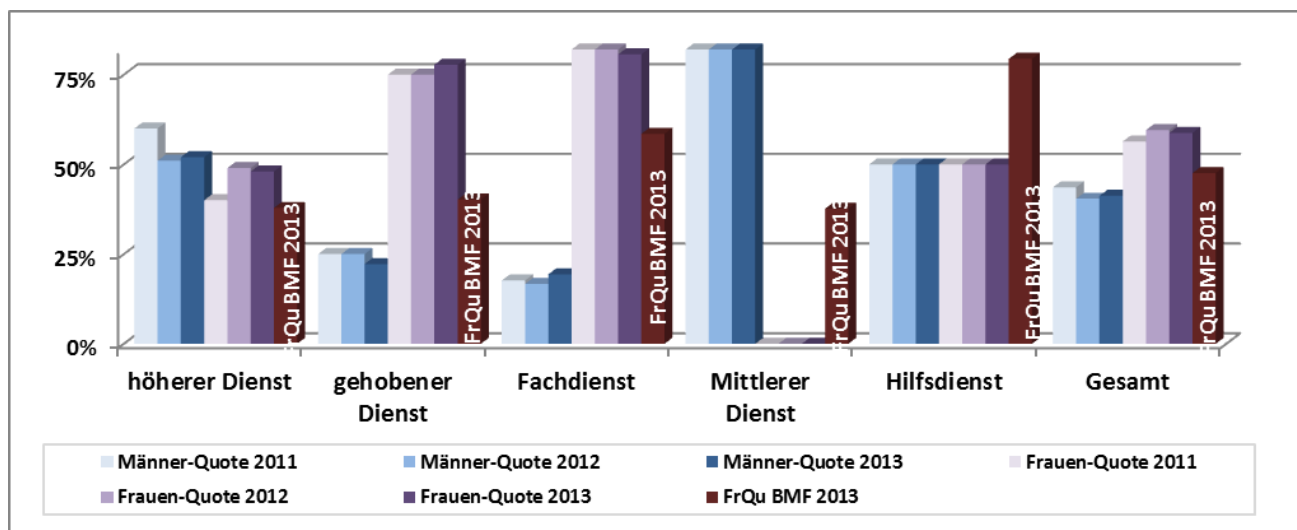

Der durchschnittliche Frauenanteil liegt mit 58,8% deutlich über der Zielquote von 50%, dabei wird lediglich im höheren Dienst die Zielquote geringfügig unterschritten. Auch im Vergleich mit dem Gesamtressorts liegen die Frauenquoten der Finanzprokuratur in allen Verwendungsgruppen deutlich über jenen des Gesamtressorts.

2.6.1. Frauenanteil Finanzprokuratur - Höherer Dienst aufgegliedert nach Funktionsgruppen

Im Folgenden sind die Frauen-/Männerquoten des höheren Dienstes aufgegliedert nach Funktionsgruppen dargestellt:

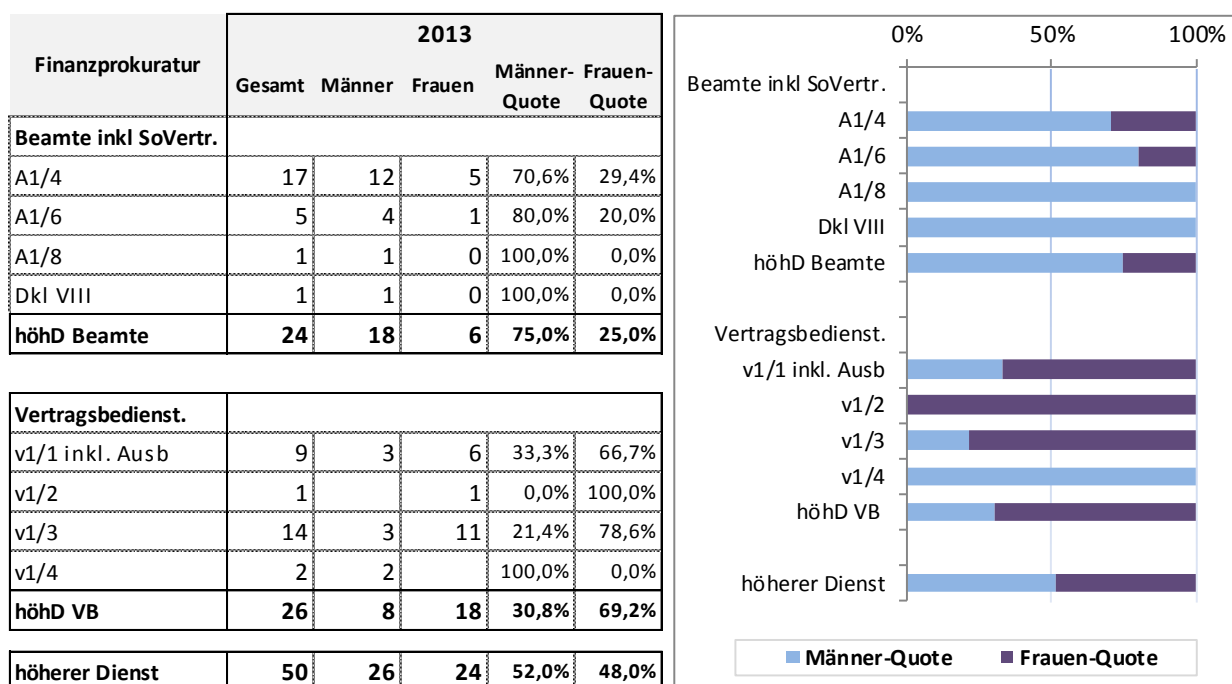

Um einen besseren Überblick über die Frauen-/Männerquoten höherer Dienst für 2012 - 2013 zu erreichen, sind im nachfolgenden Diagramm die Verwendungsgruppen, Dienstklassen der Beamtinnen und Beamten sowie Vertragsbedienstete in Gruppen zusammengefasst.

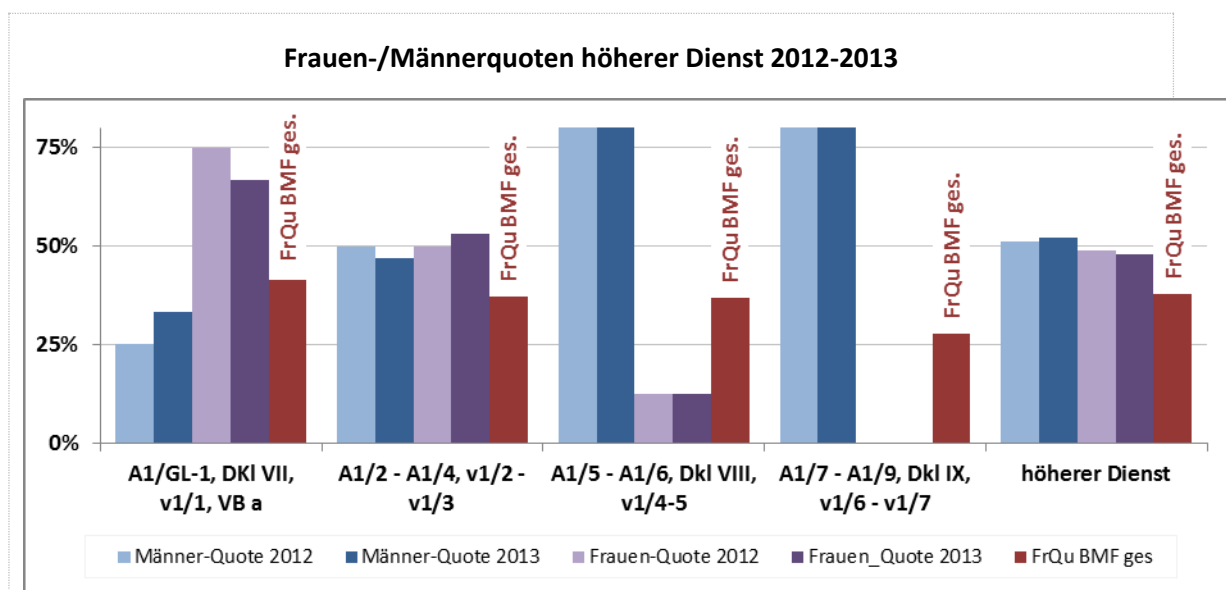

Der Frauenanteil höherer Dienst ist von 2012 auf 2013 in den unteren und mittleren Verwendungsgruppen über 50%, allerdings zeigt sich besonders deutlich in den zwei höchsten Gruppen noch immer ein sehr geringer Frauenanteil, der noch unter dem ebenfalls niedrigen Frauenanteils des gesamten Ressorts liegt.

2.6.2. Frauenanteil Finanzprokurator – Gehobener Dienst aufgegliedert nach Funktionsgruppen

Im Folgenden sind die Frauen-/Männerquoten des gehobenen Dienstes aufgegliedert nach Funktionsgruppen dargestellt:

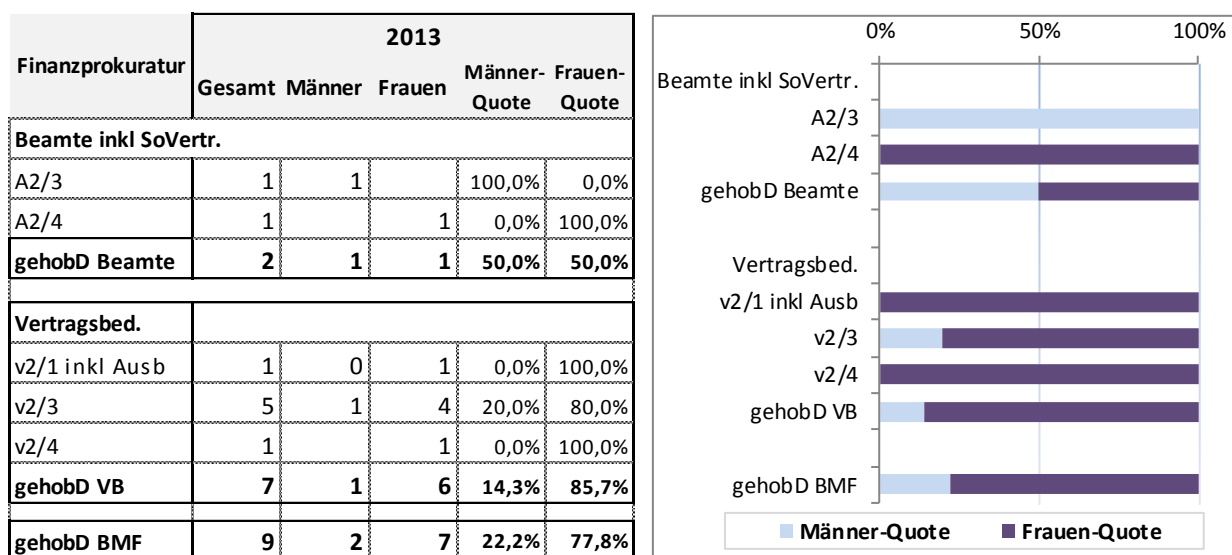

Um einen besseren Überblick über die Frauen-/Männerquoten gehobener Dienst zu erreichen, sind im nachfolgenden Diagramm die Verwendungsgruppen, Dienstklassen der Beamtinnen und Beamten sowie Vertragsbedienstete in Gruppen zusammengefasst.

Frauen-/Männerquoten gehobener Dienst 2012-2013

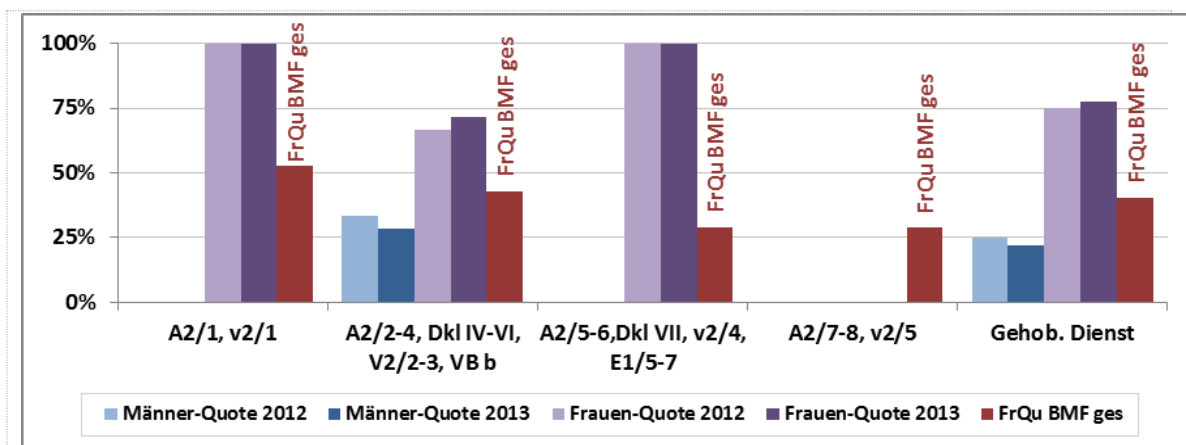

2.6.3. Frauenanteil Finanzprokuratur – Fachdienst aufgegliedert nach Funktionsgruppen

Im Folgenden sind die Frauen-/Männerquoten des Fachdienstes aufgegliedert nach Funktionsgruppen¹⁰ dargestellt:

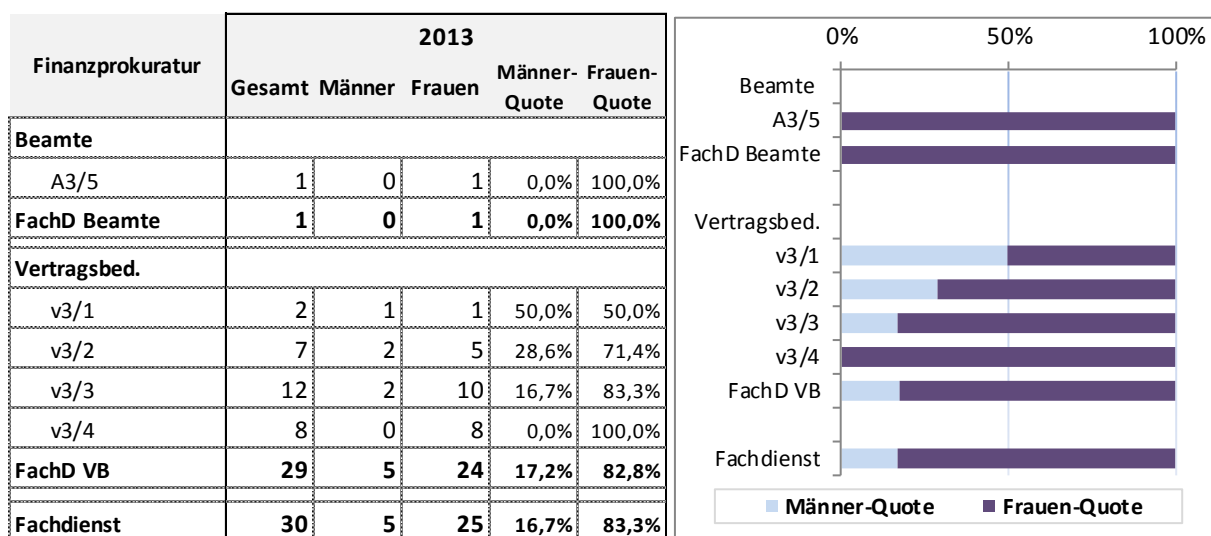

Um einen besseren Überblick über die Frauen-/Männerquoten Fachdienst zu erreichen, sind im nachfolgenden Diagramm die Verwendungsgruppen, Dienstklassen der Beamtinnen und Beamten sowie Vertragsbedienstete in Gruppen zusammengefasst.

Frauen-/Männerquoten Fachdienst 2012-2013

¹⁰ ohne handwerklichen Dienst

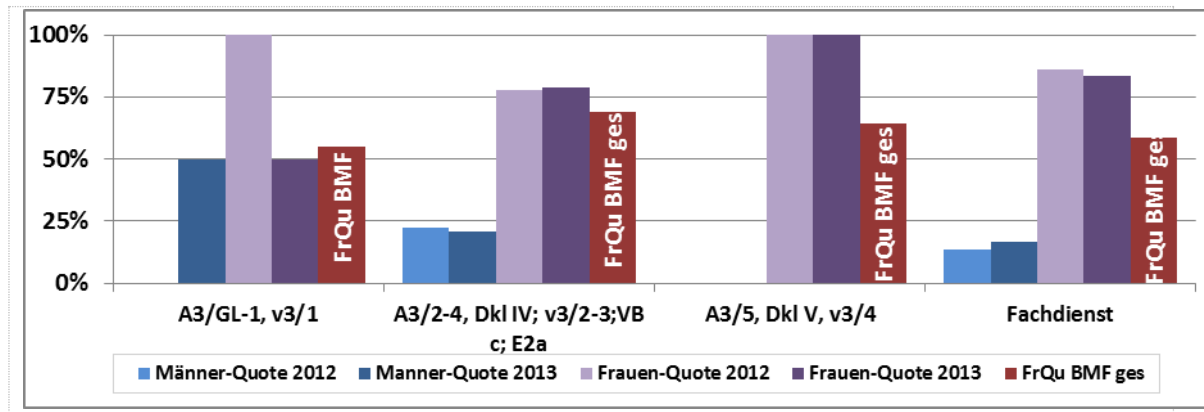

2.6.4. Frauenanteil Finanzprokurator

Qualifikation	Verwendungsgruppe	Funktionsgruppe	Besoldungsgruppe	Gesamt 31.12.2013				Vollbeschäftigte 31.12.2013				Teilbeschäftigte 31.12.2013			
				Köpfe	Männer	Frauen	Quote in % Frauen	Köpfe	Männer	Frauen	Quote in % Frauen	Köpfe	Männer	Frauen	Quote in % Frauen
Akad.	A	VIII	AV	1,00	1			1,00	1						
Akad.	A	Ergebnis		1,00	1			1,00	1						
Akad.	A1 (Finprok)	4	VD	17,00	12	5	29,4	16,00	12	4	25,0	1,00		1	100,0
Akad.	A1 (Finprok)	6	VD	5,00	4	1	20,0	5,00	4	1	20,0				
Akad.	A1 (Finprok)	8	VD	1,00	1			1,00	1						
Akad.	A1 (Finprok)	Ergebnis		23,00	17	6	26,1	22,00	17	5	22,7	1,00		1	100,0
Akad.	v1	2	VB	1,00		1	100,0	1,00		1	100,0				
Akad.	v1	3	VB	11,00	2	9	81,8	11,00	2	9	81,8				
Akad.	v1	Ergebnis		12,00	2	10	83,3	12,00	2	10	83,3				
Akad.	v1 (Ausb.)	1	VB	9,00	3	6	66,7	9,00	3	6	66,7				
Akad.	v1 (Ausb.)	Ergebnis		9,00	3	6	66,7	9,00	3	6	66,7				
Akad.	v1 (Finprok)	3	VB	3,00	1	2	66,7	3,00	1	2	66,7				
Akad.	v1 (Finprok)	4	VB	2,00	2			2,00	2						
Akad.	v1 (Finprok)	Ergebnis		5,00	3	2	40,0	5,00	3	2	40,0				
Akad.	Ergebnis			50,00	26	24	48,0	49,00	26	23	46,9	1,00		1	100,0
Fachd.	A3	5	VD	1,00		1	100,0	1,00		1	100,0				
Fachd.	A3	Ergebnis		1,00		1	100,0	1,00		1	100,0				
Fachd.	h1	2	VB	1,00	1			1,00	1						
Fachd.	h1	Ergebnis		1,00	1			1,00	1						
Fachd.	v3	2	VB	7,00	2	5	71,4	7,00	2	5	71,4				
Fachd.	v3	3	VB	12,00	2	10	83,3	11,00	2	9	81,8	1,00		1	100,0
Fachd.	v3	4	VB	8,00		8	100,0	7,00		7	100,0	1,00		1	100,0
Fachd.	v3	Ergebnis		27,00	4	23	85,2	25,00	4	21	84,0	2,00		2	100,0
Fachd.	v3 (Ausb.)	1	VB	2,00	1	1	50,0	2,00	1	1	50,0				
Fachd.	v3 (Ausb.)	Ergebnis		2,00	1	1	50,0	2,00	1	1	50,0				
Fachd.	Ergebnis			31,00	6	25	80,6	29,00	6	23	79,3	2,00		2	100,0
Hilfsd.	e	n. zugeord.	VB I	1,00	1			1,00	1						
Hilfsd.	e	Ergebnis		1,00	1			1,00	1						
Hilfsd.	h5	1	VB	1,00		1	100,0	1,00		1	100,0				
Hilfsd.	h5	Ergebnis		1,00		1	100,0	1,00		1	100,0				
Hilfsd.	Ergebnis			2,00	1	1	50,0	2,00	1	1	50,0				
Mat.	A2	3	VD	1,00	1			1,00	1						
Mat.	A2	4	VD	1,00		1	100,0	1,00		1	100,0				
Mat.	A2	Ergebnis		2,00	1	1	50,0	2,00	1	1	50,0				
Mat.	v2	3	VB	5,00	1	4	80,0	4,00	1	3	75,0	1,00		1	100,0
Mat.	v2	4	VB	1,00		1	100,0	1,00		1	100,0				
Mat.	v2	Ergebnis		6,00	1	5	83,3	5,00	1	4	80,0	1,00		1	100,0
Mat.	v2 (Ausb.)	1	VB	1,00		1	100,0	1,00		1	100,0				
Mat.	v2 (Ausb.)	Ergebnis		1,00		1	100,0	1,00		1	100,0				
Mat.	Ergebnis			9,00	2	7	77,8	8,00	2	6	75,0	1,00		1	100,0
mitt. D	h3	1	VB	1,00	1			1,00	1						
mitt. D	h3	Ergebnis		1,00	1			1,00	1						
mitt. D	v4	2	VB	4,00	4			4,00	4						
mitt. D	v4	Ergebnis		4,00	4			4,00	4						
mitt. D	Ergebnis			5,00	5			5,00	5						
Ergebnis				97,00	40	57	58,8	93,00	40	53	57,0	4,00		4	100,0

Gesamt 31.12.2012				Vollbeschäftigte 31.12.2012				Teilbeschäftigte 31.12.2012			
Köpfe	Männer	Frauen	Quote in % Frauen	Köpfe	Männer	Frauen	Quote in % Frauen	Köpfe	Männer	Frauen	Quote in % Frauen
1,00	1			1,00	1						
1,00	1			1,00	1						
17,00	12	5	29,4	16,00	12	4	25,0	1,00		1	100,0
5,00	4	1	20,0	5,00	4	1	20,0				
1,00	1			1,00	1						
23,00	17	6	26,1	22,00	17	5	22,7	1,00		1	100,0
1,00		1	100,0	1,00		1	100,0				
6,00	1	5	83,3	6,00	1	5	83,3				
7,00	1	6	85,7	7,00	1	6	85,7				
12,00	3	9	75,0	12,00	3	9	75,0				
12,00	3	9	75,0	12,00	3	9	75,0				
4,00	1	3	75,0	4,00	1	3	75,0				
2,00	2			2,00	2						
6,00	3	3	50,0	6,00	3	3	50,0				
49,00	25	24	49,0	48,00	25	23	47,9	1,00		1	100,0
1,00		1	100,0	1,00		1	100,0				
1,00		1	100,0	1,00		1	100,0				
1,00	1			1,00	1						
1,00	1			1,00	1						
7,00	2	5	71,4	7,00	2	5	71,4				
11,00	2	9	81,8	10,00	2	8	80,0	1,00		1	100,0
8,00		8	100,0	7,00		7	100,0	1,00		1	100,0
26,00	4	22	84,6	24,00	4	20	83,3	2,00		2	100,0
2,00		2	100,0	2,00		2	100,0				
2,00		2	100,0	2,00		2	100,0				
30,00	5	25	83,3	28,00	5	23	82,1	2,00		2	100,0
1,00	1			1,00	1						
1,00	1			1,00	1						
1,00		1	100,0	1,00		1	100,0				
1,00		1	100,0	1,00		1	100,0				
2,00	1	1	50,0	2,00	1	1	50,0				
1,00	1			1,00	1						
1,00		1	100,0	1,00		1	100,0				
2,00	1	1	50,0	2,00	1	1	50,0				
4,00	1	3	75,0	3,00	1	2	66,7	1,00		1	100,0
1,00		1	100,0	1,00		1	100,0				
5,00	1	4	80,0	4,00	1	3	75,0	1,00		1	100,0
1,00		1	100,0	1,00		1	100,0				
1,00		1	100,0	1,00		1	100,0				
8,00	2	6	75,0	7,00	2	5	71,4	1,00		1	100,0
1,00	1			1,00	1						
1,00	1			1,00	1						
4,00	4			4,00	4						
4,00	4			4,00	4						
5,00	5			5,00	5						
94,00	38	56	59,6	90,00	38	52	57,8	4,00		4	100,0

Anhang 1 Frauenanteil Finanzämter

Finanzamt 3/6/7/11/15 Schwechat Gerasdorf

Qualif.	Verwendungsgruppe	Funktionsgruppe	Besoldungsgruppe	Gesamt 31.12.2013				Vollbeschäftigte 31.12.2013				Teilbeschäftigte 31.12.2013				Gesamt 31.12.2012				Vollbeschäftigte 31.12.2012				Teilbeschäftigte 31.12.2012			
				Köpfe	Männer	Frauen	Quote in % Frauen	Köpfe	Männer	Frauen	Quote in % Frauen	Köpfe	Männer	Frauen	Quote in % Frauen	Köpfe	Männer	Frauen	Quote in % Frauen	Köpfe	Männer	Frauen	Quote in % Frauen	Köpfe	Männer	Frauen	Quote in % Frauen
Akad.	A1	2	VD	4,00	1	3	75,0	2,00	1	1	50,0	2,00		2	100,0	2,00		2	100,0					2,00		2	100,0
Akad.	A1	5	VD	1,00		1	100,0	1,00		1	100,0					1,00	1			1,00	1						
Akad.	A1	6	VD	1,00	1			1,00	1							1,00	1			1,00	1						
Akad.	A1	Ergebnis		6,00	2	4	66,7	4,00	2	2	50,0	2,00		2	100,0	4,00	2	2	50,0	2,00	2			2,00		2	100,0
Akad.	v1	1	VB	1,00	1			1,00	1							2,00	2			2,00	2						
Akad.	v1	2	VB	3,00	1	2	66,7	2,00	1	1	50,0	1,00		1	100,0	2,00		2	100,0	2,00		2	100,0				
Akad.	v1	Ergebnis		4,00	2	2	50,0	3,00	2	1	33,3	1,00		1	100,0	4,00	2	2	50,0	4,00	2	2	50,0				
Akad.	v1 (Ausb.)	1	VB	1,00	1			1,00	1							1,00	1			1,00	1						
Akad.	v1 (Ausb.)	Ergebnis		1,00	1			1,00	1							1,00	1			1,00	1						
Akad.	Ergebnis			11,00	5	6	54,5	8,00	5	3	37,5	3,00		3	100,0	9,00	5	4	44,4	7,00	5	2	28,6	2,00		2	100,0
Matur.	A2	2	VD	8,00	2	6	75,0	7,00	2	5	71,4	1,00		1	100,0	9,00	3	6	66,7	7,00	3	4	57,1	2,00		2	100,0
Matur.	A2	3	VD	35,00	17	18	51,4	26,00	17	9	34,6	9,00		9	100,0	30,00	17	13	43,3	23,00	17	6	26,1	7,00		7	100,0
Matur.	A2	4	VD	17,00	9	8	47,1	16,00	9	7	43,8	1,00		1	100,0	13,00	8	5	38,5	11,00	8	3	27,3	2,00		2	100,0
Matur.	A2	5	VD	3,00	2	1	33,3	3,00	2	1	33,3					1,00	1			1,00	1						
Matur.	A2	6	VD	14,00	9	5	35,7	14,00	9	5	35,7					12,00	7	5	41,7	11,00	7	4	36,4	1,00		1	100,0
Matur.	A2	Ergebnis		77,00	39	38	49,4	66,00	39	27	40,9	11,00		11	100,0	65,00	36	29	44,6	53,00	36	17	32,1	12,00		12	100,0
Matur.	B	VI	AV	3,00	1	2	66,7	3,00	1	2	66,7					2,00		2	100,0	2,00		2	100,0				
Matur.	B	Ergebnis		3,00	1	2	66,7	3,00	1	2	66,7					2,00		2	100,0	2,00		2	100,0				
Matur.	v2	1	VB													1,00	1			1,00	1						
Matur.	v2	2	VB	15,00	4	11	73,3	14,00	4	10	71,4	1,00		1	100,0	11,00	5	6	54,5	10,00	5	5	50,0	1,00		1	100,0
Matur.	v2	3	VB	7,00	3	4	57,1	7,00	3	4	57,1					4,00	3	1	25,0	4,00	3	1	25,0				
Matur.	v2	4	VB	2,00	1	1	50,0	2,00	1	1	50,0					3,00		3	100,0	3,00		3	100,0				
Matur.	v2	Ergebnis		24,00	8	16	66,7	23,00	8	15	65,2	1,00		1	100,0	19,00	9	10	52,6	18,00	9	9	50,0	1,00		1	100,0
Matur.	v2 (Ausb.)	1	VB	7,00	3	4	57,1	6,00	2	4	66,7	1,00	1			2,00	1	1	50,0	2,00	1	1	50,0				
Matur.	v2 (Ausb.)	Ergebnis		7,00	3	4	57,1	6,00	2	4	66,7	1,00	1			2,00	1	1	50,0	2,00	1	1	50,0				
Matur.	Ergebnis			111,00	51	60	54,1	98,00	50	48	49,0	13,00		12	92,3	88,00	46	42	47,7	75,00	46	29	38,7	13,00		13	100,0

Qualif.	Verwendungsgruppe	Funktionsgruppe	Besoldungsgruppe	Gesamt 31.12.2013				Vollbeschäftigte 31.12.2013				Teilbeschäftigte 31.12.2013				Gesamt 31.12.2012				Vollbeschäftigte 31.12.2012				Teilbeschäftigte 31.12.2012			
				Köpfe	Männer	Frauen	Quote in % Frauen	Köpfe	Männer	Frauen	Quote in % Frauen	Köpfe	Männer	Frauen	Quote in % Frauen	Köpfe	Männer	Frauen	Quote in % Frauen	Köpfe	Männer	Frauen	Quote in % Frauen	Köpfe	Männer	Frauen	Quote in % Frauen
Fachd.	A3	2	VD													2,00	1	1	50,0	2,00	1	1	50,0				
Fachd.	A3	4	VD													1,00	1			1,00	1						
Fachd.	A3	5	VD	28,00	12	16	57,1	25,00	12	13	52,0	3,00		3	100,0	31,00	15	16	51,6	24,00	15	9	37,5	7,00		7	100,0
Fachd.	A3	6	VD	9,00	5	4	44,4	9,00	5	4	44,4					3,00	1	2	66,7	3,00	1	2	66,7				
Fachd.	A3	8	VD	1,00	1			1,00	1							9,00	5	4	44,4	8,00	5	3	37,5	1,00		1	100,0
Fachd.	A3	Ergebnis		38,00	18	20	52,6	35,00	18	17	48,6	3,00		3	100,0	46,00	23	23	50,0	38,00	23	15	39,5	8,00		8	100,0
Fachd.	c	Nicht zugeordn	VB I													1,00	1			1,00	1						
Fachd.	c	Ergebnis														1,00	1			1,00	1						
Fachd.	v3	2	VB	8,00	1	7	87,5	4,00	1	3	75,0	4,00		4	100,0	10,00	2	8	80,0	4,00	2	2	50,0	6,00		6	100,0
Fachd.	v3	3	VB	3,00	1	2	66,7	3,00	1	2	66,7					2,00		2	100,0	2,00		2	100,0				
Fachd.	v3	4	VB	39,00	6	33	84,6	30,00	6	24	80,0	9,00		9	100,0	26,00	4	22	84,6	18,00	4	14	77,8	8,00		8	100,0
Fachd.	v3	Ergebnis		50,00	8	42	84,0	37,00	8	29	78,4	13,00		13	100,0	38,00	6	32	84,2	24,00	6	18	75,0	14,00		14	100,0
Fachd.	v3 (Ausb.)	1	VB	3,00	1	2	66,7	3,00	1	2	66,7					2,00	1	1	50,0	2,00	1	1	50,0				
Fachd.	v3 (Ausb.)	Ergebnis		3,00	1	2	66,7	3,00	1	2	66,7					2,00	1	1	50,0	2,00	1	1	50,0				
Fachd.	Ergebnis			91,00	27	64	70,3	75,00	27	48	64,0	16,00		16	100,0	87,00	31	56	64,4	65,00	31	34	52,3	22,00		22	100,0
Hilfsd.	h5	1	VB													2,00		2	100,0	2,00		2	100,0				
Hilfsd.	h5	Ergebnis														2,00		2	100,0	2,00		2	100,0				
Hilfsd.	Ergebnis															2,00		2	100,0	2,00		2	100,0				
mitt. D.	v4	1	VB													3,00	2	1	33,3	3,00	2	1	33,3				
mitt. D.	v4	Ergebnis														3,00	2	1	33,3	3,00	2	1	33,3				
mitt. D.	Ergebnis															3,00	2	1	33,3	3,00	2	1	33,3				
Ergebnis				213,00	83	130	61,0	181,00	82	99	54,7	32,00	1	31	96,9	189,00	84	105	55,6	152,00	84	68	44,7	37,00		37	100,0

Finanzamt 4/5/10

Qualif.	Verwendungsgruppe	Funktionsgr	Besoldungsgruppe	Gesamt 31.12.2013				Vollbeschäftigte 31.12.2013				Teilbeschäftigte 31.12.2013				Gesamt 31.12.2012				Vollbeschäftigte 31.12.2012				Teilbeschäftigte 31.12.2012			
				Köpfe	Männer	Frauen	Quote in % Frauen	Köpfe	Männer	Frauen	Quote in % Frauen	Köpfe	Männer	Frauen	Quote in % Frauen	Köpfe	Männer	Frauen	Quote in % Frauen	Köpfe	Männer	Frauen	Quote in % Frauen	Köpfe	Männer	Frauen	Quote in % Frauen
Akad.	A	VIII	AV													1,00		1	100,0					1,00		1	100,0
Akad.	A	Ergebnis														1,00		1	100,0					1,00		1	100,0
Akad.	A1	2	VD	2,00	1	1	50,0	2,00	1	1	50,0					2,00	1	1	50,0	2,00	1	1	50,0				
Akad.	A1	5	VD	1,00	1			1,00	1							1,00		1	100,0	1,00		1	100,0				
Akad.	A1	6	VD	1,00	1			1,00	1							1,00	1										
Akad.	A1	Ergebnis		4,00	3	1	25,0	4,00	3	1	25,0					4,00	2	2	50,0	4,00	2	2	50,0				
Akad.	v1	2	VB	1,00	1			1,00	1							2,00	2			2,00	2						
Akad.	v1	Ergebnis		1,00	1			1,00	1							2,00	2			2,00	2						
Akad.	Ergebnis			5,00	4	1	20,0	5,00	4	1	20,0					7,00	4	3	42,9	6,00	4	2	33,3	1,00		1	100,0
Fachd.	A3	5	VD	20,00	12	8	40,0	17,00	12	5	29,4	3,00			3	22,00	12	10	45,5	20,00	12	8	40,0	2,00		2	100,0
Fachd.	A3	6	VD	6,00	3	3	50,0	6,00	3	3	50,0					8,00	6	2	25,0	8,00	6	2	25,0				
Fachd.	A3	8	VD	6,00	4	2	33,3	6,00	4	2	33,3					7,00	6	1	14,3	7,00	6	1	14,3				
Fachd.	A3	Ergebnis		32,00	19	13	40,6	29,00	19	10	34,5	3,00			3	37,00	24	13	35,1	35,00	24	11	31,4	2,00		2	100,0
Fachd.	c	Nicht	VB I	1,00		1	100,0	1,00		1	100,0					1,00		1	100,0	1,00		1	100,0				
Fachd.	c	Ergebnis		1,00		1	100,0	1,00		1	100,0					1,00		1	100,0	1,00		1	100,0				
Fachd.	C	IV	AV	1,00		1	100,0					1,00			1	1,00		1	100,0					1,00		1	100,0
Fachd.	C	V	AV	2,00	2			2,00	2							3,00	3			3,00	3						
Fachd.	C	Ergebnis		3,00	2	1	33,3	2,00	2			1,00			1	4,00	3	1	25,0	3,00	3			1,00		1	100,0
Fachd.	v3	2	VB	2,00		2	100,0	1,00		1	100,0	1,00		1	100,0	3,00	1	2	66,7	2,00	1	1	50,0	1,00		1	100,0
Fachd.	v3	3	VB	3,00	1	2	66,7	3,00	1	2	66,7					5,00	3	2	40,0	5,00	3	2	40,0				
Fachd.	v3	4	VB	27,00	12	15	55,6	21,00	12	9	42,9	6,00		6	100,0	36,00	16	20	55,6	29,00	16	13	44,8	7,00		7	100,0
Fachd.	v3	Ergebnis		32,00	13	19	59,4	25,00	13	12	48,0	7,00		7	100,0	44,00	20	24	54,5	36,00	20	16	44,4	8,00		8	100,0
Fachd.	v3 (Ausb.)	1	VB													3,00	2	1	33,3	3,00	2	1	33,3				
Fachd.	v3 (Ausb.)	Ergebnis														3,00	2	1	33,3	3,00	2	1	33,3				
Fachd.	Ergebnis			68,00	34	34	50,0	57,00	34	23	40,4	11,00		11	100,0	89,00	49	40	44,9	78,00	49	29	37,2	11,00		11	100,0
Hilfsd.	h4	1	VB													1,00	1			1,00	1						
Hilfsd.	h4	Ergebnis														1,00	1			1,00	1						
Hilfsd.	Ergebnis															1,00	1			1,00	1						
Matur.	A2	2	VD	10,00	4	6	60,0	6,00	4	2	33,3	4,00		4	100,0	8,00	4	4	50,0	4,00	4			4,00		4	100,0
Matur.	A2	3	VD	14,00	8	6	42,9	13,00	8	5	38,5	1,00		1	100,0	18,00	8	10	55,6	15,00	8	7	46,7	3,00		3	100,0
Matur.	A2	4	VD	11,00	7	4	36,4	9,00	6	3	33,3	2,00	1	1	50,0	11,00	8	3	27,3	10,00	7	3	30,0	1,00	1		
Matur.	A2	6	VD	12,00	7	5	41,7	12,00	7	5	41,7					15,00	8	7	46,7	14,00	8	6	42,9	1,00		1	100,0
Matur.	A2	Ergebnis		47,00	26	21	44,7	40,00	25	15	37,5	7,00	1	6	85,7	52,00	28	24	46,2	43,00	27	16	37,2	9,00	1	8	88,9
Matur.	B	VI	AV	5,00	2	3	60,0	4,00	2	2	50,0	1,00		1	100,0	5,00	2	3	60,0	4,00	2	2	50,0	1,00		1	100,0
Matur.	B	Ergebnis		5,00	2	3	60,0	4,00	2	2	50,0	1,00		1	100,0	5,00	2	3	60,0	4,00	2	2	50,0	1,00		1	100,0
Matur.	v2	2	VB	10,00	5	5	50,0	8,00	4	4	50,0	2,00	1	1	50,0	9,00	6	3	33,3	7,00	5	2	28,6	2,00	1	1	50,0
Matur.	v2	3	VB	8,00	2	6	75,0	5,00	2	3	60,0	3,00		3	100,0	8,00	2	6	75,0	6,00	2	4	66,7	2,00		2	100,0
Matur.	v2	Ergebnis		18,00	7	11	61,1	13,00	6	7	53,8	5,00	1	4	80,0	17,00	8	9	52,9	13,00	7	6	46,2	4,00	1	3	75,0
Matur.	v2 (Ausb.)	1	VB	5,00	3	2	40,0	5,00	3	2	40,0					8,00	3	5	62,5	8,00	3	5	62,5				
Matur.	v2 (Ausb.)	Ergebnis		5,00	3	2	40,0	5,00	3	2	40,0					8,00	3	5	62,5	8,00	3	5	62,5				
Matur.	Ergebnis			75,00	38	37	49,3	62,00	36	26	41,9	13,00	2	11	84,6	82,00	41	41	50,0	68,00	39	29	42,6	14,00	2	12	85,7
mitt. D.	v4	1	VB	1,00		1	100,0					1,00		1	100,0	5,00	2	3	60,0	3,00	2	1	33,3	2,00		2	100,0
mitt. D.	v4	Ergebnis		1,00		1	100,0					1,00		1	100,0	5,00	2	3	60,0	3,00	2	1	33,3	2,00		2	100,0
mitt. D.	Ergebnis			1,00		1	100,0					1,00		1	100,0	5,00	2	3	60,0	3,00	2	1	33,3	2,00		2	100,0
Ergebnis				149,00	76	73	49,0	124,00	74	50	40,3	25,00	2	23	92,0	184,00	97	87	47,3	156,00	95	61	39,1	28,00	2	26	92,9

Finanzamt 6/7/15

Qualif.	Verwendungsgruppe	Funktionsgr	Besoldungsgruppe	Gesamt 31.12.2013				Vollbeschäftigte 31.12.2013				Teilbeschäftigte 31.12.2013				Gesamt 31.12.2012				Vollbeschäftigte 31.12.2012				Teilbeschäftigte 31.12.2012			
				Köpfe	Männer	Frauen	Quote in % Frauen	Köpfe	Männer	Frauen	Quote in % Frauen	Köpfe	Männer	Frauen	Quote in % Frauen	Köpfe	Männer	Frauen	Quote in % Frauen	Köpfe	Männer	Frauen	Quote in % Frauen	Köpfe	Männer	Frauen	Quote in % Frauen
Akad.	A1	2	VD													2,00	1	1	50,0	2,00	1	1	50,0				
Akad.	A1	3	VD													1,00	1		1,00	1,00	1						
Akad.	A1	5	VD													1,00		1	100,0	1,00		1	100,0				
Akad.	A1	6	VD													1,00	1		1,00	1,00	1						
Akad.	A1	Ergebnis														5,00	3	2	40,0	5,00	3	2	40,0				
Akad.	v1	1	VB													1,00	1		1,00	1,00	1						
Akad.	v1	2	VB													2,00	1	1	50,0	1,00	1		1,00		1	100,0	
Akad.	v1	Ergebnis														3,00	2	1	33,3	2,00	2		1,00		1	100,0	
Akad.	Ergebnis															8,00	5	3	37,5	7,00	5	2	28,6	1,00		1	100,0
Fachd.	A3	5	VD													12,00	4	8	66,7	11,00	4	7	63,6	1,00		1	100,0
Fachd.	A3	6	VD													10,00	7	3	30,0	10,00	7	3	30,0				
Fachd.	A3	8	VD													5,00	4	1	20,0	5,00	4	1	20,0				
Fachd.	A3	Ergebnis														27,00	15	12	44,4	26,00	15	11	42,3	1,00		1	100,0
Fachd.	v3	2	VB													3,00	1	2	66,7	3,00	1	2	66,7				
Fachd.	v3	3	VB													4,00	1	3	75,0	4,00	1	3	75,0				
Fachd.	v3	4	VB													25,00	8	17	68,0	23,00	8	15	65,2	2,00		2	100,0
Fachd.	v3	Ergebnis														32,00	10	22	68,8	30,00	10	20	66,7	2,00		2	100,0
Fachd.	v3 (Ausb.)	1	VB													3,00	2	1	33,3	3,00	2	1	33,3				
Fachd.	v3 (Ausb.)	Ergebnis														3,00	2	1	33,3	3,00	2	1	33,3				
Fachd.	Ergebnis															62,00	27	35	56,5	59,00	27	32	54,2	3,00		3	100,0
Hilfsd.	h4	1	VB													1,00	1		1,00	1,00	1						
Hilfsd.	h4	Ergebnis														1,00	1		1,00	1,00	1						
Hilfsd.	Ergebnis															1,00	1		1,00	1,00	1						
Matur.	A2	2	VD													3,00	1	2	66,7	3,00	1	2	66,7				
Matur.	A2	3	VD													11,00	5	6	54,5	9,00	5	4	44,4	2,00		2	100,0
Matur.	A2	4	VD													5,00	2	3	60,0	4,00	2	2	50,0	1,00		1	100,0
Matur.	A2	5	VD													2,00	1	1	50,0	2,00	1	1	50,0				
Matur.	A2	6	VD													6,00	3	3	50,0	6,00	3	3	50,0				
Matur.	A2	Ergebnis														27,00	12	15	55,6	24,00	12	12	50,0	3,00		3	100,0
Matur.	B	VI	AV													3,00	1	2	66,7	3,00	1	2	66,7				
Matur.	B	Ergebnis														3,00	1	2	66,7	3,00	1	2	66,7				
Matur.	v2	1	VB													2,00	1	1	50,0	2,00	1	1	50,0				
Matur.	v2	2	VB													14,00	7	7	50,0	14,00	7	7	50,0				
Matur.	v2	3	VB													3,00	2	1	33,3	3,00	2	1	33,3				
Matur.	v2	4	VB													2,00	1	1	50,0	2,00	1	1	50,0				
Matur.	v2	Ergebnis														21,00	11	10	47,6	21,00	11	10	47,6				
Matur.	v2 (Ausb.)	1	VB													6,00	3	3	50,0	6,00	3	3	50,0				
Matur.	v2 (Ausb.)	Ergebnis														6,00	3	3	50,0	6,00	3	3	50,0				
Matur.	Ergebnis															57,00	27	30	52,6	54,00	27	27	50,0	3,00		3	100,0
mitt. D.	v4	1	VB													1,00	1		1,00	1,00	1						
mitt. D.	v4	2	VB													1,00		1	100,0					1,00		1	100,0
mitt. D.	v4	Ergebnis														2,00	1	1	50,0	1,00	1		1,00		1	100,0	
mitt. D.	Ergebnis															2,00	1	1	50,0	1,00	1		1,00		1	100,0	
Ergebnis																130,00	61	69	53,1	122,00	61	61	50,0	8,00		8	100,0

Finanzamt 8/16/17

Qualif.	Verwendungsgruppe	Funktionsgr	Besoldungsgruppe	Gesamt 31.12.2013				Vollbeschäftigte 31.12.2013				Teilbeschäftigte 31.12.2013				Gesamt 31.12.2012				Vollbeschäftigte 31.12.2012				Teilbeschäftigte 31.12.2012			
				Köpfe	Männer	Frauen	%Quote Frauen	Köpfe	Männer	Frauen	%Quote Frauen	Köpfe	Männer	Frauen	%Quote Frauen	Köpfe	Männer	Frauen	%Quote Frauen	Köpfe	Männer	Frauen	%Quote Frauen	Köpfe	Männer	Frauen	%Quote Frauen
Akad.	A1	2	VD	4,00	1	3	75,0	1,00	1			3,00		3	100,0	4,00	1	3	75,0	1,00	1			3,00		3	100,0
Akad.	A1	3	VD													1,00	1			1,00	1						
Akad.	A1	5	VD	1,00		1	100,0	1,00		1	100,0					1,00		1	100,0	1,00		1	100,0				
Akad.	A1	6	VD	1,00	1			1,00	1							1,00	1			1,00	1						
Akad.	A1	Ergebnis		6,00	2	4	66,7	3,00	2	1	33,3	3,00		3	100,0	7,00	3	4	57,1	4,00	3	1	25,0	3,00		3	100,0
Akad.	v1	1	VB													1,00	1			1,00	1						
Akad.	v1	2	VB	1,00		1	100,0	1,00		1	100,0					1,00		1	100,0	1,00		1	100,0				
Akad.	v1	Ergebnis		1,00		1	100,0	1,00		1	100,0					2,00	1	1	50,0	2,00	1	1	50,0				
Akad.	Ergebnis			7,00	2	5	71,4	4,00	2	2	50,0	3,00		3	100,0	9,00	4	5	55,6	6,00	4	2	33,3	3,00		3	100,0
Matur.	A2	2	VD	9,00	2	7	77,8	4,00	2	2	50,0	5,00		5	100,0	10,00	3	7	70,0	4,00	3	1	25,0	6,00		6	100,0
Matur.	A2	3	VD	19,00	5	14	73,7	13,00	5	8	61,5	6,00		6	100,0	18,00	7	11	61,1	13,00	6	7	53,8	5,00	1	4	80,0
Matur.	A2	4	VD	12,00	11	1	8,3	12,00	11	1	8,3					11,00	10	1	9,1	11,00	10	1	9,1				
Matur.	A2	5	VD	1,00	1			1,00	1							1,00	1			1,00	1						
Matur.	A2	6	VD	17,00	7	10	58,8	14,00	7	7	50,0	3,00		3	100,0	8,00	3	5	62,5	8,00	3	5	62,5				
Matur.	A2	Ergebnis		58,00	26	32	55,2	44,00	26	18	40,9	14,00		14	100,0	48,00	24	24	50,0	37,00	23	14	37,8	11,00	1	10	90,9
Matur.	B	V	AV	1,00		1	100,0					1,00		1	100,0			1	100,0					1,00		1	100,0
Matur.	B	VI	AV	2,00	1	1	50,0	1,00	1			1,00		1	100,0	1,00		1	100,0					1,00		1	100,0
Matur.	B	Ergebnis		3,00	1	2	66,7	1,00	1			2,00		2	100,0	1,00		1	100,0					1,00		1	100,0
Matur.	v2	1	VB	6,00	2	4	66,7	6,00	2	4	66,7					1,00		1	100,0	1,00		1	100,0				
Matur.	v2	2	VB	10,00	5	5	50,0	8,00	5	3	37,5	2,00		2	100,0	12,00	5	7	58,3	11,00	5	6	54,5	1,00		1	100,0
Matur.	v2	3	VB	5,00	1	4	80,0	4,00	1	3	75,0	1,00		1	100,0	6,00	2	4	66,7	4,00	2	2	50,0	2,00		2	100,0
Matur.	v2	4	VB	2,00	2			2,00	2							1,00	1			1,00	1						
Matur.	v2	Ergebnis		23,00	10	13	56,5	20,00	10	10	50,0	3,00		3	100,0	20,00	8	12	60,0	17,00	8	9	52,9	3,00		3	100,0
Matur.	v2 (Ausb.)	1	VB	3,00	2	1	33,3	3,00	2	1	33,3					2,00	1	1	50,0	2,00	1	1	50,0				
Matur.	v2 (Ausb.)	Ergebnis		3,00	2	1	33,3	3,00	2	1	33,3					2,00	1	1	50,0	2,00	1	1	50,0				
Matur.	Ergebnis			87,00	39	48	55,2	68,00	39	29	42,6	19,00		19	100,0	71,00	33	38	53,5	56,00	32	24	42,9	15,00	1	14	93,3

Qualif.	Verwendungsgruppe	Funktionsgruppe	Besoldungsgruppe	Gesamt 31.12.2013				Vollbeschäftigte 31.12.2013				Teilbeschäftigte 31.12.2013			
				Köpfe	Männer	Frauen	Quote in % Frauen	Köpfe	Männer	Frauen	Quote in % Frauen	Köpfe	Männer	Frauen	Quote in % Frauen
Fachd.	A3	2	VD	3,00	2	1	33,3	3,00	2	1	33,3				
Fachd.	A3	4	VD												
Fachd.	A3	5	VD	54,00	17	37	68,5	45,00	17	28	62,2	9,00		9	100,0
Fachd.	A3	6	VD	12,00	5	7	58,3	11,00	5	6	54,5	1,00		1	100,0
Fachd.	A3	8	VD	13,00	5	8	61,5	12,00	5	7	58,3	1,00		1	100,0
Fachd.	A3	Ergebnis		82,00	29	53	64,6	71,00	29	42	59,2	11,00		11	100,0
Fachd.	c	n. zug.	VB I	1,00	1			1,00	1						
Fachd.	c	Ergebnis		1,00	1			1,00	1						
Fachd.	C	IV	AV	1,00	1			1,00	1						
Fachd.	C	V	AV	1,00	1			1,00	1						
Fachd.	C	Ergebnis		2,00	2			2,00	2						
Fachd.	v3	2	VB	14,00	7	7	50,0	14,00	7	7	50,0				
Fachd.	v3	3	VB	4,00	1	3	75,0	3,00	1	2	66,7	1,00		1	100,0
Fachd.	v3	4	VB	88,00	31	57	64,8	62,00	29	33	53,2	26,00	2	24	92,3
Fachd.	v3	Ergebnis		106,00	39	67	63,2	79,00	37	42	53,2	27,00	2	25	92,6
Fachd.	v3 (Ausb.)	1	VB	4,00	2	2	50,0	4,00	2	2	50,0				
Fachd.	v3 (Ausb.)	Ergebnis		4,00	2	2	50,0	4,00	2	2	50,0				
Fachd.	Ergebnis			195,00	73	122	62,6	157,00	71	86	54,8	38,00	2	36	94,7
Hilfsd.	h4	1	VB	2,00	2			2,00	2						
Hilfsd.	h4	Ergebnis		2,00	2			2,00	2						
Hilfsd.	h5	1	VB												
Hilfsd.	h5	Ergebnis													
Hilfsd.	Ergebnis			2,00	2			2,00	2						
mitt. D.	D	III	AV	1,00	1			1,00	1						
mitt. D.	D	Ergebnis		1,00	1			1,00	1						
mitt. D.	v4	1	VB	17,00	7	10	58,8	16,00	7	9	56,3	1,00		1	100,0
mitt. D.	v4	2	VB	1,00		1	100,0	1,00		1	100,0				
mitt. D.	v4	Ergebnis		18,00	7	11	61,1	17,00	7	10	58,8	1,00		1	100,0
mitt. D.	Ergebnis			19,00	8	11	57,9	18,00	8	10	55,6	1,00		1	100,0
Ergebnis				310,00	124	186	60,0	249,00	122	127	51,0	61,00	2	59	96,7

Gesamt 31.12.2012				Vollbeschäftigte 31.12.2012				Teilbeschäftigte 31.12.2012			
Köpfe	Männer	Frauen	Quote in % Frauen	Köpfe	Männer	Frauen	Quote in % Frauen	Köpfe	Männer	Frauen	Quote in % Frauen
1,00	1			1,00	1						
1,00		1	100,0	1,00		1	100,0				
7,00	2	5	71,4	6,00	2	4	66,7	1,00		1	100,0
2,00	1	1	50,0	2,00	1	1	50,0				
6,00	3	3	50,0	6,00	3	3	50,0				
17,00	7	10	58,8	16,00	7	9	56,3	1,00		1	100,0
1,00	1			1,00	1						
1,00		1	100,0					1,00		1	100,0
2,00	1	1	50,0	1,00	1			1,00		1	100,0
3,00	1	2	66,7	3,00	1	2	66,7				
1,00		1	100,0	1,00		1	100,0				
33,00	10	23	69,7	21,00	9	12	57,1	12,00	1	11	91,7
37,00	11	26	70,3	25,00	10	15	60,0	12,00	1	11	91,7
56,00	19	37	66,1	42,00	18	24	57,1	14,00	1	13	92,9
1,00	1			1,00	1						
1,00	1			1,00	1						
1,00		1	100,0	1,00		1	100,0				
1,00		1	100,0	1,00		1	100,0				
2,00	1	1	50,0	2,00	1	1	50,0				
3,00		3	100,0	3,00		3	100,0				
3,00		3	100,0	3,00		3	100,0				
3,00		3	100,0	3,00		3	100,0				
141,00	57	84	59,6	109,00	55	54	49,5	32,00	2	30	93,8

Finanzamt 9/18/19 Klosterneuburg

Qualif.	Verwendungsgruppe	Funktionsgruppe	Besoldungsgruppe	Gesamt 31.12.2013				Vollbeschäftigte 31.12.2013				Teilbeschäftigte 31.12.2013			
				Köpfe	Männer	Frauen	Quote in % Frauen	Köpfe	Männer	Frauen	Quote in % Frauen	Köpfe	Männer	Frauen	Quote in % Frauen
Akad.	A	VII	AV	1,00		1	100,0	1,00		1	100,0				
Akad.	A	VIII	AV	2,00	1	1	50,0	1,00	1			1,00		1	100,0
Akad.	A	Ergebnis		3,00	1	2	66,7	2,00	1	1	50,0	1,00		1	100,0
Akad.	A1	1	VD	1,00	1			1,00	1						
Akad.	A1	2	VD	2,00	1	1	50,0	2,00	1	1	50,0				
Akad.	A1	3	VD	3,00	3			3,00	3						
Akad.	A1	4	VD	1,00	1			1,00	1						
Akad.	A1	5	VD	1,00	1			1,00	1						
Akad.	A1	6	VD	1,00	1			1,00	1						
Akad.	A1	Ergebnis		9,00	8	1	11,1	9,00	8	1	11,1				
Akad.	v1	1	VB	1,00		1	100,0					1,00		1	100,0
Akad.	v1	2	VB	4,00	3	1	25,0	4,00	3	1	25,0				
Akad.	v1	3	VB	2,00	1	1	50,0	2,00	1	1	50,0				
Akad.	v1	Ergebnis		7,00	4	3	42,9	6,00	4	2	33,3	1,00		1	100,0
Akad.	v1 (Ausb.)	1	VB	3,00	1	2	66,7	3,00	1	2	66,7				
Akad.	v1 (Ausb.)	Ergebnis		3,00	1	2	66,7	3,00	1	2	66,7				
Akad.	Ergebnis			22,00	14	8	36,4	20,00	14	6	30,0	2,00		2	100,0
Matur.	A2	2	VD	9,00	5	4	44,4	6,00	5	1	16,7	3,00		3	100,0
Matur.	A2	3	VD	22,00	8	14	63,6	11,00	8	3	27,3	11,00		11	100,0
Matur.	A2	4	VD	14,00	11	3	21,4	12,00	11	1	8,3	2,00		2	100,0
Matur.	A2	6	VD	10,00	6	4	40,0	10,00	6	4	40,0				
Matur.	A2	Ergebnis		55,00	30	25	45,5	39,00	30	9	23,1	16,00		16	100,0
Matur.	B	IV	AV	1,00		1	100,0					1,00		1	100,0
Matur.	B	V	AV												
Matur.	B	VI	AV	5,00	1	4	80,0	3,00	1	2	66,7	2,00		2	100,0
Matur.	B	VII	AV	1,00	1			1,00	1						
Matur.	B	Ergebnis		7,00	2	5	71,4	4,00	2	2	50,0	3,00		3	100,0
Matur.	v2	2	VB	23,00	13	10	43,5	21,00	13	8	38,1	2,00		2	100,0
Matur.	v2	3	VB	6,00	3	3	50,0	5,00	3	2	40,0	1,00		1	100,0
Matur.	v2	4	VB	1,00	1			1,00	1						
Matur.	v2	Ergebnis		30,00	17	13	43,3	27,00	17	10	37,0	3,00		3	100,0
Matur.	v2 (Ausb.)	1	VB	4,00	1	3	75,0	4,00	1	3	75,0				
Matur.	v2 (Ausb.)	Ergebnis		4,00	1	3	75,0	4,00	1	3	75,0				
Matur.	Ergebnis			96,00	50	46	47,9	74,00	50	24	32,4	22,00		22	100,0

Gesamt 31.12.2012				Vollbeschäftigte 31.12.2012				Teilbeschäftigte 31.12.2012			
Köpfe	Männer	Frauen	Quote in % Frauen	Köpfe	Männer	Frauen	Quote in % Frauen	Köpfe	Männer	Frauen	Quote in % Frauen
1,00		1	100,0	1,00		1	100,0				
1,00		1	100,0	1,00		1	100,0				
2,00	1	1	50,0	2,00	1	1	50,0				
1,00	1			1,00	1						
1,00	1			1,00	1						
1,00	1			1,00	1						
5,00	4	1	20,0	5,00	4	1	20,0				
1,00		1	100,0					1,00		1	100,0
5,00	3	2	40,0	5,00	3	2	40,0				
6,00	3	3	50,0	5,00	3	2	40,0	1,00		1	100,0
1,00		1	100,0	1,00		1	100,0				
1,00		1	100,0	1,00		1	100,0				
13,00	7	6	46,2	12,00	7	5	41,7	1,00		1	100,0
5,00	1	4	80,0	2,00	1	1	50,0	3,00		3	100,0
20,00	6	14	70,0	10,00	6	4	40,0	10,00		10	100,0
16,00	13	3	18,8	13,00	12	1	7,7	3,00	1	2	66,7
13,00	9	4	30,8	12,00	8	4	33,3	1,00	1		
54,00	29	25	46,3	37,00	27	10	27,0	17,00	2	15	88,2
1,00		1	100,0					1,00		1	100,0
2,00		2	100,0					2,00		2	100,0
3,00	1	2	66,7	3,00	1	2	66,7				
1,00	1			1,00	1						
7,00	2	5	71,4	4,00	2	2	50,0	3,00		3	100,0
18,00	12	6	33,3	17,00	12	5	29,4	1,00		1	100,0
7,00	5	2	28,6	6,00	5	1	16,7	1,00		1	100,0
25,00	17	8	32,0	23,00	17	6	26,1	2,00		2	100,0
10,00	5	5	50,0	10,00	5	5	50,0				
10,00	5	5	50,0	10,00	5	5	50,0				
96,00	53	43	44,8	74,00	51	23	31,1	22,00	2	20	90,9

Qualif.	Verwendungsgruppe	Funktionsgruppe	Besoldungsgruppe	Gesamt 31.12.2013				Vollbeschäftigte 31.12.2013				Teilbeschäftigte 31.12.2013			
				Köpfe	Männer	Frauen	Quote in % Frauen	Köpfe	Männer	Frauen	Quote in % Frauen	Köpfe	Männer	Frauen	Quote in % Frauen
Fachd.	A3	2	VD	1,00		1	100,0	1,00		1	100,0				
Fachd.	A3	4	VD	1,00	1			1,00	1						
Fachd.	A3	5	VD	11,00	5	6	54,5	7,00	5	2	28,6	4,00		4	100,0
Fachd.	A3	6	VD	5,00	2	3	60,0	4,00	1	3	75,0	1,00	1		
Fachd.	A3	8	VD	5,00	5			5,00	5						
Fachd.	A3	Ergebnis		23,00	13	10	43,5	18,00	12	6	33,3	5,00	1	4	80,0
Fachd.	C	IV	AV	2,00		2	100,0	1,00		1	100,0	1,00		1	100,0
Fachd.	C	V	AV	2,00	1	1	50,0	2,00	1	1	50,0				
Fachd.	C	Ergebnis		4,00	1	3	75,0	3,00	1	2	66,7	1,00		1	100,0
Fachd.	v3	2	VB	12,00	2	10	83,3	7,00	2	5	71,4	5,00		5	100,0
Fachd.	v3	3	VB	2,00	1	1	50,0	2,00	1	1	50,0				
Fachd.	v3	4	VB	29,00	9	20	69,0	21,00	9	12	57,1	8,00		8	100,0
Fachd.	v3	Ergebnis		43,00	12	31	72,1	30,00	12	18	60,0	13,00		13	100,0
Fachd.	v3 (Ausb.)	1	VB	1,00		1	100,0	1,00		1	100,0				
Fachd.	v3 (Ausb.)	Ergebnis		1,00		1	100,0	1,00		1	100,0				
Fachd.	Ergebnis			71,00	26	45	63,4	52,00	25	27	51,9	19,00	1	18	94,7
mitt. D.	v4	1	VB												
mitt. D.	v4	Ergebnis													
mitt. D.	Ergebnis														
Ergebnis				189,00	90	99	52,4	146,00	89	57	39,0	43,00	1	42	97,7

Gesamt 31.12.2012				Vollbeschäftigte 31.12.2012				Teilbeschäftigte 31.12.2012			
Köpfe	Männer	Frauen	Quote in % Frauen	Köpfe	Männer	Frauen	Quote in % Frauen	Köpfe	Männer	Frauen	Quote in % Frauen
1,00	1			1,00	1						
14,00	5	9	64,3	9,00	5	4	44,4	5,00		5	100,0
8,00	4	4	50,0	8,00	4	4	50,0				
10,00	7	3	30,0	9,00	7	2	22,2	1,00		1	100,0
33,00	17	16	48,5	27,00	17	10	37,0	6,00		6	100,0
1,00		1	100,0					1,00		1	100,0
3,00	2	1	33,3	3,00	2	1	33,3				
4,00	2	2	50,0	3,00	2	1	33,3	1,00		1	100,0
7,00	1	6	85,7	6,00	1	5	83,3	1,00		1	100,0
4,00	1	3	75,0	3,00	1	2	66,7	1,00		1	100,0
37,00	15	22	59,5	29,00	15	14	48,3	8,00		8	100,0
48,00	17	31	64,6	38,00	17	21	55,3	10,00		10	100,0
85,00	36	49	57,6	68,00	36	32	47,1	17,00		17	100,0
2,00	1	1	50,0	2,00	1	1	50,0				
2,00	1	1	50,0	2,00	1	1	50,0				
2,00	1	1	50,0	2,00	1	1	50,0				
196,00	97	99	50,5	156,00	95	61	39,1	40,00	2	38	95,0

Finanzamt 12/13/14 Purkersdorf

Qualif.	Verwendungs- gruppe	Funktions- gr	Besol- dungs- gruppe	Gesamt 31.12.2013				Vollbeschäftigte 31.12.2013				Teilbeschäftigte 31.12.2013				Gesamt 31.12.2012				Vollbeschäftigte 31.12.2012				Teilbeschäftigte 31.12.2012				
				Köpfe	Männer	Frauen	%-Quote Frauen	Köpfe	Männer	Frauen	%-Quote Frauen	Köpfe	Männer	Frauen	%-Quote Frauen	Köpfe	Männer	Frauen	%-Quote Frauen	Köpfe	Männer	Frauen	%-Quote Frauen	Köpfe	Männer	Frauen	%-Quote Frauen	
Akad.	A	VII	AV														1,00	1			1,00	1						
Akad.	A	Ergebnis															1,00	1			1,00	1						
Akad.	A1	1	VD	1,00	1								1,00	1										1,00	1			
Akad.	A1	2	VD	2,00	1	1	50,0	1,00	1				1,00		1	100,0								1,00		1	100,0	
Akad.	A1	5	VD	1,00		1	100,0	1,00		1	100,0															1	100,0	
Akad.	A1	6	VD	1,00		1	100,0	1,00		1	100,0																	
Akad.	A1	Ergebnis		5,00	2	3	60,0	3,00	1	2	66,7	2,00	1	1	50,0	5,00	2	3	60,0	3,00	1	2	66,7	2,00	1	1	50,0	
Akad.	v1	1	VB	1,00		1	100,0	1,00		1	100,0																	
Akad.	v1	2	VB	3,00	1	2	66,7	2,00	1	1	50,0	1,00			1	100,0												
Akad.	v1	3	VB	1,00	1			1,00	1																			
Akad.	v1	Ergebnis		5,00	2	3	60,0	4,00	2	2	50,0	1,00		1	100,0	5,00	2	3	60,0	4,00	2	2	50,0	1,00		1	100,0	
Akad.	Ergebnis			10,00	4	6	60,0	7,00	3	4	57,1	3,00	1	2	66,7	11,00	5	6	54,5	8,00	4	4	50,0	3,00	1	2	66,7	
Fachd.	A3	4	VD														2,00	2			2,00	2						
Fachd.	A3	5	VD	13,00	8	5	38,5	12,00	8	4	33,3	1,00			1	100,0	20,00	11	9	45,0	17,00	11	6	35,3	3,00		3	100,0
Fachd.	A3	6	VD	6,00	4	2	33,3	6,00	4	2	33,3						12,00	9	3	25,0	11,00	8	3	27,3	1,00	1		
Fachd.	A3	8	VD	28,00	21	7	25,0	27,00	21	6	22,2	1,00			1	100,0	7,00	6	1	14,3	7,00	6	1	14,3				
Fachd.	A3	GL	VD	1,00	1			1,00	1								1,00	1			1,00	1						
Fachd.	A3	Ergebnis		48,00	34	14	29,2	46,00	34	12	26,1	2,00			2	100,0	42,00	29	13	31,0	38,00	28	10	26,3	4,00	1	3	75,0
Fachd.	C	V	AV	1,00	1			1,00	1																			
Fachd.	C	Ergebnis		1,00	1			1,00	1																			
Fachd.	v3	2	VB	8,00	1	7	87,5	5,00	1	4	80,0	3,00			3	100,0	13,00	2	11	84,6	10,00	2	8	80,0	3,00		3	100,0
Fachd.	v3	3	VB	3,00	1	2	66,7	2,00		2	100,0	1,00	1				5,00	2	3	60,0	5,00	2	3	60,0				
Fachd.	v3	4	VB	24,00	7	17	70,8	19,00	6	13	68,4	5,00	1	4	80,0	35,00	12	23	65,7	29,00	12	17	58,6	6,00		6	100,0	
Fachd.	v3	Ergebnis		35,00	9	26	74,3	26,00	7	19	73,1	9,00	2	7	77,8	53,00	16	37	69,8	44,00	16	28	63,6	9,00		9	100,0	
Fachd.	v3 (Ausb.)	1	VB	4,00	3	1	25,0	4,00	3	1	25,0						2,00	2			2,00	2						
Fachd.	v3 (Ausb.)	Ergebnis		4,00	3	1	25,0	4,00	3	1	25,0						2,00	2			2,00	2						
Fachd.	Ergebnis			88,00	47	41	46,6	77,00	45	32	41,6	11,00	2	9	81,8	97,00	47	50	51,5	84,00	46	38	45,2	13,00	1	12	92,3	
Hilfsd.	h5	1	VB														4,00		4	100,0	4,00		4	100,0				
Hilfsd.	Ergebnis																4,00		4	100,0	4,00		4	100,0				
Matur.	A2	2	VD	2,00	1	1	50,0					2,00	1	1	50,0	2,00	1	1	50,0					2,00	1	1	50,0	
Matur.	A2	3	VD	25,00	9	16	64,0	17,00	7	10	58,8	8,00	2	6	75,0	24,00	10	14	58,3	15,00	8	7	46,7	9,00	2	7	77,8	
Matur.	A2	4	VD	17,00	12	5	29,4	16,00	12	4	25,0	1,00			1	100,0	13,00	8	5	38,5	13,00	8	5	38,5				
Matur.	A2	6	VD	10,00	6	4	40,0	10,00	6	4	40,0						12,00	7	5	41,7	12,00	7	5	41,7				
Matur.	A2	Ergebnis		54,00	28	26	48,1	43,00	25	18	41,9	11,00	3	8	72,7	51,00	26	25	49,0	40,00	23	17	42,5	11,00	3	8	72,7	
Matur.	B	VI	AV	3,00	1	2	66,7	3,00	1	2	66,7						2,00	2			2,00	2						
Matur.	B	VII	AV														1,00		1	100,0	1,00		1	100,0				
Matur.	B	Ergebnis		3,00	1	2	66,7	3,00	1	2	66,7						3,00	2	1	33,3	3,00	2	1	33,3				
Matur.	v2	2	VB	15,00	4	11	73,3	9,00	3	6	66,7	6,00	1	5	83,3	17,00	3	14	82,4	11,00	2	9	81,8	6,00	1	5	83,3	
Matur.	v2	3	VB	9,00	7	2	22,2	8,00	6	2	25,0	1,00	1				9,00	6	3	33,3	8,00	5	3	37,5	1,00	1		
Matur.	v2	4	VB	2,00	1	1	50,0	2,00	1	1	50,0						1,00		1	100,0	1,00		1	100,0				
Matur.	v2	Ergebnis		26,00	12	14	53,8	19,00	10	9	47,4	7,00	2	5	71,4	27,00	9	18	66,7	20,00	7	13	65,0	7,00	2	5	71,4	
Matur.	v2 (Ausb.)	1	VB	8,00	4	4	50,0	8,00	4	4	50,0						8,00	6	2	25,0	8,00	6	2	25,0				
Matur.	v2 (Ausb.)	Ergebnis		8,00	4	4	50,0	8,00	4	4	50,0						8,00	6	2	25,0	8,00	6	2	25,0				
Matur.	Ergebnis			91,00	45	46	50,5	73,00	40	33	45,2	18,00	5	13	72,2	89,00	43	46	51,7	71,00	38	33	46,5	18,00	5	13	72,2	
mitt. D.	D	III	AV														1,00	1			1,00	1						
mitt. D.	v4	2	VB														1,00		1	100,0	1,00		1	100,0				
mitt. D.	Ergebnis																2,00	1	1	50,0	2,00	1	1	50,0				
Ergebnis				189,00	96	93	49,2	157,00	88	69	43,9	32,00	8	24	75,0	203,00	96	107	52,7	169,00	89	80	47,3	34,00	7	27	79,4	

Finanzamt 1/23

Qualif.	Verwendungsgruppe	Funktionsgruppe	Besoldungsgruppe	Gesamt 31.12.2013				Vollbeschäftigte 31.12.2013				Teilbeschäftigte 31.12.2013				Gesamt 31.12.2012				Vollbeschäftigte 31.12.2012				Teilbeschäftigte 31.12.2012			
				Köpfe	Männer	Frauen	%-Quote Frauen	Köpfe	Männer	Frauen	%-Quote Frauen	Köpfe	Männer	Frauen	%-Quote Frauen	Köpfe	Männer	Frauen	%-Quote Frauen	Köpfe	Männer	Frauen	%-Quote Frauen	Köpfe	Männer	Frauen	%-Quote Frauen
Akad.	A	VII	AV	2,00		2	100,0	1,00		1	100,0	1,00		1	100,0	2,00		2	100,0	1,00		1	100,0	1,00		1	100,0
Akad.	A	VIII	AV	1,00		1	100,0	1,00		1	100,0					1,00		1	100,0	1,00		1	100,0				
Akad.	A	Ergebnis		3,00		3	100,0	2,00		2	100,0	1,00		1	100,0	3,00		3	100,0	2,00		2	100,0	1,00		1	100,0
Akad.	A1	1	VD	1,00	1			1,00	1							1,00	1			1,00	1						
Akad.	A1	2	VD	4,00	1	3	75,0	2,00	1	1	50,0	2,00		2	100,0	5,00	2	3	60,0	3,00	2	1	33,3	2,00		2	100,0
Akad.	A1	3	VD	1,00	1			1,00	1							3,00	3			3,00	3						
Akad.	A1	4	VD													1,00	1			1,00	1						
Akad.	A1	5	VD	1,00	1			1,00	1							1,00	1			1,00	1						
Akad.	A1	6	VD	1,00	1			1,00	1							1,00	1			1,00	1						
Akad.	A1	Ergebnis		8,00	5	3	37,5	6,00	5	1	16,7	2,00		2	100,0	12,00	9	3	25,0	10,00	9	1	10,0	2,00		2	100,0
Akad.	v1	1	VB													1,00	1			1,00	1						
Akad.	v1	2	VB	5,00	2	3	60,0	5,00	2	3	60,0					4,00	2	2	50,0	4,00	2	2	50,0				
Akad.	v1	Ergebnis		5,00	2	3	60,0	5,00	2	3	60,0					5,00	3	2	40,0	5,00	3	2	40,0				
Akad.	v1 (Ausb.)	1	VB													2,00	1	1	50,0	2,00	1	1	50,0				
Akad.	Ergebnis			16,00	7	9	56,3	13,00	7	6	46,2	3,00		3	100,0	22,00	13	9	40,9	19,00	13	6	31,6	3,00		3	100,0
Fachd.	A3	2	VD													1,00		1	100,0	1,00		1	100,0				
Fachd.	A3	3	VD	1,00	1			1,00	1							1,00	1			1,00	1						
Fachd.	A3	5	VD	30,00	15	15	50,0	26,00	15	11	42,3	4,00		4	100,0	41,00	19	22	53,7	33,00	19	14	42,4	8,00		8	100,0
Fachd.	A3	6	VD	9,00	4	5	55,6	9,00	4	5	55,6					11,00	5	6	54,5	11,00	5	6	54,5				
Fachd.	A3	8	VD	7,00	7			7,00	7							9,00	8	1	11,1	9,00	8	1	11,1				
Fachd.	A3	Ergebnis		47,00	27	20	42,6	43,00	27	16	37,2	4,00		4	100,0	63,00	33	30	47,6	55,00	33	22	40,0	8,00		8	100,0
Fachd.	v3	2	VB	5,00	2	3	60,0	4,00	2	2	50,0	1,00		1	100,0	18,00	6	12	66,7	13,00	6	7	53,8	5,00		5	100,0
Fachd.	v3	3	VB	3,00		3	100,0	2,00		2	100,0	1,00		1	100,0	11,00	4	7	63,6	10,00	4	6	60,0	1,00		1	100,0
Fachd.	v3	4	VB	27,00	10	17	63,0	17,00	9	8	47,1	10,00	1	9	90,0	28,00	13	15	53,6	17,00	12	5	29,4	11,00	1	10	90,9
Fachd.	v3	Ergebnis		35,00	12	23	65,7	23,00	11	12	52,2	12,00	1	11	91,7	57,00	23	34	59,6	40,00	22	18	45,0	17,00	1	16	94,1
Fachd.	v3 (Ausb.)	1	VB	1,00		1	100,0	1,00		1	100,0					1,00	1			1,00	1						
Fachd.	Ergebnis			83,00	39	44	53,0	67,00	38	29	43,3	16,00	1	15	93,8	121,00	57	64	52,9	96,00	56	40	41,7	25,00	1	24	96,0
Hilfsd.	h5	1	VB	2,00		2	100,0	2,00		2	100,0																
Hilfsd.	Ergebnis			2,00		2	100,0	2,00		2	100,0																
Matur.	A2	2	VD	10,00	2	8	80,0	7,00	2	5	71,4	3,00		3	100,0	15,00	4	11	73,3	11,00	4	7	63,6	4,00		4	100,0
Matur.	A2	3	VD	40,00	18	22	55,0	29,00	17	12	41,4	11,00	1	10	90,9	42,00	17	25	59,5	28,00	16	12	42,9	14,00	1	13	92,9
Matur.	A2	4	VD	35,00	22	13	37,1	29,00	20	9	31,0	6,00	2	4	66,7	34,00	23	11	32,4	30,00	21	9	30,0	4,00	2	2	50,0
Matur.	A2	5	VD	1,00	1			1,00	1							1,00	1			1,00	1						
Matur.	A2	6	VD	15,00	11	4	26,7	15,00	11	4	26,7					17,00	13	4	23,5	17,00	13	4	23,5				
Matur.	A2	Ergebnis		101,00	54	47	46,5	81,00	51	30	37,0	20,00	3	17	85,0	109,00	58	51	46,8	87,00	55	32	36,8	22,00	3	19	86,4
Matur.	B	V	AV													1,00		1	100,0					1,00		1	100,0
Matur.	B	VI	AV	1,00		1	100,0					1,00		1	100,0												
Matur.	B	VII	AV													1,00	1			1,00	1						
Matur.	B	Ergebnis		1,00		1	100,0					1,00		1	100,0	2,00	1	1	50,0	1,00	1			1,00		1	100,0
Matur.	v2	1	VB													2,00		2	100,0	2,00		2	100,0				
Matur.	v2	2	VB	23,00	13	10	43,5	22,00	13	9	40,9	1,00		1	100,0	23,00	11	12	52,2	22,00	11	11	50,0	1,00		1	100,0
Matur.	v2	3	VB	14,00	8	6	42,9	12,00	8	4	33,3	2,00		2	100,0	12,00	7	5	41,7	9,00	7	2	22,2	3,00		3	100,0
Matur.	v2	Ergebnis		37,00	21	16	43,2	34,00	21	13	38,2	3,00		3	100,0	37,00	18	19	51,4	33,00	18	15	45,5	4,00		4	100,0
Matur.	v2 (Ausb.)	1	VB	8,00	1	7	87,5	8,00	1	7	87,5					14,00	5	9	64,3	14,00	5	9	64,3				
Matur.	Ergebnis			147,00	76	71	48,3	123,00	73	50	40,7	24,00	3	21	87,5	162,00	82	80	49,4	135,00	79	56	41,5	27,00	3	24	88,9
mitt. D.	D	III	AV													1,00	1			1,00	1						
mitt. D.	v4	1	VB													2,00		2	100,0	2,00		2	100,0				
mitt. D.	Ergebnis															3,00	1	2	66,7	3,00	1	2	66,7				
Ergebnis				248,00	122	126	50,8	205,00	118	87	42,4	43,00	4	39	90,7	308,00	153	155	50,3	253,00	149	104	41,1	55,00	4	51	92,7

Finanzamt Gebühren, Verkehrsteuern und Glückspiel

Qualif.	Verwendungsgruppe	Funktionsgr	Besolungsgruppe	Gesamt 31.12.2013				Vollbeschäftigte 31.12.2013				Teilbeschäftigte 31.12.2013				Gesamt 31.12.2012				Vollbeschäftigte 31.12.2012				Teilbeschäftigte 31.12.2012				
				Köpfe	Männer	Frauen	%Quote Frauen	Köpfe	Männer	Frauen	%Quote Frauen	Köpfe	Männer	Frauen	%Quote Frauen	Köpfe	Männer	Frauen	%Quote Frauen	Köpfe	Männer	Frauen	%Quote Frauen	Köpfe	Männer	Frauen	%Quote Frauen	
Akad.	A	VIII	AV														1,00		1	100,0	1,00		1	100,0				
Akad.	A	Ergebnis															1,00		1	100,0	1,00		1	100,0				
Akad.	A1	1	VD	1,00		1	100,0	1,00		1	100,0						1,00		1	100,0	1,00		1	100,0				
Akad.	A1	2	VD	3,00	2	1	33,3	3,00	2	1	33,3						3,00	2	1	33,3	3,00	2	1	33,3				
Akad.	A1	3	VD	2,00	2			2,00	2								2,00	2			2,00	2						
Akad.	A1	5	VD	1,00	1			1,00	1								1,00	1			1,00	1						
Akad.	A1	6	VD	1,00	1			1,00	1																			
Akad.	A1	Ergebnis		8,00	6	2	25,0	8,00	6	2	25,0						7,00	5	2	28,6	7,00	5	2	28,6				
Akad.	v1	2	VB	5,00	2	3	60,0	4,00	2	2	50,0	1,00			1	100,0	5,00	2	3	60,0	4,00	2	2	50,0	1,00		1	100,0
Akad.	v1	3	VB	1,00		1	100,0	1,00		1	100,0						1,00		1	100,0	1,00		1	100,0				
Akad.	v1	Ergebnis		6,00	2	4	66,7	5,00	2	3	60,0	1,00			1	100,0	6,00	2	4	66,7	5,00	2	3	60,0	1,00		1	100,0
Akad.	v1 (Ausb.)	1	VB	1,00	1			1,00	1								1,00	1			1,00	1						
Akad.	Ergebnis			15,00	9	6	40,0	14,00	9	5	35,7	1,00			1	100,0	15,00	8	7	46,7	14,00	8	6	42,9	1,00		1	100,0
Fachdienst	A3	2	VD	1,00		1	100,0					1,00			1	100,0	1,00		1	100,0				1,00			1	100,0
Fachdienst	A3	5	VD	36,00	12	24	66,7	20,00	12	8	40,0	16,00			16	100,0	38,00	12	26	68,4	21,00	12	9	42,9	17,00		17	100,0
Fachdienst	A3	6	VD	13,00	4	9	69,2	9,00	4	5	55,6	4,00			4	100,0	15,00	6	9	60,0	10,00	6	4	40,0	5,00		5	100,0
Fachdienst	A3	8	VD	7,00	6	1	14,3	6,00	6			1,00			1	100,0	5,00	5		5,00	5							
Fachdienst	A3	Ergebnis		57,00	22	35	61,4	35,00	22	13	37,1	22,00			22	100,0	59,00	23	36	61,0	36,00	23	13	36,1	23,00		23	100,0
Fachdienst	C	IV	AV	1,00		1	100,0	1,00		1	100,0					1,00	1,00		1	100,0	1,00		1	100,0				
Fachdienst	C	Ergebnis		1,00		1	100,0	1,00		1	100,0					1,00	1,00		1	100,0	1,00		1	100,0				
Fachdienst	v3	2	VB	11,00	5	6	54,5	8,00	5	3	37,5	3,00			3	100,0	9,00	3	6	66,7	6,00	3	3	50,0	3,00		3	100,0
Fachdienst	v3	3	VB	1,00	1			1,00	1							1,00	1,00	1			1,00	1						
Fachdienst	v3	4	VB	34,00	6	28	82,4	19,00	6	13	68,4	15,00			15	100,0	37,00	6	31	83,8	19,00	6	13	68,4	18,00		18	100,0
Fachdienst	v3	Ergebnis		46,00	12	34	73,9	28,00	12	16	57,1	18,00			18	100,0	47,00	10	37	78,7	26,00	10	16	61,5	21,00		21	100,0
Fachdienst	v3 (Ausb.)	1	VB	1,00		1	100,0	1,00		1	100,0					2,00	2			2,00	2							
Fachdienst	Ergebnis			105,00	34	71	67,6	65,00	34	31	47,7	40,00			40	100,0	109,00	35	74	67,9	65,00	35	30	46,2	44,00		44	100,0
Hilfsdienst	h5	1	VB	4,00		4	100,0	3,00		3	100,0	1,00			1	100,0	4,00		4	100,0	3,00		3	100,0	1,00		1	100,0
Hilfsdienst	h5	Ergebnis		4,00		4	100,0	3,00		3	100,0	1,00			1	100,0	4,00		4	100,0	3,00		3	100,0	1,00		1	100,0
Hilfsdienst	Ergebnis			4,00		4	100,0	3,00		3	100,0	1,00			1	100,0	4,00		4	100,0	3,00		3	100,0	1,00		1	100,0
Matur.	A2	2	VD	25,00	3	22	88,0	11,00	3	8	72,7	14,00			14	100,0	25,00	4	21	84,0	12,00	4	8	66,7	13,00		13	100,0
Matur.	A2	3	SV	1,00	1			1,00	1							1,00	1			1,00	1							
Matur.	A2	3	VD	24,00	13	11	45,8	20,00	13	7	35,0	4,00			4	100,0	26,00	15	11	42,3	22,00	15	7	31,8	4,00		4	100,0
Matur.	A2	4	VD	14,00	8	6	42,9	13,00	8	5	38,5	1,00			1	100,0	14,00	8	6	42,9	13,00	8	5	38,5	1,00		1	100,0
Matur.	A2	5	VD	1,00	1			1,00	1							1,00	1			1,00	1							
Matur.	A2	6	VD	21,00	11	10	47,6	21,00	11	10	47,6					23,00	12	11	47,8	23,00	12	11	47,8					
Matur.	A2	Ergebnis		86,00	37	49	57,0	67,00	37	30	44,8	19,00			19	100,0	90,00	41	49	54,4	72,00	41	31	43,1	18,00		18	100,0
Matur.	B	VI	AV	5,00	1	4	80,0	5,00	1	4	80,0					6,00	2	4	66,7	6,00	2	4	66,7					
Matur.	B	Ergebnis		5,00	1	4	80,0	5,00	1	4	80,0					6,00	2	4	66,7	6,00	2	4	66,7					
Matur.	v2	2	VB	11,00	4	7	63,6	10,00	4	6	60,0	1,00			1	100,0	12,00	5	7	58,3	11,00	5	6	54,5	1,00		1	100,0
Matur.	v2	4	VB	1,00	1			1,00	1																			
Matur.	v2	Ergebnis		12,00	5	7	58,3	11,00	5	6	54,5	1,00			1	100,0	12,00	5	7	58,3	11,00	5	6	54,5	1,00		1	100,0
Matur.	Ergebnis			103,00	43	60	58,3	83,00	43	40	48,2	20,00			20	100,0	108,00	48	60	55,6	89,00	48	41	46,1	19,00		19	100,0
mitt. Dienst	D	III	AV	1,00	1			1,00	1							1,00	1			1,00	1							
mitt. Dienst	v4	1	VB	4,00	4			4,00	4							6,00	4	2	33,3	5,00	4	1	20,0	1,00		1	100,0	
mitt. Dienst	v4	2	VB	3,00	1	2	66,7	3,00	1	2	66,7					3,00	1	2	66,7	3,00	1	2	66,7					
mitt. Dienst	v4 (Ausb.)	1	VB	1,00		1	100,0	1,00		1	100,0																	
mitt. Dienst	Ergebnis			9,00	6	3	33,3	9,00	6	3	33,3					10,00	6	4	40,0	9,00	6	3	33,3	1,00		1	100,0	
Ergebnis				236,00	92	144	61,0	174,00	92	82	47,1	62,00			62	100,0	246,00	97	149	60,6	180,00	97	83	46,1	66,00		66	100,0

Finanzamt 2/20/21/22

Qualif.	Verwendungsgruppe	Funktionsgruppe	Besoldungsgruppe	Gesamt 31.12.2013				Vollbeschäftigte 31.12.2013				Teilbeschäftigte 31.12.2013				Gesamt 31.12.2012				Vollbeschäftigte 31.12.2012				Teilbeschäftigte 31.12.2012			
				Köpfe	Männer	Frauen	%Quote Frauen	Köpfe	Männer	Frauen	%Quote Frauen	Köpfe	Männer	Frauen	%Quote Frauen	Köpfe	Männer	Frauen	%Quote Frauen	Köpfe	Männer	Frauen	%Quote Frauen	Köpfe	Männer	Frauen	%Quote Frauen
Akad.	A	VII	AV	1,00		1	100,0	1,00		1	100,0					1,00		1	100,0	1,00		1	100,0				
Akad.	A	VIII	AV	1,00	1			1,00	1							1,00	1			1,00	1						
Akad.	A	Ergebnis		2,00	1	1	50,0	2,00	1	1	50,0					2,00	1	1	50,0	2,00	1	1	50,0				
Akad.	A1	2	VD	3,00	2	1	33,3	3,00	2	1	33,3					2,00	2			2,00	2						
Akad.	A1	5	VD	1,00		1	100,0	1,00		1	100,0					1,00		1	100,0	1,00		1	100,0				
Akad.	A1	Ergebnis		4,00	2	2	50,0	4,00	2	2	50,0					3,00	2	1	33,3	3,00	2	1	33,3				
Akad.	v1	1	VB													1,00		1	100,0	1,00		1	100,0				
Akad.	v1	2	VB	3,00	1	2	66,7	3,00	1	2	66,7					4,00	2	2	50,0	4,00	2	2	50,0				
Akad.	v1	Ergebnis		3,00	1	2	66,7	3,00	1	2	66,7					5,00	2	3	60,0	5,00	2	3	60,0				
Akad.	Ergebnis			9,00	4	5	55,6	9,00	4	5	55,6					10,00	5	5	50,0	10,00	5	5	50,0				
Fachd.	A3	2	VD													1,00	1			1,00	1						
Fachd.	A3	3	VD	1,00		1	100,0	1,00		1	100,0					1,00		1	100,0	1,00		1	100,0				
Fachd.	A3	4	VD													1,00	1			1,00	1						
Fachd.	A3	5	VD	31,00	11	20	64,5	22,00	10	12	54,5	9,00	1	8	88,9	55,00	20	35	63,6	46,00	19	27	58,7	9,00	1	8	88,9
Fachd.	A3	6	VD	12,00	5	7	58,3	12,00	5	7	58,3					14,00	4	10	71,4	14,00	4	10	71,4				
Fachd.	A3	8	VD	3,00	3			3,00	3							10,00	8	2	20,0	10,00	8	2	20,0				
Fachd.	A3	Ergebnis		47,00	19	28	59,6	38,00	18	20	52,6	9,00	1	8	88,9	82,00	34	48	58,5	73,00	33	40	54,8	9,00	1	8	88,9
Fachd.	c	n.zugeord.	VB I	1,00		1	100,0					1,00		1	100,0	2,00	1	1	50,0	1,00	1		1,00		1	100,0	
Fachd.	C	IV	AV	1,00		1	100,0	1,00		1	100,0					2,00		2	100,0	2,00		2	100,0				
Fachd.	v3	2	VB	9,00	1	8	88,9	7,00	1	6	85,7	2,00		2	100,0	12,00	2	10	83,3	10,00	2	8	80,0	2,00		2	100,0
Fachd.	v3	3	VB	2,00		2	100,0	1,00		1	100,0	1,00		1	100,0	4,00	1	3	75,0	3,00	1	2	66,7	1,00		1	100,0
Fachd.	v3	4	VB	29,00	6	23	79,3	24,00	6	18	75,0	5,00		5	100,0	44,00	8	36	81,8	33,00	8	25	75,8	11,00		11	100,0
Fachd.	v3	Ergebnis		40,00	7	33	82,5	32,00	7	25	78,1	8,00		8	100,0	60,00	11	49	81,7	46,00	11	35	76,1	14,00		14	100,0
Fachd.	v3 (Ausb.)	1	VB	3,00		3	100,0	3,00		3	100,0					1,00		1	100,0	1,00		1	100,0				
Fachd.	Ergebnis			92,00	26	66	71,7	74,00	25	49	66,2	18,00	1	17	94,4	147,00	46	101	68,7	123,00	45	78	63,4	24,00	1	23	95,8
Hilfsd.	h5	1	VB	6,00		6	100,0	6,00		6	100,0					6,00		6	100,0	6,00		6	100,0				
Hilfsd.	Ergebnis			6,00		6	100,0	6,00		6	100,0					6,00		6	100,0	6,00		6	100,0				
Matur.	A2	2	VD	8,00	3	5	62,5	5,00	3	2	40,0	3,00		3	100,0	10,00	4	6	60,0	7,00	4	3	42,9	3,00		3	100,0
Matur.	A2	3	VD	32,00	13	19	59,4	25,00	12	13	52,0	7,00	1	6	85,7	36,00	15	21	58,3	27,00	14	13	48,1	9,00	1	8	88,9
Matur.	A2	4	VD	16,00	9	7	43,8	15,00	9	6	40,0	1,00		1	100,0	17,00	10	7	41,2	15,00	10	5	33,3	2,00		2	100,0
Matur.	A2	5	VD	1,00		1	100,0	1,00		1	100,0					1,00		1	100,0	1,00		1	100,0				
Matur.	A2	6	VD	14,00	10	4	28,6	14,00	10	4	28,6					18,00	12	6	33,3	17,00	12	5	29,4	1,00		1	100,0
Matur.	A2	Ergebnis		71,00	35	36	50,7	60,00	34	26	43,3	11,00	1	10	90,9	82,00	41	41	50,0	67,00	40	27	40,3	15,00	1	14	93,3
Matur.	B	V	AV	2,00		2	100,0	1,00		1	100,0	1,00		1	100,0	4,00		4	100,0	2,00		2	100,0	2,00		2	100,0
Matur.	B	VI	AV	10,00	3	7	70,0	7,00	2	5	71,4	3,00	1	2	66,7	10,00	3	7	70,0	6,00	2	4	66,7	4,00	1	3	75,0
Matur.	B	VII	AV	1,00	1			1,00	1							1,00	1			1,00	1						
Matur.	B	Ergebnis		13,00	4	9	69,2	9,00	3	6	66,7	4,00	1	3	75,0	15,00	4	11	73,3	9,00	3	6	66,7	6,00	1	5	83,3
Matur.	v2	2	VB	14,00	5	9	64,3	10,00	4	6	60,0	4,00	1	3	75,0	20,00	9	11	55,0	15,00	8	7	46,7	5,00	1	4	80,0
Matur.	v2	3	VB	5,00	4	1	20,0	4,00	4			1,00		1	100,0	6,00	4	2	33,3	5,00	4	1	20,0	1,00		1	100,0
Matur.	v2	4	VB	1,00		1	100,0	1,00		1	100,0					1,00		1	100,0	1,00		1	100,0				
Matur.	v2	Ergebnis		20,00	9	11	55,0	15,00	8	7	46,7	5,00	1	4	80,0	27,00	13	14	51,9	21,00	12	9	42,9	6,00	1	5	83,3
Matur.	v2 (Ausb.)	1	VB	2,00	1	1	50,0	1,00	1			1,00		1	100,0	6,00	2	4	66,7	4,00	2	2	50,0	2,00		2	100,0
Matur.	Ergebnis			106,00	49	57	53,8	85,00	46	39	45,9	21,00	3	18	85,7	130,00	60	70	53,8	101,00	57	44	43,6	29,00	3	26	89,7
mitt. D.	P3	III	HW	1,00	1			1,00	1							1,00	1			1,00	1						
mitt. D.	v4	1	VB													2,00	1	1	50,0	1,00	1		1,00		1	100,0	
mitt. D.	Ergebnis			1,00	1			1,00	1							3,00	2	1	33,3	2,00	2		1,00		1	100,0	
Ergebnis				214,00	80	134	62,6	175,00	76	99	56,6	39,00	4	35	89,7	296,00	113	183	61,8	242,00	109	133	55,0	54,00	4	50	92,6

Finanzamt Amstetten Melk Scheibbs

Qualif.	Verwendungsgruppe	Funktionsgruppe	Besoldungsgruppe	Gesamt 31.12.2013				Vollbeschäftigte 31.12.2013				Teilbeschäftigte 31.12.2013				Gesamt 31.12.2012				Vollbeschäftigte 31.12.2012				Teilbeschäftigte 31.12.2012			
				Köpfe	Männer	Frauen	%Quote Frauen	Köpfe	Männer	Frauen	%Quote Frauen	Köpfe	Männer	Frauen	%Quote Frauen	Köpfe	Männer	Frauen	%Quote Frauen	Köpfe	Männer	Frauen	%Quote Frauen	Köpfe	Männer	Frauen	%Quote Frauen
Akad.	A	VIII	AV													1,00		1	100,0	1,00		1	100,0				
Akad.	A	Ergebnis														1,00		1	100,0	1,00		1	100,0				
Akad.	A1	2	VD	2,00	1	1	50,0	2,00	1	1	50,0					1,00	1		1,00	1,00	1						
Akad.	A1	3	VD	1,00		1	100,0	1,00		1	100,0					1,00		1	100,0	1,00		1	100,0				
Akad.	A1	5	VD	1,00	1			1,00	1							1,00	1		1,00	1,00	1						
Akad.	A1	Ergebnis		4,00	2	2	50,0	4,00	2	2	50,0					3,00	2	1	33,3	3,00	2	1	33,3				
Akad.	Ergebnis			4,00	2	2	50,0	4,00	2	2	50,0					4,00	2	2	50,0	4,00	2	2	50,0				
Fachdienst	A3	4	VD	1,00	1			1,00	1							1,00	1		1,00	1,00	1						
Fachdienst	A3	5	VD	25,00	12	13	52,0	22,00	12	10	45,5	3,00		3	100,0	27,00	14	13	48,1	24,00	14	10	41,7	3,00		3	100,0
Fachdienst	A3	6	VD	5,00	4	1	20,0	5,00	4	1	20,0					7,00	6	1	14,3	7,00	6	1	14,3				
Fachdienst	A3	8	VD	2,00	2			2,00	2							2,00	2		2,00	2,00	2						
Fachdienst	A3	Ergebnis		33,00	19	14	42,4	30,00	19	11	36,7	3,00		3	100,0	37,00	23	14	37,8	34,00	23	11	32,4	3,00		3	100,0
Fachdienst	C	IV	AV	1,00		1	100,0	1,00		1	100,0					1,00		1	100,0	1,00		1	100,0				
Fachdienst	C	Ergebnis		1,00		1	100,0	1,00		1	100,0					1,00		1	100,0	1,00		1	100,0				
Fachdienst	v3	2	VB	8,00	3	5	62,5	3,00	2	1	33,3	5,00	1	4	80,0	7,00	3	4	57,1	3,00	2	1	33,3	4,00	1	3	75,0
Fachdienst	v3	3	VB	1,00	1							1,00	1			9,00	2	7	77,8	8,00	2	6	75,0	1,00		1	100,0
Fachdienst	v3	4	VB	20,00	3	17	85,0	14,00	2	12	85,7	6,00	1	5	83,3	15,00	2	13	86,7	8,00	1	7	87,5	7,00	1	6	85,7
Fachdienst	v3	Ergebnis		29,00	7	22	75,9	17,00	4	13	76,5	12,00	3	9	75,0	31,00	7	24	77,4	19,00	5	14	73,7	12,00	2	10	83,3
Fachdienst	v3 (Ausb.)	1	VB	1,00	1			1,00	1							1,00	1		1,00	1,00	1						
Fachdienst	v3 (Ausb.)	Ergebnis		1,00	1			1,00	1							1,00	1		1,00	1,00	1						
Fachdienst	Ergebnis			64,00	27	37	57,8	49,00	24	25	51,0	15,00	3	12	80,0	70,00	31	39	55,7	55,00	29	26	47,3	15,00	2	13	86,7
Hilfsdienst	h5	1	VB	1,00		1	100,0					1,00		1	100,0	2,00		2	100,0	1,00		1	100,0	1,00		1	100,0
Hilfsdienst	h5	Ergebnis		1,00		1	100,0					1,00		1	100,0	2,00		2	100,0	1,00		1	100,0	1,00		1	100,0
Hilfsdienst	Ergebnis			1,00		1	100,0					1,00		1	100,0	2,00		2	100,0	1,00		1	100,0	1,00		1	100,0
Matur.	A2	2	VD	9,00	2	7	77,8	4,00	2	2	50,0	5,00		5	100,0	12,00	4	8	66,7	6,00	4	2	33,3	6,00		6	100,0
Matur.	A2	3	VD	24,00	14	10	41,7	15,00	11	4	26,7	9,00	3	6	66,7	24,00	14	10	41,7	14,00	11	3	21,4	10,00	3	7	70,0
Matur.	A2	4	VD	13,00	8	5	38,5	11,00	7	4	36,4	2,00	1	1	50,0	13,00	8	5	38,5	11,00	7	4	36,4	2,00	1	1	50,0
Matur.	A2	5	VD	2,00	2			2,00	2							2,00	2		2,00	2,00	2						
Matur.	A2	6	VD	10,00	7	3	30,0	10,00	7	3	30,0					9,00	6	3	33,3	9,00	6	3	33,3				
Matur.	A2	Ergebnis		58,00	33	25	43,1	42,00	29	13	31,0	16,00	4	12	75,0	60,00	34	26	43,3	42,00	30	12	28,6	18,00	4	14	77,8
Matur.	B	VI	AV	1,00		1	100,0	1,00		1	100,0					1,00		1	100,0	1,00		1	100,0				
Matur.	B	VII	AV	1,00	1			1,00	1							1,00	1		1,00	1,00	1						
Matur.	B	Ergebnis		2,00	1	1	50,0	2,00	1	1	50,0					2,00	1	1	50,0	2,00	1	1	50,0				
Matur.	v2	2	VB	8,00	5	3	37,5	8,00	5	3	37,5					7,00	4	3	42,9	7,00	4	3	42,9				
Matur.	v2	3	VB	1,00	1			1,00	1							1,00	1		1,00	1,00	1						
Matur.	v2	Ergebnis		9,00	6	3	33,3	9,00	6	3	33,3					8,00	5	3	37,5	8,00	5	3	37,5				
Matur.	v2 (Ausb.)	1	VB	2,00	1	1	50,0	2,00	1	1	50,0					3,00	2	1	33,3	3,00	2	1	33,3				
Matur.	v2 (Ausb.)	Ergebnis		2,00	1	1	50,0	2,00	1	1	50,0					3,00	2	1	33,3	3,00	2	1	33,3				
Matur.	Ergebnis			71,00	41	30	42,3	55,00	37	18	32,7	16,00	4	12	75,0	73,00	42	31	42,5	55,00	38	17	30,9	18,00	4	14	77,8
mitt. Dienst	v4	1	VB	3,00	1	2	66,7					3,00	1	2	66,7	3,00	1	2	66,7					3,00	1	2	66,7
mitt. Dienst	v4	2	VB													1,00	1		1,00	1,00	1						
mitt. Dienst	v4	Ergebnis		3,00	1	2	66,7					3,00	1	2	66,7	4,00	2	2	50,0	1,00	1			3,00	1	2	66,7
mitt. Dienst	Ergebnis			3,00	1	2	66,7					3,00	1	2	66,7	4,00	2	2	50,0	1,00	1			3,00	1	2	66,7
Ergebnis				143,00	71	72	50,3	108,00	63	45	41,7	35,00	8	27	77,1	153,00	77	76	49,7	116,00	70	46	39,7	37,00	7	30	81,1

Finanzamt Baden Mödling

Qualif.	Verwendungsgruppe	Funktionsgruppe	Besoldungsgruppe	Gesamt 31.12.2013				Vollbeschäftigte 31.12.2013				Teilbeschäftigte 31.12.2013				Gesamt 31.12.2012				Vollbeschäftigte 31.12.2012				Teilbeschäftigte 31.12.2012				
				Köpfe	Männer	Frauen	%Quote Frauen	Köpfe	Männer	Frauen	%Quote Frauen	Köpfe	Männer	Frauen	%Quote Frauen	Köpfe	Männer	Frauen	%Quote Frauen	Köpfe	Männer	Frauen	%Quote Frauen	Köpfe	Männer	Frauen	%Quote Frauen	
Akad.	A1	2	VD	3,00	1	2	66,7	1,00	1			2,00		2	100,0	3,00	1	2	66,7	1,00	1			2,00		2	100,0	
Akad.	A1	3	VD	1,00		1	100,0	1,00		1	100,0					2,00	1	1	50,0	2,00	1	1	50,0					
Akad.	A1	5	VD	1,00	1			1,00	1							1,00	1			1,00	1							
Akad.	A1	6	VD	1,00	1			1,00	1											1,00	1							
Akad.	A1	Ergebnis		6,00	3	3	50,0	4,00	3	1	25,0	2,00		2	100,0	6,00	3	3	50,0	4,00	3	1	25,0	2,00		2	100,0	
Akad.	v1	1	VB	1,00		1	100,0	1,00		1	100,0					1,00				1,00			100,0					
Akad.	v1	2	VB	2,00	1	1	50,0	2,00	1	1	50,0					2,00	1	1	50,0	2,00	1	1	50,0					
Akad.	v1	Ergebnis		3,00	1	2	66,7	3,00	1	2	66,7					3,00	1	2	66,7	3,00	1	2	66,7					
Akad.	v1 (Ausb.)	1	VB													1,00				1,00			100,0					
Akad.	v1 (Ausb.)	Ergebnis														1,00				1,00			100,0					
Akad.	Ergebnis			9,00	4	5	55,6	7,00	4	3	42,9	2,00		2	100,0	10,00	4	6	60,0	8,00	4	4	50,0	2,00		2	100,0	
Fachdienst	A3	2	VD	1,00		1	100,0	1,00		1	100,0					1,00				1,00			100,0					
Fachdienst	A3	5	VD	18,00	11	7	38,9	15,00	10	5	33,3	3,00	1	2	66,7	20,00	13	7	35,0	17,00	12	5	29,4	3,00	1	2	66,7	
Fachdienst	A3	6	VD	6,00	2	4	66,7	6,00	2	4	66,7					5,00	2	3	60,0	5,00	2	3	60,0					
Fachdienst	A3	8	VD	6,00	3	3	50,0	5,00	3	2	40,0	1,00			1	100,0	8,00	4	4	50,0	7,00	4	3	42,9	1,00		1	100,0
Fachdienst	A3	Ergebnis		31,00	16	15	48,4	27,00	15	12	44,4	4,00	1	3	75,0	34,00	19	15	44,1	30,00	18	12	40,0	4,00	1	3	75,0	
Fachdienst	c	n. zug.	VB I	1,00		1	100,0					1,00		1	100,0	1,00							1,00			1	100,0	
Fachdienst	C	IV	AV	2,00	1	1	50,0	1,00	1			1,00			1	100,0	2,00	1	1	50,0	1,00	1		1,00			1	100,0
Fachdienst	v3	2	VB	14,00	4	10	71,4	8,00	3	5	62,5	6,00	1	5	83,3	14,00	4	10	71,4	7,00	3	4	57,1	7,00	1	6	85,7	
Fachdienst	v3	3	VB	2,00		2	100,0	1,00		1	100,0	1,00		1	100,0	4,00	1	3	75,0	3,00	1	2	66,7	1,00		1	100,0	
Fachdienst	v3	4	VB	45,00	11	34	75,6	31,00	11	20	64,5	14,00		14	100,0	43,00	11	32	74,4	30,00	11	19	63,3	13,00		13	100,0	
Fachdienst	v3	Ergebnis		61,00	15	46	75,4	40,00	14	26	65,0	21,00	1	20	95,2	61,00	16	45	73,8	40,00	15	25	62,5	21,00	1	20	95,2	
Fachdienst	v3 (Ausb.)	1	VB	1,00		1	100,0	1,00		1	100,0					1,00				1,00			100,0					
Fachdienst	Ergebnis			96,00	32	64	66,7	69,00	30	39	56,5	27,00	2	25	92,6	99,00	36	63	63,6	72,00	34	38	52,8	27,00	2	25	92,6	
Hilfsdienst	h4	1	VB	1,00	1			1,00	1							1,00				1,00			100,0					
Hilfsdienst	h5	1	VB	1,00		1	100,0	1,00		1	100,0					1,00				1,00			100,0					
Hilfsdienst	Ergebnis			2,00	1	1	50,0	2,00	1	1	50,0					1,00				1,00			100,0					
Matur.	A2	2	VD	14,00	4	10	71,4	9,00	4	5	55,6	5,00		5	100,0	13,00	3	10	76,9	8,00	3	5	62,5	5,00		5	100,0	
Matur.	A2	3	VD	18,00	7	11	61,1	10,00	7	3	30,0	8,00		8	100,0	19,00	8	11	57,9	10,00	8	2	20,0	9,00		9	100,0	
Matur.	A2	4	VD	20,00	14	6	30,0	17,00	13	4	23,5	3,00	1	2	66,7	20,00	14	6	30,0	16,00	13	3	18,8	4,00	1	3	75,0	
Matur.	A2	5	VD	2,00	1	1	50,0	2,00	1	1	50,0					2,00	1	1	50,0	2,00	1	1	50,0					
Matur.	A2	6	VD	14,00	8	6	42,9	14,00	8	6	42,9					15,00	9	6	40,0	15,00	9	6	40,0					
Matur.	A2	Ergebnis		68,00	34	34	50,0	52,00	33	19	36,5	16,00	1	15	93,8	69,00	35	34	49,3	51,00	34	17	33,3	18,00	1	17	94,4	
Matur.	B	V	AV													1,00				1,00			100,0				1	100,0
Matur.	B	VI	AV	5,00	2	3	60,0	3,00	2	1	33,3	2,00		2	100,0	4,00	2	2	50,0	3,00	2	1	33,3	1,00		1	100,0	
Matur.	B	Ergebnis		5,00	2	3	60,0	3,00	2	1	33,3	2,00		2	100,0	5,00	2	3	60,0	3,00	2	1	33,3	2,00		2	100,0	
Matur.	v2	1	VB													1,00				1,00			100,0					
Matur.	v2	2	VB	15,00	4	11	73,3	11,00	4	7	63,6	4,00		4	100,0	20,00	7	13	65,0	17,00	7	10	58,8	3,00		3	100,0	
Matur.	v2	3	VB	7,00	2	5	71,4	4,00	2	2	50,0	3,00		3	100,0	7,00	3	4	57,1	4,00	3	1	25,0	3,00		3	100,0	
Matur.	v2	Ergebnis		22,00	6	16	72,7	15,00	6	9	60,0	7,00		7	100,0	28,00	10	18	64,3	22,00	10	12	54,5	6,00		6	100,0	
Matur.	v2 (Ausb.)	1	VB	5,00	2	3	60,0	4,00	2	2	50,0	1,00		1	100,0	5,00	3	2	40,0	5,00	3	2	40,0					
Matur.	v2 (Ausb.)	Ergebnis		5,00	2	3	60,0	4,00	2	2	50,0	1,00		1	100,0	5,00	3	2	40,0	5,00	3	2	40,0					
Matur.	Ergebnis			100,00	44	56	56,0	74,00	43	31	41,9	26,00	1	25	96,2	107,00	50	57	53,3	81,00	49	32	39,5	26,00	1	25	96,2	
mitt. Dienst	v4	1	VB													1,00				1,00			100,0					
mitt. Dienst	v4	2	VB	1,00	1			1,00	1							1,00	1			1,00	1		100,0					
mitt. Dienst	Ergebnis			1,00	1			1,00	1							2,00	1	1	50,0	2,00	1	1	50,0					
Ergebnis				208,00	82	126	60,6	153,00	79	74	48,4	55,00	3	52	94,5	219,00	91	128	58,4	164,00	88	76	46,3	55,00	3	52	94,5	

Finanzamt Gänserndorf Mistelbach

Qualif.	Verwendungsgruppe	Funktionsgruppe	Besoldungsgruppe	Gesamt 31.12.2013				Vollbeschäftigte 31.12.2013				Teilbeschäftigte 31.12.2013				Gesamt 31.12.2012				Vollbeschäftigte 31.12.2012				Teilbeschäftigte 31.12.2012			
				Köpfe	Männer	Frauen	%-Quote Frauen	Köpfe	Männer	Frauen	%-Quote	Köpfe	Männer	Frauen	%-Quote	Köpfe	Männer	Frauen	%-Quote Frauen	Köpfe	Männer	Frauen	%-Quote Frauen	Köpfe	Männer	Frauen	%-Quote Frauen
Akad.	A1	1	VD													1,00	1			1,00	1						
Akad.	A1	2	VD	2,00	2			2,00	2							1,00	1			1,00	1						
Akad.	A1	3	VD	1,00	1			1,00	1							1,00	1			1,00	1						
Akad.	A1	5	VD	1,00		1	100,0	1,00		1	100,0					1,00		1	100,0	1,00		1	100,0				
Akad.	A1	6	VD	1,00	1			1,00	1							1,00	1			1,00	1						
Akad.	A1	Ergebnis		5,00	4	1	20,0	5,00	4	1	20,0					5,00	4	1	20,0	5,00	4	1	20,0				
Akad.	v1	2	VB													1,00		1	100,0					1,00		1	100,0
Akad.	v1	Ergebnis														1,00		1	100,0					1,00		1	100,0
Akad.	Ergebnis			5,00	4	1	20,0	5,00	4	1	20,0					6,00	4	2	33,3	5,00	4	1	20,0	1,00		1	100,0
Fachdienst	A3	4	VD													1,00	1			1,00	1						
Fachdienst	A3	5	VD	30,00	14	16	53,3	23,00	14	9	39,1	7,00		7	100,0	30,00	15	15	50,0	24,00	15	9	37,5	6,00		6	100,0
Fachdienst	A3	6	VD	4,00	1	3	75,0	2,00	1	1	50,0	2,00		2	100,0	5,00	2	3	60,0	3,00	2	1	33,3	2,00		2	100,0
Fachdienst	A3	8	VD	4,00	4			3,00	3			1,00	1			4,00	4			3,00	3			1,00	1		
Fachdienst	A3	Ergebnis		38,00	19	19	50,0	28,00	18	10	35,7	10,00	1	9	90,0	40,00	22	18	45,0	31,00	21	10	32,3	9,00	1	8	88,9
Fachdienst	C	IV	AV	1,00		1	100,0					1,00		1	100,0	1,00		1	100,0					1,00		1	100,0
Fachdienst	C	Ergebnis		1,00		1	100,0					1,00		1	100,0	1,00		1	100,0					1,00		1	100,0
Fachdienst	v3	2	VB	5,00	2	3	60,0	2,00	2			3,00		3	100,0	5,00	2	3	60,0	2,00	2			3,00		3	100,0
Fachdienst	v3	4	VB	27,00	1	26	96,3	15,00	1	14	93,3	12,00		12	100,0	27,00	2	25	92,6	16,00	2	14	87,5	11,00		11	100,0
Fachdienst	v3	Ergebnis		32,00	3	29	90,6	17,00	3	14	82,4	15,00		15	100,0	32,00	4	28	87,5	18,00	4	14	77,8	14,00		14	100,0
Fachdienst	v3 (Ausb.)	1	VB	6,00	2	4	66,7	5,00	2	3	60,0	1,00		1	100,0												
Fachdienst	v3 (Ausb.)	Ergebnis		6,00	2	4	66,7	5,00	2	3	60,0	1,00		1	100,0												
Fachdienst	Ergebnis			77,00	24	53	68,8	50,00	23	27	54,0	27,00	1	26	96,3	73,00	26	47	64,4	49,00	25	24	49,0	24,00	1	23	95,8
Hilfsdienst	h4	1	VB	1,00	1			1,00	1							1,00	1			1,00	1						
Hilfsdienst	h4	Ergebnis		1,00	1			1,00	1							1,00	1			1,00	1						
Hilfsdienst	h5	1	VB	3,00		3	100,0	2,00		2	100,0	1,00		1	100,0	4,00		4	100,0	2,00		2	100,0	2,00		2	100,0
Hilfsdienst	h5	Ergebnis		3,00		3	100,0	2,00		2	100,0	1,00		1	100,0	4,00		4	100,0	2,00		2	100,0	2,00		2	100,0
Hilfsdienst	p5	Nicht	VB II	1,00		1	100,0					1,00		1	100,0	1,00		1	100,0					1,00		1	100,0
Hilfsdienst	p5	Ergebnis		1,00		1	100,0					1,00		1	100,0	1,00		1	100,0					1,00		1	100,0
Hilfsdienst	Ergebnis			5,00	1	4	80,0	3,00	1	2	66,7	2,00		2	100,0	6,00	1	5	83,3	3,00	1	2	66,7	3,00		3	100,0
Matur.	A2	2	VD	9,00	3	6	66,7	7,00	3	4	57,1	2,00		2	100,0	8,00	2	6	75,0	6,00	2	4	66,7	2,00		2	100,0
Matur.	A2	3	VD	19,00	12	7	36,8	14,00	12	2	14,3	5,00		5	100,0	19,00	11	8	42,1	13,00	11	2	15,4	6,00		6	100,0
Matur.	A2	4	VD	10,00	7	3	30,0	8,00	7	1	12,5	2,00		2	100,0	10,00	7	3	30,0	8,00	7	1	12,5	2,00		2	100,0
Matur.	A2	5	VD	3,00	1	2	66,7	3,00	1	2	66,7					2,00	1	1	50,0	2,00	1	1	50,0				
Matur.	A2	6	VD	9,00	8	1	11,1	9,00	8	1	11,1					10,00	9	1	10,0	10,00	9	1	10,0				
Matur.	A2	Ergebnis		50,00	31	19	38,0	41,00	31	10	24,4	9,00		9	100,0	49,00	30	19	38,8	39,00	30	9	23,1	10,00		10	100,0
Matur.	B	VI	AV	3,00	1	2	66,7	2,00	1	1	50,0	1,00		1	100,0	3,00	1	2	66,7	2,00	1	1	50,0	1,00		1	100,0
Matur.	B	Ergebnis		3,00	1	2	66,7	2,00	1	1	50,0	1,00		1	100,0	3,00	1	2	66,7	2,00	1	1	50,0	1,00		1	100,0
Matur.	v2	1	VB													1,00	1			1,00	1						
Matur.	v2	2	VB	4,00	1	3	75,0	3,00	1	2	66,7	1,00		1	100,0	6,00	1	5	83,3	5,00	1	4	80,0	1,00		1	100,0
Matur.	v2	3	VB	3,00	1	2	66,7	2,00	1	1	50,0	1,00		1	100,0												
Matur.	v2	Ergebnis		7,00	2	5	71,4	5,00	2	3	60,0	2,00		2	100,0	7,00	2	5	71,4	6,00	2	4	66,7	1,00		1	100,0
Matur.	v2 (Ausb.)	1	VB	4,00	3	1	25,0	4,00	3	1	25,0					4,00	2	2	50,0	3,00	2	1	33,3	1,00		1	100,0
Matur.	v2 (Ausb.)	Ergebnis		4,00	3	1	25,0	4,00	3	1	25,0					4,00	2	2	50,0	3,00	2	1	33,3	1,00		1	100,0
Matur.	Ergebnis			64,00	37	27	42,2	52,00	37	15	28,8	12,00		12	100,0	63,00	35	28	44,4	50,00	35	15	30,0	13,00		13	100,0
Ergebnis				151,00	66	85	56,3	110,00	65	45	40,9	41,00	1	40	97,6	148,00	66	82	55,4	107,00	65	42	39,3	41,00	1	40	97,6

Finanzamt Hollabrunn Korneuburg Tulln

Qualif.	Verwendungsgruppe	Funktionsgruppe	Besoldungsgruppe	Gesamt 31.12.2013				Vollbeschäftigte 31.12.2013				Teilbeschäftigte 31.12.2013				Gesamt 31.12.2012				Vollbeschäftigte 31.12.2012				Teilbeschäftigte 31.12.2012					
				Köpfe	Männer	Frauen	%Quote Frauen	Köpfe	Männer	Frauen	%Quote Frauen	Köpfe	Männer	Frauen	%Quote Frauen	Köpfe	Männer	Frauen	%Quote Frauen	Köpfe	Männer	Frauen	%Quote Frauen	Köpfe	Männer	Frauen	%Quote Frauen		
Akad.	A	VIII	AV	1,00	1			1,00	1							1,00	1			1,00	1								
Akad.	A	Ergebnis		1,00	1			1,00	1							1,00	1			1,00	1								
Akad.	A1	2	VD	2,00	1	1	50,0	2,00	1	1	50,0					2,00	1	1	50,0	2,00	1	1	50,0						
Akad.	A1	3	VD	1,00	1			1,00	1							1,00	1			1,00	1								
Akad.	A1	5	VD	1,00		1	100,0	1,00		1	100,0					1,00		1	100,0	1,00		1	100,0						
Akad.	A1	Ergebnis		4,00	2	2	50,0	4,00	2	2	50,0					4,00	2	2	50,0	4,00	2	2	50,0						
Akad.	v1 (Ausb.)	1	VB	2,00	1	1	50,0	2,00	1	1	50,0					2,00	1	1	50,0	2,00	1	1	50,0						
Akad.	Ergebnis			7,00	4	3	42,9	7,00	4	3	42,9					7,00	4	3	42,9	7,00	4	3	42,9						
Fachd.	A3	4	VD													1,00		1	100,0	1,00		1	100,0						
Fachd.	A3	5	VD	21,00	7	14	66,7	16,00	7	9	56,3	5,00			5	21,00	8	13	61,9	17,00	8	9	52,9	4,00		4	100,0		
Fachd.	A3	6	VD	3,00	2	1	33,3	2,00	1	1	50,0	1,00		1		5,00	4	1	20,0	4,00	3	1	25,0	1,00		1			
Fachd.	A3	8	VD	4,00	3	1	25,0	3,00	3			1,00		1	100,0	6,00	4	2	33,3	5,00	4	1	20,0	1,00		1	100,0		
Fachd.	A3	Ergebnis		28,00	12	16	57,1	21,00	11	10	47,6	7,00		1	6	33,00	16	17	51,5	27,00	15	12	44,4	6,00		1	5	83,3	
Fachd.	C	IV	AV	1,00		1	100,0	1,00		1	100,0					1,00		1	100,0	1,00		1	100,0						
Fachd.	v3	2	VB	9,00	1	8	88,9	4,00	1	3	75,0	5,00			5	10,00	1	9	90,0	3,00	1	2	66,7	7,00		7	100,0		
Fachd.	v3	3	VB	1,00		1	100,0					1,00		1	100,0	4,00	1	3	75,0	3,00	1	2	66,7	1,00		1	100,0		
Fachd.	v3	4	VB	30,00	4	26	86,7	18,00	4	14	77,8	12,00			12	28,00	3	25	89,3	17,00	3	14	82,4	11,00		11	100,0		
Fachd.	v3	Ergebnis		40,00	5	35	87,5	22,00	5	17	77,3	18,00			18	42,00	5	37	88,1	23,00	5	18	78,3	19,00		19	100,0		
Fachd.	v3 (Ausb.)	1	VB	2,00		2	100,0	2,00		2	100,0					1,00		1	100,0	1,00		1	100,0						
Fachd.	Ergebnis			71,00	17	54	76,1	46,00	16	30	65,2	25,00		1	24	77,00	21	56	72,7	52,00	20	32	61,5	25,00		1	24	96,0	
Hilfsd.	h4	1	VB	2,00	2			2,00	2							2,00	2			2,00	2								
Hilfsd.	h5	1	VB	3,00		3	100,0	2,00		2	100,0	1,00			1	3,00		3	100,0	2,00		2	100,0	1,00		1	100,0		
Hilfsd.	p5	n. zugeord.	VB II													1,00		1	100,0	1,00		1	100,0						
Hilfsd.	Ergebnis			5,00	2	3	60,0	4,00	2	2	50,0	1,00			1	6,00	2	4	66,7	5,00	2	3	60,0	1,00		1	100,0		
Matur.	A2	1	VD	2,00		2	100,0					2,00			2	2,00		2	100,0					2,00		2	100,0		
Matur.	A2	2	VD	5,00	1	4	80,0	4,00	1	3	75,0	1,00			1	6,00	1	5	83,3	5,00	1	4	80,0	1,00		1	100,0		
Matur.	A2	3	VD	19,00	10	9	47,4	17,00	9	8	47,1	2,00		1	1	22,00	11	11	50,0	19,00	11	8	42,1	3,00		3	100,0		
Matur.	A2	4	VD	9,00	4	5	55,6	9,00	4	5	55,6					8,00	4	4	50,0	8,00	4	4	50,0						
Matur.	A2	5	VD													1,00				1,00									
Matur.	A2	6	VD	8,00	5	3	37,5	8,00	5	3	37,5					10,00	7	3	30,0	10,00	7	3	30,0						
Matur.	A2	Ergebnis		43,00	20	23	53,5	38,00	19	19	50,0	5,00		1	4	49,00	24	25	51,0	43,00	24	19	44,2	6,00		6	100,0		
Matur.	B	V	AV	1,00		1	100,0	1,00		1	100,0					1,00		1	100,0	1,00		1	100,0						
Matur.	B	VI	AV	5,00	2	3	60,0	3,00	2	1	33,3	2,00			2	5,00	2	3	60,0	3,00	2	1	33,3	2,00		2	100,0		
Matur.	B	Ergebnis		6,00	2	4	66,7	4,00	2	2	50,0	2,00			2	6,00	2	4	66,7	4,00	2	2	50,0	2,00		2	100,0		
Matur.	v2	1	VB	4,00	1	3	75,0	4,00	1	3	75,0					3,00		3	100,0	3,00		3	100,0						
Matur.	v2	2	VB	4,00	3	1	25,0	4,00	3	1	25,0					4,00	3	1	25,0	4,00	3	1	25,0						
Matur.	v2	3	VB	1,00	1			1,00	1							2,00	1	1	50,0	2,00	1	1	50,0						
Matur.	v2	4	VB	3,00		3	100,0	2,00		2	100,0	1,00			1	2,00		2	100,0	1,00		1	100,0	1,00		1	100,0		
Matur.	v2	Ergebnis		12,00	5	7	58,3	11,00	5	6	54,5	1,00			1	11,00	4	7	63,6	10,00	4	6	60,0	1,00		1	100,0		
Matur.	v2 (Ausb.)	1	VB	2,00	1	1	50,0	2,00	1	1	50,0					3,00	2	1	33,3	3,00	2	1	33,3						
Matur.	Ergebnis			63,00	28	35	55,6	55,00	27	28	50,9	8,00		1	7	69,00	32	37	53,6	60,00	32	28	46,7	9,00		9	100,0		
mitt. D.	h3	1	VB	1,00	1			1,00	1							1,00		1		1,00		1							
mitt. D.	v4	1	VB	2,00	1	1	50,0	1,00	1			1,00			1	2,00	1	1	50,0	1,00	1			1,00		1	100,0		
mitt. D.	v4	2	VB	1,00		1	100,0					1,00			1	1,00		1	100,0					1,00		1	100,0		
mitt. D.	v4 (Ausb.)	1	VB													1,00		1	100,0	1,00		1	100,0						
mitt. D.	Ergebnis			4,00	2	2	50,0	2,00	2			2,00			2	5,00	2	3	60,0	3,00	2	1	33,3	2,00		2	100,0		
Ergebnis				150,00	53	97	64,7	114,00	51	63	55,3	36,00		2	34	94,4	164,00	61	103	62,8	127,00	60	67	52,8	37,00		1	36	97,3

Finanzamt Waldviertel

Qualif.	Verwendungsgruppe	Funktionsgruppe	Besoldungsgruppe	Gesamt 31.12.2013				Vollbeschäftigte 31.12.2013				Teilbeschäftigte 31.12.2013				Gesamt 31.12.2012				Vollbeschäftigte 31.12.2012				Teilbeschäftigte 31.12.2012					
				Köpfe	Männer	Frauen	%Quote Frauen	Köpfe	Männer	Frauen	%Quote Frauen	Köpfe	Männer	Frauen	%Quote Frauen	Köpfe	Männer	Frauen	%Quote Frauen	Köpfe	Männer	Frauen	%Quote Frauen	Köpfe	Männer	Frauen	%Quote Frauen		
Akad.	A	VIII	AV	1,00		1	100,0	1,00		1	100,0																		
Akad.	A	Ergebnis		1,00		1	100,0	1,00		1	100,0																		
Akad.	A1	2	VD	1,00	1			1,00	1									1,00	1										
Akad.	A1	3	VD	1,00	1			1,00	1									1,00	1										
Akad.	A1	5	VD	1,00	1			1,00	1									1,00	1										
Akad.	A1	Ergebnis		3,00	3			3,00	3									3,00	3										
Akad.	v1	2	VB	2,00		2	100,0	2,00		2	100,0							2,00		2	100,0								
Akad.	v1	Ergebnis		2,00		2	100,0	2,00		2	100,0							2,00		2	100,0								
Akad.	Ergebnis			6,00	3	3	50,0	6,00	3	3	50,0							5,00	3	2	40,0	5,00	3	2	40,0				
Fachdienst	A3	2	VD	2,00	1	1	50,0	1,00	1			1,00			1	100,0		2,00	1	1	50,0	1,00	1		1,00		1	100,0	
Fachdienst	A3	4	VD															1,00	1										
Fachdienst	A3	5	VD	36,00	16	20	55,6	30,00	15	15	50,0	6,00	1	5	83,3			39,00	18	21	53,8	32,00	17	15	46,9	7,00	1	6	85,7
Fachdienst	A3	6	VD	5,00	5			5,00	5									5,00	5										
Fachdienst	A3	8	VD	8,00	7	1	12,5	8,00	7	1	12,5							9,00	8	1	11,1	9,00	8	1	11,1				
Fachdienst	A3	Ergebnis		51,00	29	22	43,1	44,00	28	16	36,4	7,00	1	6	85,7			56,00	33	23	41,1	48,00	32	16	33,3	8,00	1	7	87,5
Fachdienst	v3	2	VB	2,00		2	100,0	1,00		1	100,0	1,00			1	100,0		2,00		2	100,0	1,00		1	100,0	1,00		1	100,0
Fachdienst	v3	3	VB	1,00	1			1,00	1									2,00		2	100,0	1,00		1	100,0	1,00		1	100,0
Fachdienst	v3	4	VB	31,00	6	25	80,6	15,00	5	10	66,7	16,00	1	15	93,8			30,00	6	24	80,0	14,00	5	9	64,3	16,00	1	15	93,8
Fachdienst	v3	Ergebnis		34,00	7	27	79,4	17,00	6	11	64,7	17,00	1	16	94,1			34,00	6	28	82,4	16,00	5	11	68,8	18,00	1	17	94,4
Fachdienst	v3 (Ausb.)	1	VB	1,00		1	100,0	1,00		1	100,0							1,00		1	100,0	1,00		1	100,0				
Fachdienst	v3 (Ausb.)	Ergebnis		1,00		1	100,0	1,00		1	100,0							1,00		1	100,0	1,00		1	100,0				
Fachdienst	Ergebnis			86,00	36	50	58,1	62,00	34	28	45,2	24,00	2	22	91,7			91,00	39	52	57,1	65,00	37	28	43,1	26,00	2	24	92,3
Hilfsdienst	h5	1	VB	3,00		3	100,0	1,00		1	100,0	2,00		2	100,0			4,00		4	100,0	1,00		1	100,0	3,00		3	100,0
Hilfsdienst	p5	n. zugeord.	VB II	1,00		1	100,0					1,00		1	100,0			1,00		1	100,0				1,00		1	100,0	
Hilfsdienst	Ergebnis			4,00		4	100,0	1,00		1	100,0	3,00		3	100,0			5,00		5	100,0	1,00		1	100,0	4,00		4	100,0
Matur.	A2	2	VD	10,00	3	7	70,0	8,00	3	5	62,5	2,00		2	100,0			11,00	4	7	63,6	9,00	4	5	55,6	2,00		2	100,0
Matur.	A2	3	VD	29,00	13	16	55,2	22,00	13	9	40,9	7,00		7	100,0			32,00	15	17	53,1	24,00	15	9	37,5	8,00		8	100,0
Matur.	A2	4	VD	10,00	10			10,00	10									9,00	9			9,00	9						
Matur.	A2	5	VD	2,00	2			2,00	2									1,00	1			1,00	1						
Matur.	A2	6	VD	12,00	8	4	33,3	12,00	8	4	33,3							14,00	10	4	28,6	14,00	10	4	28,6				
Matur.	A2	Ergebnis		63,00	36	27	42,9	54,00	36	18	33,3	9,00		9	100,0			67,00	39	28	41,8	57,00	39	18	31,6	10,00		10	100,0
Matur.	B	VI	AV	3,00	1	2	66,7	2,00	1	1	50,0	1,00			1	100,0		3,00	1	2	66,7	2,00	1	1	50,0	1,00		1	100,0
Matur.	B	Ergebnis		3,00	1	2	66,7	2,00	1	1	50,0	1,00			1	100,0		3,00	1	2	66,7	2,00	1	1	50,0	1,00		1	100,0
Matur.	v2	1	VB	1,00	1			1,00	1									1,00	1			1,00	1						
Matur.	v2	2	VB	3,00	1	2	66,7	3,00	1	2	66,7							3,00	1	2	66,7	3,00	1	2	66,7				
Matur.	v2	3	VB	2,00		2	100,0	1,00		1	100,0	1,00			1	100,0		2,00		2	100,0	1,00		1	100,0	1,00		1	100,0
Matur.	v2	Ergebnis		6,00	2	4	66,7	5,00	2	3	60,0	1,00			1	100,0		6,00	2	4	66,7	5,00	2	3	60,0	1,00		1	100,0
Matur.	v2 (Ausb.)	1	VB	1,00		1	100,0	1,00		1	100,0							1,00		1	100,0	1,00		1	100,0				
Matur.	v2 (Ausb.)	Ergebnis		1,00		1	100,0	1,00		1	100,0							1,00		1	100,0	1,00		1	100,0				
Matur.	Ergebnis			73,00	39	34	46,6	62,00	39	23	37,1	11,00			11	100,0		77,00	42	35	45,5	65,00	42	23	35,4	12,00		12	100,0
mitt. Dienst	A4	2	VD															1,00	1			1,00	1						
mitt. Dienst	h2	2	VB	1,00	1			1,00	1									1,00	1			1,00	1						
mitt. Dienst	v4	1	VB	1,00		1	100,0					1,00			1	100,0		2,00		2	100,0	1,00		1	100,0	1,00		1	100,0
mitt. Dienst	Ergebnis			2,00	1	1	50,0	1,00	1			1,00			1	100,0		4,00	2	2	50,0	3,00	2	1	33,3	1,00		1	100,0
Ergebnis				171,00	79	92	53,8	132,00	77	55	41,7	39,00	2	37	94,9			182,00	86	96	52,7	139,00	84	55	39,6	43,00	2	41	95,3

Finanzamt Lilienfeld St. Pölten

Qualif.	Verwendungsgruppe	Funktionsgruppe	Besoldungsgruppe	Gesamt 31.12.2013				Vollbeschäftigte 31.12.2013				Teilbeschäftigte 31.12.2013				Gesamt 31.12.2012				Vollbeschäftigte 31.12.2012				Teilbeschäftigte 31.12.2012			
				Köpfe	Männer	Frauen	%Quote Frauen	Köpfe	Männer	Frauen	%Quote Frauen	Köpfe	Männer	Frauen	%Quote Frauen	Köpfe	Männer	Frauen	%Quote Frauen	Köpfe	Männer	Frauen	%Quote Frauen	Köpfe	Männer	Frauen	%Quote Frauen
Akad.	A1	2	VD	2,00	2			2,00	2							2,00	2			2,00	2						
Akad.	A1	3	VD	1,00		1	100,0	1,00		1	100,0					1,00								1,00		1	100,0
Akad.	A1	5	VD	1,00	1			1,00	1							1,00	1			1,00	1						
Akad.	A1	6	VD	1,00		1	100,0	1,00		1	100,0					1,00		1	100,0	1,00		1	100,0				
Akad.	A1	Ergebnis		5,00	3	2	40,0	5,00	3	2	40,0					5,00	3	2	40,0	4,00	3	1	25,0	1,00		1	100,0
Akad.	v1 (Ausb.)	1	VB	1,00		1	100,0	1,00		1	100,0					1,00		1	100,0	1,00		1	100,0				
Akad.	v1 (Ausb.)	Ergebnis		1,00		1	100,0	1,00		1	100,0					1,00		1	100,0	1,00		1	100,0				
Akad.	Ergebnis			6,00	3	3	50,0	6,00	3	3	50,0					6,00	3	3	50,0	5,00	3	2	40,0	1,00		1	100,0
Fachdienst	A3	2	VD	2,00		2	100,0					2,00			2	100,0				2,00				2,00		2	100,0
Fachdienst	A3	4	VD													3,00	3			3,00	3						
Fachdienst	A3	5	VD	24,00	9	15	62,5	21,00	9	12	57,1	3,00		3	100,0	21,00	7	14	66,7	19,00	7	12	63,2	2,00		2	100,0
Fachdienst	A3	6	VD	2,00	1	1	50,0	1,00	1			1,00			1	100,0	1,00		1	100,0	1,00		1	100,0			
Fachdienst	A3	8	VD	4,00	3	1	25,0	4,00	3	1	25,0					5,00	3	2	40,0	4,00	3	1	25,0	1,00		1	100,0
Fachdienst	A3	Ergebnis		32,00	13	19	59,4	26,00	13	13	50,0	6,00		6	100,0	32,00	13	19	59,4	27,00	13	14	51,9	5,00		5	100,0
Fachdienst	v3	2	VB	3,00	1	2	66,7	1,00		1	100,0	2,00	1	1	50,0	3,00	1	2	66,7	1,00		1	100,0	2,00	1	1	50,0
Fachdienst	v3	3	VB	2,00	1	1	50,0	2,00	1	1	50,0					3,00		3	100,0	3,00		3	100,0				
Fachdienst	v3	4	VB	15,00	4	11	73,3	11,00	4	7	63,6	4,00		4	100,0	16,00	5	11	68,8	12,00	5	7	58,3	4,00		4	100,0
Fachdienst	v3	Ergebnis		20,00	6	14	70,0	14,00	5	9	64,3	6,00	1	5	83,3	22,00	6	16	72,7	16,00	5	11	68,8	6,00	1	5	83,3
Fachdienst	v3 (Ausb.)	1	VB	2,00		2	100,0	2,00		2	100,0					3,00	1	2	66,7	3,00	1	2	66,7				
Fachdienst	v3 (Ausb.)	Ergebnis		2,00		2	100,0	2,00		2	100,0					3,00	1	2	66,7	3,00	1	2	66,7				
Fachdienst	Ergebnis			54,00	19	35	64,8	42,00	18	24	57,1	12,00	1	11	91,7	57,00	20	37	64,9	46,00	19	27	58,7	11,00	1	10	90,9
Hilfsdienst	h4	1	VB	1,00	1			1,00	1							1,00	1			1,00	1						
Hilfsdienst	h4	Ergebnis		1,00	1			1,00	1							1,00	1			1,00	1						
Hilfsdienst	Ergebnis			1,00	1			1,00	1							1,00	1			1,00	1						
Matur.	A2	2	VD	9,00	3	6	66,7	5,00	3	2	40,0	4,00		4	100,0	7,00	3	4	57,1	4,00	3	1	25,0	3,00		3	100,0
Matur.	A2	3	VD	20,00	7	13	65,0	12,00	7	5	41,7	8,00		8	100,0	22,00	9	13	59,1	13,00	8	5	38,5	9,00	1	8	88,9
Matur.	A2	4	VD	9,00	6	3	33,3	9,00	6	3	33,3					10,00	7	3	30,0	10,00	7	3	30,0				
Matur.	A2	5	VD	2,00	1	1	50,0	2,00	1	1	50,0					2,00	1	1	50,0	2,00	1	1	50,0				
Matur.	A2	6	VD	8,00	5	3	37,5	8,00	5	3	37,5					9,00	6	3	33,3	9,00	6	3	33,3				
Matur.	A2	Ergebnis		48,00	22	26	54,2	36,00	22	14	38,9	12,00		12	100,0	50,00	26	24	48,0	38,00	25	13	34,2	12,00	1	11	91,7
Matur.	B	V	AV	1,00		1	100,0					1,00		1	100,0	1,00		1	100,0					1,00		1	100,0
Matur.	B	Ergebnis		1,00		1	100,0					1,00		1	100,0	1,00		1	100,0					1,00		1	100,0
Matur.	v2	2	VB	3,00		3	100,0	1,00		1	100,0	2,00		2	100,0	5,00	1	4	80,0	3,00	1	2	66,7	2,00		2	100,0
Matur.	v2	3	VB	5,00	3	2	40,0	4,00	3	1	25,0	1,00		1	100,0	3,00	2	1	33,3	3,00	2	1	33,3				
Matur.	v2	Ergebnis		8,00	3	5	62,5	5,00	3	2	40,0	3,00		3	100,0	8,00	3	5	62,5	6,00	3	3	50,0	2,00		2	100,0
Matur.	v2 (Ausb.)	1	VB													1,00		1	100,0					1,00		1	100,0
Matur.	v2 (Ausb.)	Ergebnis														1,00		1	100,0					1,00		1	100,0
Matur.	Ergebnis			57,00	25	32	56,1	41,00	25	16	39,0	16,00		16	100,0	60,00	29	31	51,7	44,00	28	16	36,4	16,00	1	15	93,8
mitt. Dienst	v4	1	VB	1,00	1			1,00	1							1,00	1			1,00	1						
mitt. Dienst	v4	Ergebnis		1,00	1			1,00	1							1,00	1			1,00	1						
mitt. Dienst	Ergebnis			1,00	1			1,00	1							1,00	1			1,00	1						
Ergebnis				119,00	49	70	58,8	91,00	48	43	47,3	28,00	1	27	96,4	125,00	54	71	56,8	97,00	52	45	46,4	28,00	2	26	92,9

Finanzamt Neunkirchen Wiener Neustadt

Qualif.	Verwendungsgruppe	Funktionsgruppe	Besoldungsgruppe	Gesamt 31.12.2013				Vollbeschäftigte 31.12.2013				Teilbeschäftigte 31.12.2013				Gesamt 31.12.2012				Vollbeschäftigte 31.12.2012				Teilbeschäftigte 31.12.2012			
				Köpfe	Männer	Frauen	%Quote Frauen	Köpfe	Männer	Frauen	%Quote Frauen	Köpfe	Männer	Frauen	%Quote Frauen	Köpfe	Männer	Frauen	%Quote Frauen	Köpfe	Männer	Frauen	%Quote Frauen	Köpfe	Männer	Frauen	%Quote Frauen
Akad.	A1	2	VD	1,00		1	100,0	1,00		1	100,0					1,00		1	100,0	1,00		1	100,0				
Akad.	A1	3	VD	1,00	1			1,00	1							1,00	1			1,00	1						
Akad.	A1	5	VD	1,00	1			1,00	1							1,00	1			1,00	1						
Akad.	A1	6	VD	1,00		1	100,0	1,00		1	100,0					1,00		1	100,0	1,00		1	100,0				
Akad.	A1	Ergebnis		4,00	2	2	50,0	4,00	2	2	50,0					4,00	2	2	50,0	4,00	2	2	50,0				
Akad.	v1	2	VB	1,00	1			1,00	1							1,00	1			1,00	1						
Akad.	v1	Ergebnis		1,00	1			1,00	1							1,00	1			1,00	1						
Akad.	Ergebnis			5,00	3	2	40,0	5,00	3	2	40,0					5,00	3	2	40,0	5,00	3	2	40,0				
Fachd.	A3	2	VD	1,00	1			1,00	1							1,00	1			1,00	1						
Fachd.	A3	4	VD	1,00		1	100,0	1,00		1	100,0					1,00		1	100,0	1,00		1	100,0				
Fachd.	A3	5	VD	21,00	8	13	61,9	17,00	8	9	52,9	4,00		4	100,0	23,00	10	13	56,5	18,00	10	8	44,4	5,00		5	100,0
Fachd.	A3	6	VD	6,00	2	4	66,7	4,00	2	2	50,0	2,00		2	100,0	8,00	4	4	50,0	5,00	3	2	40,0	3,00	1	2	66,7
Fachd.	A3	8	VD	6,00	4	2	33,3	6,00	4	2	33,3					6,00	4	2	33,3	6,00	4	2	33,3				
Fachd.	A3	Ergebnis		35,00	15	20	57,1	29,00	15	14	48,3	6,00		6	100,0	39,00	19	20	51,3	31,00	18	13	41,9	8,00	1	7	87,5
Fachd.	v3	2	VB	2,00	2			2,00	2							2,00	2			2,00	2						
Fachd.	v3	3	VB													2,00		2	100,0	1,00		1	100,0	1,00		1	100,0
Fachd.	v3	4	VB	21,00	3	18	85,7	14,00	3	11	78,6	7,00		7	100,0	19,00	3	16	84,2	12,00	3	9	75,0	7,00		7	100,0
Fachd.	v3	Ergebnis		23,00	5	18	78,3	16,00	5	11	68,8	7,00		7	100,0	23,00	5	18	78,3	15,00	5	10	66,7	8,00		8	100,0
Fachd.	v3 (Ausb.)	1	VB	1,00	1			1,00	1							1,00		1	100,0	1,00		1	100,0				
Fachd.	v3 (Ausb.)	Ergebnis		1,00	1			1,00	1							1,00		1	100,0	1,00		1	100,0				
Fachd.	Ergebnis			59,00	21	38	64,4	46,00	21	25	54,3	13,00		13	100,0	63,00	24	39	61,9	47,00	23	24	51,1	16,00	1	15	93,8
Hilfsd.	h4	1	VB													1,00	1			1,00	1						
Hilfsd.	h4	Ergebnis														1,00	1			1,00	1						
Hilfsd.	h5	1	VB													1,00		1	100,0	1,00		1	100,0				
Hilfsd.	h5	Ergebnis														1,00		1	100,0	1,00		1	100,0				
Hilfsd.	p5	n. zugeord.	VB II	1,00		1	100,0					1,00		1	100,0	1,00		1	100,0					1,00		1	100,0
Hilfsd.	p5	Ergebnis		1,00		1	100,0					1,00		1	100,0	1,00		1	100,0					1,00		1	100,0
Hilfsd.	Ergebnis			1,00		1	100,0					1,00		1	100,0	3,00	1	2	66,7	2,00	1	1	50,0	1,00		1	100,0
Matur.	A2	2	VD	10,00	1	9	90,0	4,00	1	3	75,0	6,00		6	100,0	11,00	2	9	81,8	6,00	2	4	66,7	5,00		5	100,0
Matur.	A2	3	VD	16,00	4	12	75,0	8,00	3	5	62,5	8,00	1	7	87,5	21,00	7	14	66,7	13,00	6	7	53,8	8,00	1	7	87,5
Matur.	A2	4	VD	12,00	5	7	58,3	9,00	5	4	44,4	3,00		3	100,0	10,00	5	5	50,0	6,00	4	2	33,3	4,00	1	3	75,0
Matur.	A2	5	VD	2,00	1	1	50,0	2,00	1	1	50,0					2,00	1	1	50,0	2,00	1	1	50,0				
Matur.	A2	6	VD	8,00	4	4	50,0	8,00	4	4	50,0					8,00	4	4	50,0	8,00	4	4	50,0				
Matur.	A2	Ergebnis		48,00	15	33	68,8	31,00	14	17	54,8	17,00	1	16	94,1	52,00	19	33	63,5	35,00	17	18	51,4	17,00	2	15	88,2
Matur.	B	VI	AV	1,00			100,0					1,00		1	100,0	1,00		1	100,0					1,00		1	100,0
Matur.	B	Ergebnis		1,00		1	100,0					1,00		1	100,0	1,00		1	100,0					1,00		1	100,0
Matur.	v2	2	VB	6,00	3	3	50,0	5,00	3	2	40,0	1,00		1	100,0	6,00	2	4	66,7	5,00	2	3	60,0	1,00		1	100,0
Matur.	v2	4	VB													1,00	1			1,00	1						
Matur.	v2	Ergebnis		6,00	3	3	50,0	5,00	3	2	40,0	1,00		1	100,0	7,00	3	4	57,1	6,00	3	3	50,0	1,00		1	100,0
Matur.	v2 (Ausb.)	1	VB	7,00	3	4	57,1	7,00	3	4	57,1					6,00	2	4	66,7	6,00	2	4	66,7				
Matur.	v2 (Ausb.)	Ergebnis		7,00	3	4	57,1	7,00	3	4	57,1					6,00	2	4	66,7	6,00	2	4	66,7				
Matur.	Ergebnis			62,00	21	41	66,1	43,00	20	23	53,5	19,00	1	18	94,7	66,00	24	42	63,6	47,00	22	25	53,2	19,00	2	17	89,5
mitt. D.	v4	1	VB	3,00	2	1	33,3					3,00	2	1	33,3	3,00	2	1	33,3					3,00	2	1	33,3
mitt. D.	v4	Ergebnis		3,00	2	1	33,3					3,00	2	1	33,3	3,00	2	1	33,3					3,00	2	1	33,3
mitt. D.	Ergebnis			3,00	2	1	33,3					3,00	2	1	33,3	3,00	2	1	33,3					3,00	2	1	33,3
Ergebnis				130,00	47	83	63,8	94,00	44	50	53,2	36,00	3	33	91,7	140,00	54	86	61,4	101,00	49	52	51,5	39,00	5	34	87,2

Seite 111

Finanzamt Bruck Eisenstadt Oberwart

Qualif.	Verwendungsgruppe	Funktionsgruppe	Besolungsgruppe	Gesamt 31.12.2013				Vollbeschäftigte 31.12.2013				Teilbeschäftigte 31.12.2013				Gesamt 31.12.2012				Vollbeschäftigte 31.12.2012				Teilbeschäftigte 31.12.2012			
				Köpfe	Männer	Frauen	%Quote Frauen	Köpfe	Männer	Frauen	%Quote Frauen	Köpfe	Männer	Frauen	%Quote Frauen	Köpfe	Männer	Frauen	%Quote Frauen	Köpfe	Männer	Frauen	%Quote Frauen	Köpfe	Männer	Frauen	%Quote Frauen
Akad.	A1	2	VD	2,00		2	100,0	2,00		2	100,0					2,00		2	100,0	2,00		2	100,0				
Akad.	A1	3	VD	1,00	1			1,00	1							2,00	1	1	50,0	2,00	1	1	50,0				
Akad.	A1	5	VD	1,00		1	100,0	1,00		1	100,0					1,00	1			1,00	1						
Akad.	A1	6	VD	1,00	1			1,00	1																		
Akad.	A1	Ergebnis		5,00	2	3	60,0	5,00	2	3	60,0					5,00	2	3	60,0	5,00	2	3	60,0				
Akad.	v1	1	VB	1,00		1	100,0					1,00		1	100,0												
Akad.	v1 (Ausb.)	1	VB	1,00		1	100,0	1,00		1	100,0									1,00		1	100,0				
Akad.	Ergebnis			7,00	2	5	71,4	6,00	2	4	66,7	1,00		1	100,0	6,00	2	4	66,7	6,00	2	4	66,7				
Fachdienst	A3	4	SV													1,00		1	100,0	1,00		1	100,0				
Fachdienst	A3	4	VD													5,00	4	1	20,0	4,00	4			1,00		1	100,0
Fachdienst	A3	5	VD	53,00	29	24	45,3	43,00	27	16	37,2	10,00	2	8	80,0	53,00	31	22	41,5	43,00	29	14	32,6	10,00	2	8	80,0
Fachdienst	A3	6	VD	11,00	10	1	9,1	11,00	10	1	9,1					13,00	12	1	7,7	13,00	12	1	7,7				
Fachdienst	A3	8	VD	6,00	6			5,00	5			1,00	1			6,00	6			5,00	5			1,00	1		
Fachdienst	A3	Ergebnis		70,00	45	25	35,7	59,00	42	17	28,8	11,00	3	8	72,7	78,00	53	25	32,1	66,00	50	16	24,2	12,00	3	9	75,0
Fachdienst	v3	1	VB													1,00		1	100,0	1,00		1	100,0				
Fachdienst	v3	2	VB	19,00	1	18	94,7	5,00	1	4	80,0	14,00		14	100,0	19,00	1	18	94,7	5,00	1	4	80,0	14,00		14	100,0
Fachdienst	v3	3	VB	4,00		4	100,0	3,00		3	100,0	1,00		1	100,0	3,00	1	2	66,7	2,00	1	1	50,0	1,00		1	100,0
Fachdienst	v3	4	VB	30,00	10	20	66,7	20,00	10	10	50,0	10,00		10	100,0	29,00	10	19	65,5	19,00	10	9	47,4	10,00		10	100,0
Fachdienst	v3	Ergebnis		53,00	11	42	79,2	28,00	11	17	60,7	25,00		25	100,0	52,00	12	40	76,9	27,00	12	15	55,6	25,00		25	100,0
Fachdienst	v3 (Ausb.)	1	VB	5,00	1	4	80,0	5,00	1	4	80,0					2,00	1	1	50,0	2,00	1	1	50,0				
Fachdienst	Ergebnis			128,00	57	71	55,5	92,00	54	38	41,3	36,00	3	33	91,7	132,00	66	66	50,0	95,00	63	32	33,7	37,00	3	34	91,9
Hilfsdienst	h5	1	VB	3,00		3	100,0	1,00		1	100,0	2,00		2	100,0	6,00		6	100,0	1,00		1	100,0	5,00		5	100,0
Hilfsdienst	p5	n. zug.	VB II	2,00		2	100,0	1,00		1	100,0	1,00		1	100,0	2,00		2	100,0	1,00		1	100,0	1,00		1	100,0
Hilfsdienst	Ergebnis			5,00		5	100,0	2,00		2	100,0	3,00		3	100,0	8,00		8	100,0	2,00		2	100,0	6,00		6	100,0
Matur.	A2	1	VD	2,00	1	1	50,0	2,00	1	1	50,0					1,00		1	100,0	1,00		1	100,0				
Matur.	A2	2	VD	22,00	10	12	54,5	16,00	10	6	37,5	6,00		6	100,0	20,00	10	10	50,0	15,00	10	5	33,3	5,00		5	100,0
Matur.	A2	3	VD	32,00	20	12	37,5	22,00	16	6	27,3	10,00	4	6	60,0	33,00	20	13	39,4	22,00	15	7	31,8	11,00	5	6	54,5
Matur.	A2	4	VD	19,00	15	4	21,1	19,00	15	4	21,1					19,00	15	4	21,1	19,00	15	4	21,1				
Matur.	A2	5	VD	3,00	2	1	33,3	3,00	2	1	33,3					3,00	2	1	33,3	3,00	2	1	33,3				
Matur.	A2	6	VD	15,00	10	5	33,3	14,00	10	4	28,6	1,00		1	100,0	17,00	11	6	35,3	16,00	11	5	31,3	1,00		1	100,0
Matur.	A2	Ergebnis		93,00	58	35	37,6	76,00	54	22	28,9	17,00	4	13	76,5	93,00	58	35	37,6	76,00	53	23	30,3	17,00	5	12	70,6
Matur.	b	n. zug.	VB I	1,00		1	100,0					1,00		1	100,0	1,00		1	100,0				1,00		1	100,0	
Matur.	B	V	AV													1,00		1	100,0				1,00		1	100,0	
Matur.	B	VI	AV	1,00		1	100,0					1,00		1	100,0								1,00		1	100,0	
Matur.	B	Ergebnis		1,00		1	100,0					1,00		1	100,0	1,00		1	100,0				1,00		1	100,0	
Matur.	v2	2	VB	11,00	4	7	63,6	8,00	4	4	50,0	3,00		3	100,0	11,00	4	7	63,6	8,00	4	4	50,0	3,00		3	100,0
Matur.	v2	3	VB	4,00	3	1	25,0	3,00	3			1,00		1	100,0	6,00	3	3	50,0	4,00	3	1	25,0	2,00		2	100,0
Matur.	v2	4	VB	1,00		1	100,0	1,00		1	100,0					1,00		1	100,0	1,00		1	100,0				
Matur.	v2	Ergebnis		16,00	7	9	56,3	12,00	7	5	41,7	4,00		4	100,0	18,00	7	11	61,1	13,00	7	6	46,2	5,00		5	100,0
Matur.	v2 (Ausb.)	1	VB	3,00	1	2	66,7	2,00	1	1	50,0	1,00		1	100,0	3,00	1	2	66,7	2,00	1	1	50,0	1,00		1	100,0
Matur.	Ergebnis			114,00	66	48	42,1	90,00	62	28	31,1	24,00	4	20	83,3	116,00	66	50	43,1	91,00	61	30	33,0	25,00	5	20	80,0
mitt. Dienst	A4	2	VD													1,00	1			1,00	1						
mitt. Dienst	A4	GL	VD	1,00	1			1,00	1							1,00	1			1,00	1						
mitt. Dienst	v4	1	VB	2,00	1	1	50,0	2,00	1	1	50,0					2,00	1	1	50,0	2,00	1	1	50,0				
mitt. Dienst	Ergebnis			3,00	2	1	33,3	3,00	2	1	33,3					4,00	3	1	25,0	4,00	3	1	25,0				
Ergebnis				257,00	127	130	50,6	193,00	120	73	37,8	64,00	7	57	89,1	266,00	137	129	48,5	198,00	129	69	34,8	68,00	8	60	88,2

Finanzamt Braunau Ried Schärding

Qualif.	Verwendungsgruppe	Funktionsgr	Besoldungsgruppe	Gesamt 31.12.2013				Vollbeschäftigte 31.12.2013				Teilbeschäftigte 31.12.2013				Gesamt 31.12.2012				Vollbeschäftigte 31.12.2012				Teilbeschäftigte 31.12.2012				
				Köpfe	Männer	Frauen	%Quote Frauen	Köpfe	Männer	Frauen	%Quote Frauen	Köpfe	Männer	Frauen	%Quote Frauen	Köpfe	Männer	Frauen	%Quote Frauen	Köpfe	Männer	Frauen	%Quote Frauen	Köpfe	Männer	Frauen	%Quote Frauen	
Akad.	A	VIII	AV													1,00	1			1,00	1							
Akad.	A	Ergebnis														1,00	1			1,00	1							
Akad.	A1	2	VD	1,00	1			1,00	1							1,00	1			1,00	1							
Akad.	A1	3	VD	1,00	1			1,00	1							1,00	1			1,00	1							
Akad.	A1	5	VD	1,00		1	100,0	1,00		1	100,0					1,00		1	100,0	1,00		1	100,0					
Akad.	A1	6	VD	1,00	1			1,00	1							1,00	1			1,00	1							
Akad.	A1	Ergebnis		4,00	3	1	25,0	4,00	3	1	25,0					4,00	3	1	25,0	4,00	3	1	25,0					
Akad.	v1	1	VB	1,00		1	100,0	1,00		1	100,0																	
Akad.	v1	2	VB	1,00		1	100,0	1,00		1	100,0																	
Akad.	v1	Ergebnis		2,00		2	100,0	2,00		2	100,0																	
Akad.	v1 (Ausb.)	1	VB																									
Akad.	v1 (Ausb.)	Ergebnis																										
Akad.	Ergebnis			6,00	3	3	50,0	6,00	3	3	50,0																	
Fachdienst	A3	5	VD	24,00	13	11	45,8	19,00	12	7	36,8	5,00	1	4	80,0	27,00	16	11	40,7	22,00	15	7	31,8	5,00	1	4	80,0	
Fachdienst	A3	6	VD	5,00	4	1	20,0	5,00	4	1	20,0					7,00	6	1	14,3	7,00	6	1	14,3					
Fachdienst	A3	8	VD	5,00	5			5,00	5							6,00	6			6,00	6							
Fachdienst	A3	Ergebnis		34,00	22	12	35,3	29,00	21	8	27,6	5,00	1	4	80,0	40,00	28	12	30,0	35,00	27	8	22,9	5,00	1	4	80,0	
Fachdienst	v3	1	VB	2,00		2	100,0					2,00		2	100,0			11	100,0	6,00		6	100,0	5,00		5	100,0	
Fachdienst	v3	2	VB	13,00		13	100,0	7,00		7	100,0	6,00		6	100,0	11,00		3	100,0	2,00		2	100,0	1,00		1	100,0	
Fachdienst	v3	3	VB	1,00		1	100,0	1,00		1	100,0					3,00		3	100,0	3,00		3	100,0					
Fachdienst	v3	4	VB	22,00	5	17	77,3	13,00	5	8	61,5	9,00		9	100,0	22,00	5	17	77,3	12,00	5	7	58,3	10,00		10	100,0	
Fachdienst	v3	Ergebnis		38,00	5	33	86,8	21,00	5	16	76,2	17,00		17	100,0	36,00	5	31	86,1	20,00	5	15	75,0	16,00		16	100,0	
Fachdienst	v3 (Ausb.)	1	VB	4,00		4	100,0	4,00		4	100,0					3,00		3	100,0	3,00		3	100,0					
Fachdienst	v3 (Ausb.)	Ergebnis		4,00		4	100,0	4,00		4	100,0					3,00		3	100,0	3,00		3	100,0					
Fachdienst	Ergebnis			76,00	27	49	64,5	54,00	26	28	51,9	22,00	1	21	95,5	79,00	33	46	58,2	58,00	32	26	44,8	21,00	1	20	95,2	
Hilfsdienst	h5	1	VB													1,00		1	100,0	1,00		1	100,0					
Hilfsdienst	Ergebnis															1,00		1	100,0	1,00		1	100,0					
Matur.	A2	2	VD	6,00	2	4	66,7	2,00	2			4,00		4	100,0	10,00	5	5	50,0	6,00	5	1	16,7	4,00		4	100,0	
Matur.	A2	3	VD	14,00	11	3	21,4	13,00	11	2	15,4	1,00		1	100,0	15,00	12	3	20,0	14,00	12	2	14,3	1,00		1	100,0	
Matur.	A2	4	VD	10,00	8	2	20,0	8,00	8			2,00		2	100,0	11,00	9	2	18,2	9,00	9		2,00		2	100,0		
Matur.	A2	5	VD	2,00	2			2,00	2							1,00	1			1,00	1							
Matur.	A2	6	VD	11,00	10	1	9,1	11,00	10	1	9,1					13,00	11	2	15,4	13,00	11	2	15,4					
Matur.	A2	Ergebnis		43,00	33	10	23,3	36,00	33	3	8,3	7,00		7	100,0	50,00	38	12	24,0	43,00	38	5	11,6	7,00		7	100,0	
Matur.	B	VI	AV	1,00		1	100,0	1,00		1	100,0					1,00		1	100,0	1,00		1	100,0					
Matur.	B	Ergebnis		1,00		1	100,0	1,00		1	100,0					1,00		1	100,0	1,00		1	100,0					
Matur.	v2	2	VB	7,00	5	2	28,6	6,00	4	2	33,3	1,00	1			5,00	4	1	20,0	4,00	3	1	25,0	1,00	1			
Matur.	v2	3	VB	3,00	1	2	66,7	3,00	1	2	66,7					3,00	1	2	66,7	3,00	1	2	66,7					
Matur.	v2	Ergebnis		10,00	6	4	40,0	9,00	5	4	44,4	1,00	1			8,00	5	3	37,5	7,00	4	3	42,9	1,00	1			
Matur.	v2 (Ausb.)	1	VB	8,00	4	4	50,0	7,00	3	4	57,1	1,00	1			11,00	5	6	54,5	11,00	5	6	54,5					
Matur.	v2 (Ausb.)	Ergebnis		8,00	4	4	50,0	7,00	3	4	57,1	1,00	1			11,00	5	6	54,5	11,00	5	6	54,5					
Matur.	Ergebnis			62,00	43	19	30,6	53,00	41	12	22,6	9,00	2	7	77,8	70,00	48	22	31,4	62,00	47	15	24,2	8,00	1	7	87,5	
mitt. Dienst	A4	2	VD	1,00		1	100,0	1,00		1	100,0					1,00		1	100,0	1,00		1	100,0					
mitt. Dienst	A5	2	VD	1,00	1			1,00	1							1,00	1			1,00	1							
mitt. Dienst	Ergebnis			2,00	1	1	50,0	2,00	1	1	50,0					2,00	1	1	50,0	2,00	1	1	50,0					
Ergebnis				146,00	74	72	49,3	115,00	71	44	38,3	31,00	3	28	90,3	159,00	86	73	45,9	130,00	84	46	35,4	29,00	2	27	93,1	

Finanzamt Linz

Qualif.	Verwendungsgruppe	Funktionsgruppe	Besoldungsgruppe	Gesamt 31.12.2013				Vollbeschäftigte 31.12.2013				Teilbeschäftigte 31.12.2013				Gesamt 31.12.2012				Vollbeschäftigte 31.12.2012				Teilbeschäftigte 31.12.2012			
				Köpfe	Männer	Frauen	%-Quote Frauen	Köpfe	Männer	Frauen	%-Quote Frauen	Köpfe	Männer	Frauen	%-Quote Frauen	Köpfe	Männer	Frauen	%-Quote Frauen	Köpfe	Männer	Frauen	%-Quote Frauen	Köpfe	Männer	Frauen	%-Quote Frauen
Akad.	A1	2	VD	5,00	2	3	60,0	2,00	2			3,00		3	100,0	5,00	2	3	60,0	2,00	2			3,00		3	100,0
Akad.	A1	3	VD	1,00	1			1,00	1							1,00	1			1,00	1						
Akad.	A1	5	VD	1,00	1			1,00	1							1,00	1			1,00	1						
Akad.	A1	6	VD	1,00	1			1,00	1							1,00	1			1,00	1						
Akad.	A1	Ergebnis		8,00	5	3	37,5	5,00	5			3,00		3	100,0	8,00	5	3	37,5	5,00	5			3,00		3	100,0
Akad.	v1	1	VB	3,00	2	1	33,3	2,00	2			1,00		1	100,0	2,00	1	1	50,0	1,00	1			1,00		1	100,0
Akad.	v1	2	VB	2,00		2	100,0	2,00		2	100,0					2,00		2	100,0	2,00		2	100,0				
Akad.	v1	3	VB	1,00	1			1,00	1							1,00	1			1,00	1						
Akad.	v1	Ergebnis		6,00	3	3	50,0	5,00	3	2	40,0	1,00		1	100,0	5,00	2	3	60,0	4,00	2	2	50,0	1,00		1	100,0
Akad.	v1 (Ausb.)	1	VB													2,00	1	1	50,0	1,00	1			1,00		1	100,0
Akad.	v1 (Ausb.)	Ergebnis														2,00	1	1	50,0	1,00	1			1,00		1	100,0
Akad.	Ergebnis			14,00	8	6	42,9	10,00	8	2	20,0	4,00		4	100,0	15,00	8	7	46,7	10,00	8	2	20,0	5,00		5	100,0
Fachdienst	A3	2	VD	1,00		1	100,0	1,00		1	100,0					2,00		2	100,0	1,00		1	100,0				
Fachdienst	A3	4	VD													1,00	1			1,00	1						
Fachdienst	A3	5	VD	50,00	21	29	58,0	36,00	21	15	41,7	14,00		14	100,0	49,00	21	28	57,1	35,00	21	14	40,0	14,00		14	100,0
Fachdienst	A3	6	VD	6,00	5	1	16,7	6,00	5	1	16,7					9,00	7	2	22,2	9,00	7	2	22,2				
Fachdienst	A3	8	VD	10,00	8	2	20,0	9,00	8	1	11,1	1,00		1	100,0	9,00	6	3	33,3	8,00	6	2	25,0	1,00		1	100,0
Fachdienst	A3	Ergebnis		67,00	34	33	49,3	52,00	34	18	34,6	15,00		15	100,0	70,00	35	35	50,0	54,00	35	19	35,2	16,00		16	100,0
Fachdienst	v3	1	VB	1,00		1	100,0					1,00		1	100,0	1,00		1	100,0					1,00		1	100,0
Fachdienst	v3	2	VB	10,00	2	8	80,0	6,00	2	4	66,7	4,00		4	100,0	7,00	1	6	85,7	5,00	1	4	80,0	2,00		2	100,0
Fachdienst	v3	3	VB	2,00	1	1	50,0	2,00	1	1	50,0					4,00	2	2	50,0	3,00	2	1	33,3	1,00		1	100,0
Fachdienst	v3	4	VB	28,00	10	18	64,3	18,00	10	8	44,4	10,00		10	100,0	33,00	12	21	63,6	23,00	12	11	47,8	10,00		10	100,0
Fachdienst	v3	Ergebnis		41,00	13	28	68,3	26,00	13	13	50,0	15,00		15	100,0	45,00	15	30	66,7	31,00	15	16	51,6	14,00		14	100,0
Fachdienst	v3 (Ausb.)	1	VB	1,00		1	100,0					1,00		1	100,0	1,00		1	100,0	1,00		1	100,0				
Fachdienst	v3 (Ausb.)	Ergebnis		1,00		1	100,0					1,00		1	100,0	1,00		1	100,0	1,00		1	100,0				
Fachdienst	Ergebnis			109,00	47	62	56,9	78,00	47	31	39,7	31,00		31	100,0	116,00	50	66	56,9	86,00	50	36	41,9	30,00		30	100,0
Hilfsdienst	A6	GL	VD	1,00	1			1,00	1																		
Hilfsdienst	Ergebnis			1,00	1			1,00	1																		
Matur.	A2	1	VD	1,00		1	100,0	1,00		1	100,0					1,00		1	100,0	1,00		1	100,0				
Matur.	A2	2	VD	19,00	7	12	63,2	10,00	7	3	30,0	9,00		9	100,0	19,00	7	12	63,2	9,00	7	2	22,2	10,00		10	100,0
Matur.	A2	3	VD	30,00	12	18	60,0	17,00	11	6	35,3	13,00	1	12	92,3	31,00	15	16	51,6	20,00	15	5	25,0	11,00		11	100,0
Matur.	A2	4	VD	15,00	12	3	20,0	14,00	12	2	14,3	1,00		1	100,0	17,00	14	3	17,6	16,00	14	2	12,5	1,00		1	100,0
Matur.	A2	5	VD	1,00	1			1,00	1																		
Matur.	A2	6	VD	13,00	7	6	46,2	13,00	7	6	46,2					17,00	11	6	35,3	17,00	11	6	35,3				
Matur.	A2	Ergebnis		79,00	39	40	50,6	56,00	38	18	32,1	23,00	1	22	95,7	85,00	47	38	44,7	63,00	47	16	25,4	22,00		22	100,0
Matur.	v2	1	VB	2,00		2	100,0					2,00		2	100,0	2,00		2	100,0					2,00		2	100,0
Matur.	v2	2	VB	12,00	5	7	58,3	9,00	5	4	44,4	3,00		3	100,0	11,00	3	8	72,7	9,00	3	6	66,7	2,00		2	100,0
Matur.	v2	3	VB	10,00	2	8	80,0	5,00	2	3	60,0	5,00		5	100,0	14,00	4	10	71,4	9,00	4	5	55,6	5,00		5	100,0
Matur.	v2	4	VB	2,00	1	1	50,0	2,00	1	1	50,0																
Matur.	v2	Ergebnis		26,00	8	18	69,2	16,00	8	8	50,0	10,00		10	100,0	27,00	7	20	74,1	18,00	7	11	61,1	9,00		9	100,0
Matur.	v2 (Ausb.)	1	VB	10,00	5	5	50,0	10,00	5	5	50,0					15,00	9	6	40,0	15,00	9	6	40,0				
Matur.	v2 (Ausb.)	Ergebnis		10,00	5	5	50,0	10,00	5	5	50,0					15,00	9	6	40,0	15,00	9	6	40,0				
Matur.	Ergebnis			115,00	52	63	54,8	82,00	51	31	37,8	33,00	1	32	97,0	127,00	63	64	50,4	96,00	63	33	34,4	31,00		31	100,0
mitt. Dienst	v4	1	VB	2,00	1	1	50,0	2,00	1	1	50,0					3,00	1	2	66,7	3,00	1	2	66,7				
mitt. Dienst	v4	Ergebnis		2,00	1	1	50,0	2,00	1	1	50,0					3,00	1	2	66,7	3,00	1	2	66,7				
Ergebnis				241,00	109	132	54,8	173,00	108	65	37,6	68,00	1	67	98,5	261,00	122	139	53,3	195,00	122	73	37,4	66,00		66	100,0

Finanzamt Kirchdorf Perg Steyr

Qualif.	Verwendungsgruppe	Funktionsgruppe	Besoldungsgruppe	Gesamt 31.12.2013				Vollbeschäftigte 31.12.2013				Teilbeschäftigte 31.12.2013				Gesamt 31.12.2012				Vollbeschäftigte 31.12.2012				Teilbeschäftigte 31.12.2012			
				Köpfe	Männer	Frauen	%Quote Frauen	Köpfe	Männer	Frauen	%Quote Frauen	Köpfe	Männer	Frauen	%Quote Frauen	Köpfe	Männer	Frauen	%Quote Frauen	Köpfe	Männer	Frauen	%Quote Frauen	Köpfe	Männer	Frauen	%Quote Frauen
Akad.	A1	2	VD	2,00	2			2,00	2							3,00	2	1	33,3	3,00	2	1	33,3				
Akad.	A1	3	VD	1,00	1			1,00	1							1,00	1			1,00	1						
Akad.	A1	6	VD	1,00	1			1,00	1							1,00	1			1,00	1						
Akad.	A1	Ergebnis		4,00	4			4,00	4							5,00	4	1	20,0	5,00	4	1	20,0				
Akad.	v1	4	VB	1,00	1			1,00	1							1,00	1			1,00	1						
Akad.	v1	Ergebnis		1,00	1			1,00	1							1,00	1			1,00	1						
Akad.	v1 (Ausb.)	1	VB	1,00		1	100,0	1,00		1	100,0																
Akad.	v1 (Ausb.)	Ergebnis		1,00		1	100,0	1,00		1	100,0																
Akad.	Ergebnis			6,00	5	1	16,7	6,00	5	1	16,7					6,00	5	1	16,7	6,00	5	1	16,7				
Fachdienst	A3	4	VD	1,00		1	100,0	1,00		1	100,0					4,00	2	2	50,0	4,00	2	2	50,0				
Fachdienst	A3	5	VD	34,00	12	22	64,7	22,00	12	10	45,5	12,00		12	100,0	34,00	12	22	64,7	21,00	12	9	42,9	13,00		13	100,0
Fachdienst	A3	6	VD	4,00	4			4,00	4							5,00	5			5,00	5						
Fachdienst	A3	8	VD	1,00	1			1,00	1							2,00	2			2,00	2						
Fachdienst	A3	Ergebnis		40,00	17	23	57,5	28,00	17	11	39,3	12,00		12	100,0	45,00	21	24	53,3	32,00	21	11	34,4	13,00		13	100,0
Fachdienst	v3	2	VB	6,00		6	100,0	2,00		2	100,0	4,00		4	100,0	7,00		7	100,0	3,00		3	100,0	4,00		4	100,0
Fachdienst	v3	3	VB	2,00	1	1	50,0	2,00	1	1	50,0					6,00	1	5	83,3	4,00	1	3	75,0	2,00		2	100,0
Fachdienst	v3	4	VB	14,00	3	11	78,6	9,00	3	6	66,7	5,00		5	100,0	11,00	4	7	63,6	7,00	4	3	42,9	4,00		4	100,0
Fachdienst	v3	Ergebnis		22,00	4	18	81,8	13,00	4	9	69,2	9,00		9	100,0	24,00	5	19	79,2	14,00	5	9	64,3	10,00		10	100,0
Fachdienst	Ergebnis			62,00	21	41	66,1	41,00	21	20	48,8	21,00		21	100,0	69,00	26	43	62,3	46,00	26	20	43,5	23,00		23	100,0
Hilfsdienst	h5	1	VB	2,00		2	100,0	1,00		1	100,0	1,00		1	100,0	2,00		2	100,0	1,00		1	100,0	1,00		1	100,0
Hilfsdienst	h5	Ergebnis		2,00		2	100,0	1,00		1	100,0	1,00		1	100,0	2,00		2	100,0	1,00		1	100,0	1,00		1	100,0
Hilfsdienst	Ergebnis			2,00		2	100,0	1,00		1	100,0	1,00		1	100,0	2,00		2	100,0	1,00		1	100,0	1,00		1	100,0
Matur.	A2	2	VD	9,00	3	6	66,7	4,00	3	1	25,0	5,00		5	100,0	9,00	3	6	66,7	4,00	3	1	25,0	5,00		5	100,0
Matur.	A2	3	VD	27,00	15	12	44,4	20,00	15	5	25,0	7,00		7	100,0	29,00	17	12	41,4	22,00	17	5	22,7	7,00		7	100,0
Matur.	A2	4	VD	10,00	8	2	20,0	10,00	8	2	20,0					10,00	8	2	20,0	10,00	8	2	20,0				
Matur.	A2	6	VD	11,00	9	2	18,2	11,00	9	2	18,2					11,00	9	2	18,2	11,00	9	2	18,2				
Matur.	A2	Ergebnis		57,00	35	22	38,6	45,00	35	10	22,2	12,00		12	100,0	59,00	37	22	37,3	47,00	37	10	21,3	12,00		12	100,0
Matur.	v2	2	VB	4,00	2	2	50,0	3,00	2	1	33,3	1,00		1	100,0	6,00	1	5	83,3	6,00	1	5	83,3				
Matur.	v2	3	VB	7,00	2	5	71,4	4,00	2	2	50,0	3,00		3	100,0	6,00	2	4	66,7	3,00	2	1	33,3	3,00		3	100,0
Matur.	v2	4	VB	2,00	1	1	50,0	2,00	1	1	50,0					2,00	1	1	50,0	2,00	1	1	50,0				
Matur.	v2	Ergebnis		13,00	5	8	61,5	9,00	5	4	44,4	4,00		4	100,0	14,00	4	10	71,4	11,00	4	7	63,6	3,00		3	100,0
Matur.	v2 (Ausb.)	1	VB	1,00		1	100,0	1,00		1	100,0					1,00	1			1,00	1						
Matur.	v2 (Ausb.)	Ergebnis		1,00		1	100,0	1,00		1	100,0					1,00	1			1,00	1						
Matur.	Ergebnis			71,00	40	31	43,7	55,00	40	15	27,3	16,00		16	100,0	74,00	42	32	43,2	59,00	42	17	28,8	15,00		15	100,0
Ergebnis				141,00	66	75	53,2	103,00	66	37	35,9	38,00		38	100,0	151,00	73	78	51,7	112,00	73	39	34,8	39,00		39	100,0

Finanzamt Freistadt Rohrbach Urfahr

Qualif.	Verwendungsgruppe	Funktionsgr	Besoldungsgruppe	Gesamt 31.12.2013				Vollbeschäftigte 31.12.2013				Teilbeschäftigte 31.12.2013				Gesamt 31.12.2012				Vollbeschäftigte 31.12.2012				Teilbeschäftigte 31.12.2012				
				Köpfe	Männer	Frauen	%-Quote Frauen	Köpfe	Männer	Frauen	%-Quote Frauen	Köpfe	Männer	Frauen	%-Quote Frauen	Köpfe	Männer	Frauen	%-Quote Frauen	Köpfe	Männer	Frauen	%-Quote Frauen	Köpfe	Männer	Frauen	%-Quote Frauen	
Akad.	A1	2	VD	1,00	1			1,00	1								1,00	1			1,00	1						
Akad.	A1	3	VD	1,00	1			1,00	1								1,00	1			1,00	1						
Akad.	A1	5	VD	1,00		1	100,0	1,00		1	100,0						1,00		1	100,0	1,00		1	100,0				
Akad.	A1	6	VD	1,00	1			1,00	1								1,00	1			1,00	1						
Akad.	A1	Ergebnis		4,00	3	1	25,0	4,00	3	1	25,0						4,00	3	1	25,0	4,00	3	1	25,0				
Akad.	v1	1	VB	1,00		1	100,0	1,00		1	100,0																	
Akad.	v1	Ergebnis		1,00		1	100,0	1,00		1	100,0																	
Akad.	v1 (Ausb.)	1	VB	1,00		1	100,0	1,00		1	100,0						2,00		2	100,0	2,00		2	100,0				
Akad.	v1 (Ausb.)	Ergebnis		1,00		1	100,0	1,00		1	100,0						2,00		2	100,0	2,00		2	100,0				
Akad.	Ergebnis			6,00	3	3	50,0	6,00	3	3	50,0						6,00	3	3	50,0	6,00	3	3	50,0				
Fachdienst	A3	2	VD														1,00		1	100,0	1,00		1	100,0				
Fachdienst	A3	4	VD														2,00	2			2,00	2						
Fachdienst	A3	5	VD	34,00	15	19	55,9	16,00	12	4	25,0	18,00		3	15	83,3	35,00	16	19	54,3	17,00	12	5	29,4	18,00	4	14	77,8
Fachdienst	A3	6	VD	8,00	7	1	12,5	7,00	6	1	14,3	1,00		1			10,00	10			10,00	10						
Fachdienst	A3	8	VD	6,00	6			5,00	5			1,00		1			5,00	5			4,00	4			1,00	1		
Fachdienst	A3	Ergebnis		48,00	28	20	41,7	28,00	23	5	17,9	20,00		5	15	75,0	53,00	33	20	37,7	34,00	28	6	17,6	19,00	5	14	73,7
Fachdienst	v3	1	VB	1,00		1	100,0					1,00																
Fachdienst	v3	2	VB	5,00	1	4	80,0	1,00	1			4,00					5,00	1	4	80,0	1,00	1			4,00		4	100,0
Fachdienst	v3	3	VB	2,00		2	100,0	2,00		2	100,0						1,00		1	100,0	1,00		1	100,0				
Fachdienst	v3	4	VB	37,00	6	31	83,8	15,00	6	9	60,0	22,00		22	100,0		38,00	6	32	84,2	15,00	5	10	66,7	23,00	1	22	95,7
Fachdienst	v3	Ergebnis		45,00	7	38	84,4	18,00	7	11	61,1	27,00		27	100,0		44,00	7	37	84,1	17,00	6	11	64,7	27,00	1	26	96,3
Fachdienst	v3 (Ausb.)	1	VB	1,00		1	100,0	1,00		1	100,0						1,00		1	100,0	1,00		1	100,0				
Fachdienst	v3 (Ausb.)	Ergebnis		1,00		1	100,0	1,00		1	100,0						1,00		1	100,0	1,00		1	100,0				
Fachdienst	Ergebnis			94,00	35	59	62,8	47,00	30	17	36,2	47,00		5	42	89,4	98,00	40	58	59,2	52,00	34	18	34,6	46,00	6	40	87,0
Hilfsdienst	h5	1	VB	4,00		4	100,0	1,00		1	100,0	3,00		3	100,0		5,00		5	100,0	2,00		2	100,0	3,00		3	100,0
Hilfsdienst	h5	Ergebnis		4,00		4	100,0	1,00		1	100,0	3,00		3	100,0		5,00		5	100,0	2,00		2	100,0	3,00		3	100,0
Hilfsdienst	Ergebnis			4,00		4	100,0	1,00		1	100,0	3,00		3	100,0		5,00		5	100,0	2,00		2	100,0	3,00		3	100,0
Matur.	A2	2	VD	5,00	1	4	80,0	2,00	1	1	50,0	3,00		3	100,0		5,00	1	4	80,0	1,00	1			4,00		4	100,0
Matur.	A2	3	VD	22,00	15	7	31,8	15,00	13	2	13,3	7,00		2	5	71,4	23,00	16	7	30,4	16,00	14	2	12,5	7,00	2	5	71,4
Matur.	A2	4	VD	11,00	7	4	36,4	8,00	7	1	12,5	3,00		3	100,0		11,00	7	4	36,4	8,00	7	1	12,5	3,00		3	100,0
Matur.	A2	5	VD	3,00		3	100,0	1,00		1	100,0	2,00		2	100,0		3,00		3	100,0	1,00		1	100,0	2,00		2	100,0
Matur.	A2	6	VD	12,00	10	2	16,7	11,00	9	2	18,2	1,00		1			12,00	10	2	16,7	11,00	9	2	18,2	1,00	1		
Matur.	A2	Ergebnis		53,00	33	20	37,7	37,00	30	7	18,9	16,00		3	13	81,3	54,00	34	20	37,0	37,00	31	6	16,2	17,00	3	14	82,4
Matur.	v2	2	VB	6,00	2	4	66,7	4,00	2	2	50,0	2,00		2	100,0		8,00	3	5	62,5	6,00	3	3	50,0	2,00		2	100,0
Matur.	v2	3	VB	2,00	1	1	50,0					2,00		1	1	50,0	2,00	1	1	50,0	1,00	1		1,00		1	100,0	
Matur.	v2	4	VB														2,00	2			2,00	2						
Matur.	v2	Ergebnis		8,00	3	5	62,5	4,00	2	2	50,0	4,00		1	3	75,0	12,00	6	6	50,0	9,00	6	3	33,3	3,00		3	100,0
Matur.	v2 (Ausb.)	1	VB	3,00	3			3,00	3								4,00	3	1	25,0	4,00	3	1	25,0				
Matur.	v2 (Ausb.)	Ergebnis		3,00	3			3,00	3								4,00	3	1	25,0	4,00	3	1	25,0				
Matur.	Ergebnis			64,00	39	25	39,1	44,00	35	9	20,5	20,00		4	16	80,0	70,00	43	27	38,6	50,00	40	10	20,0	20,00	3	17	85,0
mitt. Dienst	v4	2	VB	3,00		3	100,0	3,00		3	100,0						3,00		3	100,0	3,00		3	100,0				
mitt. Dienst	v4	Ergebnis		3,00		3	100,0	3,00		3	100,0						3,00		3	100,0	3,00		3	100,0				
mitt. Dienst	Ergebnis			3,00		3	100,0	3,00		3	100,0						3,00		3	100,0	3,00		3	100,0				
Ergebnis				171,00	77	94	55,0	101,00	68	33	32,7	70,00		9	61	87,1	182,00	86	96	52,7	113,00	77	36	31,9	69,00	9	60	87,0

Finanzamt Gmunden Vöcklabruck

Qualif.	Verwendungsgruppe	Funktionsgruppe	Besoldungsgruppe	Gesamt 31.12.2013				Vollbeschäftigte 31.12.2013				Teilbeschäftigte 31.12.2013				Gesamt 31.12.2012				Vollbeschäftigte 31.12.2012				Teilbeschäftigte 31.12.2012			
				Köpfe	Männer	Frauen	%Quote Frauen	Köpfe	Männer	Frauen	%Quote Frauen	Köpfe	Männer	Frauen	%Quote Frauen	Köpfe	Männer	Frauen	%Quote Frauen	Köpfe	Männer	Frauen	%Quote Frauen	Köpfe	Männer	Frauen	%Quote Frauen
Akad.	A1	2	VD	2,00	1	1	50,0	1,00	1			1,00		1	100,0	2,00	1	1	50,0	1,00	1			1,00		1	100,0
Akad.	A1	5	VD	1,00	1			1,00	1							1,00	1			1,00	1						
Akad.	A1	6	VD	1,00		1	100,0	1,00		1	100,0					1,00		1	100,0	1,00		1	100,0				
Akad.	A1	Ergebnis		4,00	2	2	50,0	3,00	2	1	33,3	1,00		1	100,0	4,00	2	2	50,0	3,00	2	1	33,3	1,00		1	100,0
Akad.	v1	1	VB	1,00		1	100,0	1,00		1	100,0																
Akad.	v1	2	VB	2,00	2			2,00	2							2,00	2			2,00	2						
Akad.	v1	Ergebnis		3,00	2	1	33,3	3,00	2	1	33,3																
Akad.	v1 (Ausb.)	1	VB													1,00		1	100,0	1,00		1	100,0				
Akad.	v1 (Ausb.)	Ergebnis														1,00		1	100,0	1,00		1	100,0				
Akad.	Ergebnis			7,00	4	3	42,9	6,00	4	2	33,3	1,00		1	100,0	7,00	4	3	42,9	6,00	4	2	33,3	1,00		1	100,0
Fachdienst	A3	4	VD	1,00	1			1,00	1							1,00	1			1,00	1						
Fachdienst	A3	5	VD	18,00	8	10	55,6	9,00	5	4	44,4	9,00	3	6	66,7	18,00	8	10	55,6	10,00	6	4	40,0	8,00	2	6	75,0
Fachdienst	A3	6	VD	6,00	6			6,00	6							7,00	7			7,00	7						
Fachdienst	A3	8	VD	2,00	2			2,00	2							3,00	3			3,00	3						
Fachdienst	A3	Ergebnis		27,00	17	10	37,0	18,00	14	4	22,2	9,00	3	6	66,7	29,00	19	10	34,5	21,00	17	4	19,0	8,00	2	6	75,0
Fachdienst	v3	2	VB	4,00	1	3	75,0	2,00	1	1	50,0	2,00		2	100,0	6,00	2	4	66,7	4,00	2	2	50,0	2,00		2	100,0
Fachdienst	v3	3	VB	1,00		1	100,0	1,00		1	100,0					3,00	1	2	66,7	3,00	1	2	66,7				
Fachdienst	v3	4	VB	42,00	3	39	92,9	18,00	2	16	88,9	24,00	1	23	95,8	41,00	2	39	95,1	19,00	1	18	94,7	22,00	1	21	95,5
Fachdienst	v3	Ergebnis		47,00	4	43	91,5	21,00	3	18	85,7	26,00	1	25	96,2	50,00	5	45	90,0	26,00	4	22	84,6	24,00	1	23	95,8
Fachdienst	v3 (Ausb.)	1	VB													1,00	1			1,00	1						
Fachdienst	v3 (Ausb.)	Ergebnis														1,00	1			1,00	1						
Fachdienst	Ergebnis			74,00	21	53	71,6	39,00	17	22	56,4	35,00	4	31	88,6	80,00	25	55	68,8	48,00	22	26	54,2	32,00	3	29	90,6
Matur.	A2	2	VD	10,00	4	6	60,0	4,00	2	2	50,0	6,00	2	4	66,7	10,00	4	6	60,0	4,00	2	2	50,0	6,00	2	4	66,7
Matur.	A2	3	VD	22,00	14	8	36,4	13,00	9	4	30,8	9,00	5	4	44,4	21,00	12	9	42,9	12,00	8	4	33,3	9,00	4	5	55,6
Matur.	A2	4	VD	8,00	6	2	25,0	4,00	4			4,00	2	2	50,0	11,00	10	1	9,1	7,00	7			4,00	3	1	25,0
Matur.	A2	5	VD	2,00	2			2,00	2							2,00	2			2,00	2						
Matur.	A2	6	VD	11,00	10	1	9,1	11,00	10	1	9,1					12,00	11	1	8,3	12,00	11	1	8,3				
Matur.	A2	Ergebnis		53,00	36	17	32,1	34,00	27	7	20,6	19,00	9	10	52,6	56,00	39	17	30,4	37,00	30	7	18,9	19,00	9	10	52,6
Matur.	v2	1	VB	1,00		1	100,0	1,00		1	100,0					1,00		1	100,0	1,00		1	100,0				
Matur.	v2	2	VB	9,00	4	5	55,6	9,00	4	5	55,6					10,00	4	6	60,0	10,00	4	6	60,0				
Matur.	v2	3	VB	7,00	2	5	71,4	6,00	2	4	66,7	1,00		1	100,0	5,00	2	3	60,0	3,00	2	1	33,3	2,00		2	100,0
Matur.	v2	4	VB	1,00		1	100,0	1,00		1	100,0					1,00		1	100,0	1,00		1	100,0				
Matur.	v2	Ergebnis		18,00	6	12	66,7	17,00	6	11	64,7	1,00		1	100,0	17,00	6	11	64,7	15,00	6	9	60,0	2,00		2	100,0
Matur.	v2 (Ausb.)	1	VB	1,00		1	100,0	1,00		1	100,0					4,00	1	3	75,0	4,00	1	3	75,0				
Matur.	v2 (Ausb.)	Ergebnis		1,00		1	100,0	1,00		1	100,0					4,00	1	3	75,0	4,00	1	3	75,0				
Matur.	Ergebnis			72,00	42	30	41,7	52,00	33	19	36,5	20,00	9	11	55,0	77,00	46	31	40,3	56,00	37	19	33,9	21,00	9	12	57,1
mitt. Dienst	v4	1	VB	1,00		1	100,0	1,00		1	100,0					1,00		1	100,0	1,00		1	100,0				
mitt. Dienst	v4	Ergebnis		1,00		1	100,0	1,00		1	100,0					1,00		1	100,0	1,00		1	100,0				
mitt. Dienst	Ergebnis			1,00		1	100,0	1,00		1	100,0					1,00		1	100,0	1,00		1	100,0				
Ergebnis				154,00	67	87	56,5	98,00	54	44	44,9	56,00	13	43	76,8	165,00	75	90	54,5	111,00	63	48	43,2	54,00	12	42	77,8

Finanzamt Grieskirchen Wels

Qualif.	Verwendungsgruppe	Funktionsgruppe	Besoldungsgruppe	Gesamt 31.12.2013				Vollbeschäftigte 31.12.2013				Teilbeschäftigte 31.12.2013				Gesamt 31.12.2012				Vollbeschäftigte 31.12.2012				Teilbeschäftigte 31.12.2012			
				Köpfe	Männer	Frauen	%-Quote Frauen	Köpfe	Männer	Frauen	%-Quote Frauen	Köpfe	Männer	Frauen	%-Quote Frauen	Köpfe	Männer	Frauen	%-Quote Frauen	Köpfe	Männer	Frauen	%-Quote Frauen	Köpfe	Männer	Frauen	%-Quote Frauen
Akad.	A1	1	VD	2,00	1	1	50,0	2,00	1	1	50,0					2,00	1	1	50,0	2,00	1	1	50,0				
Akad.	A1	2	VD	1,00	1			1,00	1							1,00	1			1,00	1						
Akad.	A1	3	VD	1,00	1			1,00	1							1,00	1			1,00	1						
Akad.	A1	5	VD	1,00	1			1,00	1							1,00	1			1,00	1						
Akad.	A1	6	VD	1,00	1			1,00	1							1,00	1			1,00	1						
Akad.	A1	Ergebnis		6,00	5	1	16,7	6,00	5	1	16,7					6,00	5	1	16,7	6,00	5	1	16,7				
Akad.	v1	2	VB	2,00	1	1	50,0	2,00	1	1	50,0					2,00	1	1	50,0	2,00	1	1	50,0				
Akad.	v1	Ergebnis		2,00	1	1	50,0	2,00	1	1	50,0					2,00	1	1	50,0	2,00	1	1	50,0				
Akad.	v1 (Ausb.)	1	VB	1,00	1			1,00	1							1,00	1			1,00	1						
Akad.	v1 (Ausb.)	Ergebnis		1,00	1			1,00	1							1,00	1			1,00	1						
Akad.	Ergebnis			9,00	7	2	22,2	9,00	7	2	22,2					9,00	7	2	22,2	9,00	7	2	22,2				
Fachdienst	A3	4	VD													1,00	1			1,00	1						
Fachdienst	A3	5	VD	41,00	10	31	75,6	28,00	10	18	64,3	13,00		13	100,0	45,00	13	32	71,1	31,00	13	18	58,1	14,00		14	100,0
Fachdienst	A3	6	VD													1,00	1			1,00	1						
Fachdienst	A3	8	VD	2,00	2			2,00	2							3,00	3			3,00	3						
Fachdienst	A3	Ergebnis		43,00	12	31	72,1	30,00	12	18	60,0	13,00		13	100,0	50,00	18	32	64,0	36,00	18	18	50,0	14,00		14	100,0
Fachdienst	v3	2	VB	9,00	2	7	77,8	5,00	2	3	60,0	4,00		4	100,0	10,00	3	7	70,0	7,00	3	4	57,1	3,00		3	100,0
Fachdienst	v3	3	VB	2,00		2	100,0	1,00		1	100,0	1,00		1	100,0	1,00		1	100,0					1,00		1	100,0
Fachdienst	v3	4	VB	11,00	2	9	81,8	6,00	2	4	66,7	5,00		5	100,0	11,00	3	8	72,7	6,00	3	3	50,0	5,00		5	100,0
Fachdienst	v3	Ergebnis		22,00	4	18	81,8	12,00	4	8	66,7	10,00		10	100,0	22,00	6	16	72,7	13,00	6	7	53,8	9,00		9	100,0
Fachdienst	Ergebnis			65,00	16	49	75,4	42,00	16	26	61,9	23,00		23	100,0	72,00	24	48	66,7	49,00	24	25	51,0	23,00		23	100,0
Matur.	A2	1	VD	1,00		1	100,0					1,00		1	100,0	1,00		1	100,0					1,00		1	100,0
Matur.	A2	2	VD	10,00	1	9	90,0	4,00	1	3	75,0	6,00		6	100,0	10,00	2	8	80,0	5,00	2	3	60,0	5,00		5	100,0
Matur.	A2	3	VD	28,00	14	14	50,0	18,00	13	5	27,8	10,00	1	9	90,0	28,00	14	14	50,0	18,00	13	5	27,8	10,00	1	9	90,0
Matur.	A2	4	VD	9,00	6	3	33,3	9,00	6	3	33,3					12,00	9	3	25,0	12,00	9	3	25,0				
Matur.	A2	6	VD	11,00	10	1	9,1	11,00	10	1	9,1					11,00	10	1	9,1	11,00	10	1	9,1				
Matur.	A2	Ergebnis		59,00	31	28	47,5	42,00	30	12	28,6	17,00	1	16	94,1	62,00	35	27	43,5	46,00	34	12	26,1	16,00	1	15	93,8
Matur.	v2	1	VB	2,00		2	100,0	1,00		1	100,0	1,00		1	100,0	2,00		2	100,0	1,00		1	100,0	1,00		1	100,0
Matur.	v2	2	VB	14,00	5	9	64,3	12,00	4	8	66,7	2,00	1	1	50,0	14,00	6	8	57,1	14,00	6	8	57,1				
Matur.	v2	3	VB	3,00	2	1	33,3	2,00	2			1,00		1	100,0	1,00	1			1,00	1						
Matur.	v2	Ergebnis		19,00	7	12	63,2	15,00	6	9	60,0	4,00	1	3	75,0	17,00	7	10	58,8	16,00	7	9	56,3	1,00		1	100,0
Matur.	v2 (Ausb.)	1	VB	2,00	1	1	50,0	2,00	1	1	50,0					4,00	2	2	50,0	4,00	2	2	50,0				
Matur.	v2 (Ausb.)	Ergebnis		2,00	1	1	50,0	2,00	1	1	50,0					4,00	2	2	50,0	4,00	2	2	50,0				
Matur.	Ergebnis			80,00	39	41	51,3	59,00	37	22	37,3	21,00	2	19	90,5	83,00	44	39	47,0	66,00	43	23	34,8	17,00	1	16	94,1
mitt D	v4	1	VB	1,00	1			1,00	1							1,00	1			1,00	1						
mitt D	v4	Ergebnis		1,00	1			1,00	1							1,00	1			1,00	1						
mitt D	Ergebnis			1,00	1			1,00	1							1,00	1			1,00	1						
Ergebnis				155,00	63	92	59,4	111,00	61	50	45,0	44,00	2	42	95,5	165,00	76	89	53,9	125,00	75	50	40,0	40,00	1	39	97,5

Finanzamt St. Johann Tamsweg Zell am See

Qualif.	Verwendungsgruppe	Funktionsgr	Besoldungsgruppe	Gesamt 31.12.2013				Vollbeschäftigte 31.12.2013				Teilbeschäftigte 31.12.2013				Gesamt 31.12.2012				Vollbeschäftigte 31.12.2012				Teilbeschäftigte 31.12.2012			
				Köpfe	Männer	Frauen	%-Quote Frauen	Köpfe	Männer	Frauen	%-Quote Frauen	Köpfe	Männer	Frauen	%-Quote Frauen	Köpfe	Männer	Frauen	%-Quote Frauen	Köpfe	Männer	Frauen	%-Quote Frauen	Köpfe	Männer	Frauen	%-Quote Frauen
Akad.	A1	2	VD	4,00	4			4,00	4							4,00	4			4,00	4						
Akad.	A1	3	VD	1,00	1			1,00	1							1,00	1			1,00	1						
Akad.	A1	5	VD	1,00	1			1,00	1							1,00	1			1,00	1						
Akad.	A1	6	VD	1,00		1	100,0	1,00		1	100,0					1,00		1	100,0	1,00		1	100,0				
Akad.	A1	Ergebnis		7,00	6	1	14,3	7,00	6	1	14,3					7,00	6	1	14,3	7,00	6	1	14,3				
Akad.	v1 (Ausb)	1	VB													1,00		1	100,0	1,00		1	100,0				
Akad.	v1 (Ausb)	Ergebnis														1,00		1	100,0	1,00		1	100,0				
Akad.	Ergebnis			7,00	6	1	14,3	7,00	6	1	14,3					8,00	6	2	25,0	8,00	6	2	25,0				
Fachdienst	A3	2	VD	1,00	1			1,00	1							2,00	2			2,00	2						
Fachdienst	A3	4	VD	1,00		1	100,0	1,00		1	100,0					2,00	1	1	50,0	2,00	1	1	50,0				
Fachdienst	A3	5	VD	32,00	12	20	62,5	21,00	12	9	42,9	11,00		11	100,0	32,00	12	20	62,5	20,00	12	8	40,0	12,00		12	100,0
Fachdienst	A3	6	VD	12,00	7	5	41,7	12,00	7	5	41,7					13,00	8	5	38,5	13,00	8	5	38,5				
Fachdienst	A3	8	VD	5,00	4	1	20,0	5,00	4	1	20,0					5,00	4	1	20,0	5,00	4	1	20,0				
Fachdienst	A3	Ergebnis		51,00	24	27	52,9	40,00	24	16	40,0	11,00		11	100,0	54,00	27	27	50,0	42,00	27	15	35,7	12,00		12	100,0
Fachdienst	v3	2	VB	2,00	1	1	50,0	2,00	1	1	50,0					2,00	1	1	50,0	2,00	1	1	50,0				
Fachdienst	v3	3	VB	2,00	1	1	50,0	2,00	1	1	50,0					5,00	1	4	80,0	5,00	1	4	80,0				
Fachdienst	v3	4	VB	21,00	2	19	90,5	13,00	2	11	84,6	8,00		8	100,0	21,00	3	18	85,7	12,00	3	9	75,0	9,00		9	100,0
Fachdienst	v3	Ergebnis		25,00	4	21	84,0	17,00	4	13	76,5	8,00		8	100,0	28,00	5	23	82,1	19,00	5	14	73,7	9,00		9	100,0
Fachdienst	v3 (Ausb)	1	VB													1,00		1	100,0	1,00		1	100,0				
Fachdienst	v3 (Ausb)	Ergebnis														1,00		1	100,0	1,00		1	100,0				
Fachdienst	Ergebnis			76,00	28	48	63,2	57,00	28	29	50,9	19,00		19	100,0	83,00	32	51	61,4	62,00	32	30	48,4	21,00		21	100,0
Hilfsdienst	p5	Nicht ausgeb.	VB II	1,00		1	100,0					1,00		1	100,0	1,00		1	100,0				1,00		1	100,0	
Hilfsdienst	p5	Ergebnis		1,00		1	100,0					1,00		1	100,0	1,00		1	100,0				1,00		1	100,0	
Hilfsdienst	Ergebnis			1,00		1	100,0					1,00		1	100,0	1,00		1	100,0				1,00		1	100,0	
Mat.	A2	2	VD	6,00	5	1	16,7	6,00	5	1	16,7					4,00	4			4,00	4						
Mat.	A2	3	VD	25,00	17	8	32,0	18,00	16	2	11,1	7,00	1	6	85,7	26,00	18	8	30,8	17,00	15	2	11,8	9,00	3	6	66,7
Mat.	A2	4	VD	11,00	11			10,00	10			1,00	1			12,00	12			12,00	12						
Mat.	A2	5	VD	1,00	1			1,00	1																		
Mat.	A2	6	VD	14,00	10	4	28,6	14,00	10	4	28,6					15,00	11	4	26,7	15,00	11	4	26,7				
Mat.	A2	Ergebnis		57,00	44	13	22,8	49,00	42	7	14,3	8,00	2	6	75,0	57,00	45	12	21,1	48,00	42	6	12,5	9,00	3	6	66,7
Mat.	v2	2	VB	4,00	1	3	75,0	4,00	1	3	75,0					4,00	1	3	75,0	4,00	1	3	75,0				
Mat.	v2	3	VB	1,00	1			1,00	1							2,00	1	1	50,0	2,00	1	1	50,0				
Mat.	v2	Ergebnis		5,00	2	3	60,0	5,00	2	3	60,0					6,00	2	4	66,7	6,00	2	4	66,7				
Mat.	v2 (Ausb)	1	VB	3,00	1	2	66,7	3,00	1	2	66,7					3,00	1	2	66,7	3,00	1	2	66,7				
Mat.	v2 (Ausb)	Ergebnis		3,00	1	2	66,7	3,00	1	2	66,7					3,00	1	2	66,7	3,00	1	2	66,7				
Mat.	Ergebnis			65,00	47	18	27,7	57,00	45	12	21,1	8,00	2	6	75,0	66,00	48	18	27,3	57,00	45	12	21,1	9,00	3	6	66,7
Ergebnis				149,00	81	68	45,6	121,00	79	42	34,7	28,00	2	26	92,9	158,00	86	72	45,6	127,00	83	44	34,6	31,00	3	28	90,3

Finanzamt Salzburg-Stadt

Qualif.	Verwendungsgruppe	Funktionsgruppe	Besoldungsgruppe	Gesamt 31.12.2013				Vollbeschäftigte 31.12.2013				Teilbeschäftigte 31.12.2013				Gesamt 31.12.2012				Vollbeschäftigte 31.12.2012				Teilbeschäftigte 31.12.2012			
				Köpfe	Männer	Frauen	%-Quote Frauen	Köpfe	Männer	Frauen	%-Quote Frauen	Köpfe	Männer	Frauen	%-Quote Frauen	Köpfe	Männer	Frauen	%-Quote Frauen	Köpfe	Männer	Frauen	%-Quote Frauen	Köpfe	Männer	Frauen	%-Quote Frauen
Akad.	A1	1	VD	1,00	1			1,00	1							1,00	1			1,00	1						
Akad.	A1	2	VD	4,00	3	1	25,0	4,00	3	1	25,0					4,00	3	1	25,0	4,00	3	1	25,0				
Akad.	A1	3	VD	2,00	2			2,00	2							2,00	2			2,00	2						
Akad.	A1	5	VD	1,00	1			1,00	1																		
Akad.	A1	6	VD	1,00	1			1,00	1							1,00	1			1,00	1						
Akad.	A1	Ergebnis		9,00	8	1	11,1	9,00	8	1	11,1					8,00	7	1	12,5	8,00	7	1	12,5				
Akad.	v1	1	VB	1,00		1	100,0					1,00		1	100,0												
Akad.	v1	Ergebnis		1,00		1	100,0					1,00		1	100,0												
Akad.	Ergebnis			10,00	8	2	20,0	9,00	8	1	11,1	1,00		1	100,0	8,00	7	1	12,5	8,00	7	1	12,5				
Fachdienst	A3	2	VD	1,00		1	100,0					1,00		1	100,0	1,00		1	100,0					1,00		1	100,0
Fachdienst	A3	3	VD	1,00		1	100,0					1,00		1	100,0	1,00		1	100,0					1,00		1	100,0
Fachdienst	A3	5	VD	33,00	10	23	69,7	16,00	8	8	50,0	17,00	2	15	88,2	35,00	10	25	71,4	17,00	8	9	52,9	18,00	2	16	88,9
Fachdienst	A3	6	VD	8,00	5	3	37,5	6,00	4	2	33,3	2,00	1	1	50,0	7,00	5	2	28,6	6,00	4	2	33,3	1,00	1		
Fachdienst	A3	8	VD	1,00	1			1,00	1							1,00	1			1,00	1						
Fachdienst	A3	Ergebnis		44,00	16	28	63,6	23,00	13	10	43,5	21,00	3	18	85,7	45,00	16	29	64,4	24,00	13	11	45,8	21,00	3	18	85,7
Fachdienst	C	IV	AV	1,00		1	100,0					1,00		1	100,0	1,00		1	100,0					1,00		1	100,0
Fachdienst	C	Ergebnis		1,00		1	100,0					1,00		1	100,0	1,00		1	100,0					1,00		1	100,0
Fachdienst	v3	2	VB	7,00		7	100,0	4,00		4	100,0	3,00		3	100,0	8,00	1	7	87,5	6,00	1	5	83,3	2,00		2	100,0
Fachdienst	v3	3	VB	1,00		1	100,0					1,00		1	100,0	5,00	2	3	60,0	3,00	2	1	33,3	2,00		2	100,0
Fachdienst	v3	4	VB	21,00	4	17	81,0	8,00	4	4	50,0	13,00		13	100,0	19,00	3	16	84,2	9,00	3	6	66,7	10,00		10	100,0
Fachdienst	v3	Ergebnis		29,00	4	25	86,2	12,00	4	8	66,7	17,00		17	100,0	32,00	6	26	81,3	18,00	6	12	66,7	14,00		14	100,0
Fachdienst	v3 (Ausb.)	1	VB	1,00		1	100,0					1,00		1	100,0												
Fachdienst	v3 (Ausb.)	Ergebnis		1,00		1	100,0					1,00		1	100,0												
Fachdienst	Ergebnis			75,00	20	55	73,3	35,00	17	18	51,4	40,00	3	37	92,5	78,00	22	56	71,8	42,00	19	23	54,8	36,00	3	33	91,7
Mat.	A2	2	VD	6,00	4	2	33,3	4,00	4			2,00		2	100,0	5,00	3	2	40,0	3,00	3			2,00		2	100,0
Mat.	A2	3	VD	36,00	10	26	72,2	22,00	8	14	63,6	14,00	2	12	85,7	36,00	10	26	72,2	22,00	8	14	63,6	14,00	2	12	85,7
Mat.	A2	4	VD	16,00	11	5	31,3	12,00	10	2	16,7	4,00	1	3	75,0	16,00	11	5	31,3	12,00	10	2	16,7	4,00	1	3	75,0
Mat.	A2	5	VD	2,00	1	1	50,0	2,00	1	1	50,0					2,00	1	1	50,0	2,00	1	1	50,0				
Mat.	A2	6	VD	13,00	11	2	15,4	13,00	11	2	15,4					13,00	11	2	15,4	13,00	11	2	15,4				
Mat.	A2	Ergebnis		73,00	37	36	49,3	53,00	34	19	35,8	20,00	3	17	85,0	72,00	36	36	50,0	52,00	33	19	36,5	20,00	3	17	85,0
Mat.	v2	2	VB	7,00	2	5	71,4	6,00	2	4	66,7	1,00		1	100,0	6,00	2	4	66,7	6,00	2	4	66,7				
Mat.	v2	3	VB	6,00	5	1	16,7	6,00	5	1	16,7					5,00	4	1	20,0	5,00	4	1	20,0				
Mat.	v2	4	VB													1,00	1			1,00	1						
Mat.	v2	Ergebnis		13,00	7	6	46,2	12,00	7	5	41,7	1,00		1	100,0	12,00	7	5	41,7	12,00	7	5	41,7				
Mat.	v2 (Ausb.)	1	VB	4,00	3	1	25,0	4,00	3	1	25,0					8,00	4	4	50,0	8,00	4	4	50,0				
Mat.	v2 (Ausb.)	Ergebnis		4,00	3	1	25,0	4,00	3	1	25,0					8,00	4	4	50,0	8,00	4	4	50,0				
Mat.	Ergebnis			90,00	47	43	47,8	69,00	44	25	36,2	21,00	3	18	85,7	92,00	47	45	48,9	72,00	44	28	38,9	20,00	3	17	85,0
Ergebnis				175,00	75	100	57,1	113,00	69	44	38,9	62,00	6	56	90,3	178,00	76	102	57,3	122,00	70	52	42,6	56,00	6	50	89,3

Finanzamt Salzburg-Land

Qualif.	Verwendungsgruppe	Funktionsgruppe	Besoldungsgruppe	Gesamt 31.12.2013				Vollbeschäftigte 31.12.2013				Teilbeschäftigte 31.12.2013				Gesamt 31.12.2012				Vollbeschäftigte 31.12.2012				Teilbeschäftigte 31.12.2012			
				Köpfe	Männer	Frauen	%Quote Frauen	Köpfe	Männer	Frauen	%Quote Frauen	Köpfe	Männer	Frauen	%Quote Frauen	Köpfe	Männer	Frauen	%Quote Frauen	Köpfe	Männer	Frauen	%Quote Frauen	Köpfe	Männer	Frauen	%Quote Frauen
Akad.	A1	2	VD	5,00	3	2	40,0	4,00	3	1	25,0	1,00		1	100,0	5,00	3	2	40,0	4,00	3	1	25,0	1,00		1	100,0
Akad.	A1	3	VD	1,00		1	100,0	1,00		1	100,0					1,00		1	100,0	1,00		1	100,0				
Akad.	A1	5	VD	1,00	1			1,00	1							1,00	1			1,00	1						
Akad.	A1	6	VD	1,00		1	100,0	1,00		1	100,0					1,00		1	100,0	1,00		1	100,0				
Akad.	A1	Ergebnis		8,00	4	4	50,0	7,00	4	3	42,9	1,00		1	100,0	8,00	4	4	50,0	7,00	4	3	42,9	1,00		1	100,0
Akad.	v1	1	VB	1,00	1			1,00	1							1,00	1			1,00	1						
Akad.	v1	Ergebnis		1,00	1			1,00	1							1,00	1			1,00	1						
Akad.	Ergebnis			9,00	5	4	44,4	8,00	5	3	37,5	1,00		1	100,0	9,00	5	4	44,4	8,00	5	3	37,5	1,00		1	100,0
Fachdienst	A3	3	VD	1,00		1	100,0	1,00		1	100,0					1,00		1	100,0	1,00		1	100,0				
Fachdienst	A3	4	VD													1,00	1			1,00	1						
Fachdienst	A3	5	VD	22,00	8	14	63,6	14,00	8	6	42,9	8,00		8	100,0	24,00	8	16	66,7	14,00	8	6	42,9	10,00		10	100,0
Fachdienst	A3	6	VD	6,00	3	3	50,0	5,00	3	2	40,0	1,00		1	100,0	7,00	4	3	42,9	6,00	4	2	33,3	1,00		1	100,0
Fachdienst	A3	8	VD	5,00	4	1	20,0	5,00	4	1	20,0					2,00	2			2,00	2						
Fachdienst	A3	Ergebnis		34,00	15	19	55,9	25,00	15	10	40,0	9,00		9	100,0	35,00	15	20	57,1	24,00	15	9	37,5	11,00		11	100,0
Fachdienst	C	IV	AV	1,00	1			1,00	1							1,00	1			1,00	1						
Fachdienst	C	Ergebnis		1,00	1			1,00	1							1,00	1			1,00	1						
Fachdienst	v3	2	VB	10,00	3	7	70,0	6,00	3	3	50,0	4,00		4	100,0	10,00	3	7	70,0	6,00	3	3	50,0	4,00		4	100,0
Fachdienst	v3	3	VB	1,00		1	100,0					1,00		1	100,0	2,00		2	100,0	2,00		2	100,0				
Fachdienst	v3	4	VB	32,00	2	30	93,8	17,00	2	15	88,2	15,00		15	100,0	30,00	2	28	93,3	16,00	2	14	87,5	14,00		14	100,0
Fachdienst	v3	Ergebnis		43,00	5	38	88,4	23,00	5	18	78,3	20,00		20	100,0	42,00	5	37	88,1	24,00	5	19	79,2	18,00		18	100,0
Fachdienst	v3 (Ausb.)	1	VB	1,00		1	100,0	1,00		1	100,0																
Fachdienst	v3 (Ausb.)	Ergebnis		1,00		1	100,0	1,00		1	100,0																
Fachdienst	Ergebnis			79,00	21	58	73,4	50,00	21	29	58,0	29,00		29	100,0	78,00	21	57	73,1	49,00	21	28	57,1	29,00		29	100,0
Mat.	A2	2	VD	11,00	3	8	72,7	6,00	3	3	50,0	5,00		5	100,0	12,00	3	9	75,0	6,00	3	3	50,0	6,00		6	100,0
Mat.	A2	3	VD	28,00	14	14	50,0	19,00	14	5	26,3	9,00		9	100,0	29,00	17	12	41,4	22,00	17	5	22,7	7,00		7	100,0
Mat.	A2	4	VD	14,00	13	1	7,1	14,00	13	1	7,1					12,00	11	1	8,3	12,00	11	1	8,3				
Mat.	A2	5	VD	1,00	1			1,00	1							1,00	1			1,00	1						
Mat.	A2	6	VD	10,00	8	2	20,0	10,00	8	2	20,0					12,00	10	2	16,7	12,00	10	2	16,7				
Mat.	A2	Ergebnis		64,00	39	25	39,1	50,00	39	11	22,0	14,00		14	100,0	66,00	42	24	36,4	53,00	42	11	20,8	13,00		13	100,0
Mat.	v2	2	VB	8,00	3	5	62,5	4,00	2	2	50,0	4,00	1	3	75,0	6,00	2	4	66,7	5,00	2	3	60,0	1,00		1	100,0
Mat.	v2	3	VB	2,00	1	1	50,0	1,00		1	100,0	1,00	1			3,00	1	2	66,7	2,00	1	1	50,0	1,00		1	100,0
Mat.	v2	4	VB													1,00	1			1,00	1						
Mat.	v2	Ergebnis		10,00	4	6	60,0	5,00	2	3	60,0	5,00	2	3	60,0	10,00	4	6	60,0	8,00	4	4	50,0	2,00		2	100,0
Mat.	v2 (Ausb.)	1	VB	3,00	2	1	33,3	3,00	2	1	33,3					7,00	5	2	28,6	7,00	5	2	28,6				
Mat.	v2 (Ausb.)	Ergebnis		3,00	2	1	33,3	3,00	2	1	33,3					7,00	5	2	28,6	7,00	5	2	28,6				
Mat.	Ergebnis			77,00	45	32	41,6	58,00	43	15	25,9	19,00	2	17	89,5	83,00	51	32	38,6	68,00	51	17	25,0	15,00		15	100,0
mitt. D.	v4	1	VB	2,00	2			1,00	1			1,00	1			2,00	2			1,00	1			1,00	1		
mitt. D.	v4	2	VB	1,00		1	100,0	1,00		1	100,0					1,00		1	100,0	1,00		1	100,0				
mitt. D.	Ergebnis			3,00	2	1	33,3	2,00	1	1	50,0	1,00	1			3,00	2	1	33,3	2,00	1	1	50,0	1,00	1		
Ergebnis				168,00	73	95	56,5	118,00	70	48	40,7	50,00	3	47	94,0	173,00	79	94	54,3	127,00	78	49	38,6	46,00	1	45	97,8

Finanzamt Klagenfurt

Qualif.	Verwendungsgruppe	Funktionsgruppe	Besoldungsgruppe	Gesamt 31.12.2013				Vollbeschäftigte 31.12.2013				Teilbeschäftigte 31.12.2013				Gesamt 31.12.2012				Vollbeschäftigte 31.12.2012				Teilbeschäftigte 31.12.2012			
				Köpfe	Männer	Frauen	%Quote Frauen	Köpfe	Männer	Frauen	%Quote Frauen	Köpfe	Männer	Frauen	%Quote Frauen	Köpfe	Männer	Frauen	%Quote Frauen	Köpfe	Männer	Frauen	%Quote Frauen	Köpfe	Männer	Frauen	%Quote Frauen
Akad.	A1	1	VD	1,00	1			1,00	1							1,00	1			1,00	1						
Akad.	A1	2	VD	2,00	1	1	50,0	1,00	1			1,00		1	100,0	2,00	1	1	50,0	1,00	1			1,00		1	100,0
Akad.	A1	3	VD	2,00	1	1	50,0	1,00	1			1,00		1	100,0	2,00	1	1	50,0	1,00	1			1,00		1	100,0
Akad.	A1	5	VD	1,00	1			1,00	1							1,00	1			1,00	1						
Akad.	A1	6	VD	1,00	1			1,00	1							1,00	1			1,00	1						
Akad.	A1	Ergebnis		7,00	5	2	28,6	5,00	5			2,00		2	100,0	7,00	5	2	28,6	5,00	5			2,00		2	100,0
Akad.	v1	2	VB	1,00		1	100,0	1,00		1	100,0					1,00		1	100,0	1,00		1	100,0				
Akad.	v1	Ergebnis		1,00		1	100,0	1,00		1	100,0					1,00		1	100,0	1,00		1	100,0				
Akad.	v1 (Ausb.)	1	VB													1,00		1	100,0	1,00		1	100,0				
Akad.	v1 (Ausb.)	Ergebnis														1,00		1	100,0	1,00		1	100,0				
Akad.	Ergebnis			8,00	5	3	37,5	6,00	5	1	16,7	2,00		2	100,0	9,00	5	4	44,4	7,00	5	2	28,6	2,00		2	100,0
Fachd.	A3	2	VD	1,00	1			1,00	1							2,00	2			2,00	2						
Fachd.	A3	4	VD	2,00	2			2,00	2							3,00	3			3,00	3						
Fachd.	A3	5	VD	33,00	13	20	60,6	24,00	13	11	45,8	9,00		9	100,0	33,00	11	22	66,7	23,00	11	12	52,2	10,00		10	100,0
Fachd.	A3	6	VD	6,00	3	3	50,0	5,00	3	2	40,0	1,00		1	100,0	8,00	4	4	50,0	7,00	4	3	42,9	1,00		1	100,0
Fachd.	A3	8	VD	14,00	11	3	21,4	14,00	11	3	21,4					14,00	11	3	21,4	14,00	11	3	21,4				
Fachd.	A3	Ergebnis		56,00	30	26	46,4	46,00	30	16	34,8	10,00		10	100,0	60,00	31	29	48,3	49,00	31	18	36,7	11,00		11	100,0
Fachd.	v3	2	VB	5,00	2	3	60,0	2,00	2			3,00		3	100,0	7,00	3	4	57,1	4,00	3	1	25,0	3,00		3	100,0
Fachd.	v3	3	VB	3,00	3			3,00	3							6,00	6			6,00	6						
Fachd.	v3	4	VB	34,00	6	28	82,4	16,00	5	11	68,8	18,00	1	17	94,4	34,00	4	30	88,2	16,00	4	12	75,0	18,00		18	100,0
Fachd.	v3	Ergebnis		42,00	11	31	73,8	21,00	10	11	52,4	21,00	1	20	95,2	47,00	13	34	72,3	26,00	13	13	50,0	21,00		21	100,0
Fachd.	Ergebnis			98,00	41	57	58,2	67,00	40	27	40,3	31,00	1	30	96,8	107,00	44	63	58,9	75,00	44	31	41,3	32,00		32	100,0
Hilfsd.	h5	1	VB	2,00		2	100,0					2,00		2	100,0	2,00		2	100,0					2,00		2	100,0
Hilfsd.	h5	Ergebnis		2,00		2	100,0					2,00		2	100,0	2,00		2	100,0					2,00		2	100,0
Hilfsd.	Ergebnis			2,00		2	100,0					2,00		2	100,0	2,00		2	100,0					2,00		2	100,0
Matur.	A2	2	VD	11,00	6	5	45,5	9,00	6	3	33,3	2,00		2	100,0	12,00	7	5	41,7	10,00	7	3	30,0	2,00		2	100,0
Matur.	A2	3	VD	23,00	6	17	73,9	19,00	5	14	73,7	4,00	1	3	75,0	25,00	8	17	68,0	22,00	8	14	63,6	3,00		3	100,0
Matur.	A2	4	VD	12,00	10	2	16,7	11,00	10	1	9,1	1,00		1	100,0	15,00	13	2	13,3	14,00	13	1	7,1	1,00		1	100,0
Matur.	A2	6	VD	15,00	13	2	13,3	14,00	13	1	7,1	1,00		1	100,0	16,00	13	3	18,8	15,00	13	2	13,3	1,00		1	100,0
Matur.	A2	Ergebnis		61,00	35	26	42,6	53,00	34	19	35,8	8,00	1	7	87,5	68,00	41	27	39,7	61,00	41	20	32,8	7,00		7	100,0
Matur.	B	VI	AV													1,00		1	100,0	1,00		1	100,0				
Matur.	B	Ergebnis														1,00		1	100,0	1,00		1	100,0				
Matur.	v2	1	VB	1,00		1	100,0	1,00		1	100,0					1,00		1	100,0	1,00		1	100,0				
Matur.	v2	2	VB	4,00		4	100,0	1,00		1	100,0	3,00		3	100,0	2,00		2	100,0	1,00		1	100,0	1,00		1	100,0
Matur.	v2	3	VB	4,00	1	3	75,0	4,00	1	3	75,0					5,00	2	3	60,0	5,00	2	3	60,0				
Matur.	v2	4	VB	2,00	2			2,00	2							2,00	2			2,00	2						
Matur.	v2	Ergebnis		11,00	3	8	72,7	8,00	3	5	62,5	3,00		3	100,0	10,00	4	6	60,0	9,00	4	5	55,6	1,00		1	100,0
Matur.	v2 (Ausb.)	1	VB	2,00	2			2,00	2							3,00	2	1	33,3	3,00	2	1	33,3				
Matur.	v2 (Ausb.)	Ergebnis		2,00	2			2,00	2							3,00	2	1	33,3	3,00	2	1	33,3				
Matur.	Ergebnis			74,00	40	34	45,9	63,00	39	24	38,1	11,00	1	10	90,9	82,00	47	35	42,7	74,00	47	27	36,5	8,00		8	100,0
mitt. D.	v4	2	VB	1,00	1			1,00	1							1,00	1			1,00	1						
mitt. D.	v4	Ergebnis		1,00	1			1,00	1							1,00	1			1,00	1						
mitt. D.	Ergebnis			1,00	1			1,00	1							1,00	1			1,00	1						
Ergebnis				183,00	87	96	52,5	137,00	85	52	38,0	46,00	2	44	95,7	201,00	97	104	51,7	157,00	97	60	38,2	44,00		44	100,0

Finanzamt St. Veit Wolfsberg

Qualif.	Verwendungsgruppe	Funktionsgruppe	Besoldungsgruppe	Gesamt 31.12.2013				Vollbeschäftigte 31.12.2013				Teilbeschäftigte 31.12.2013				Gesamt 31.12.2012				Vollbeschäftigte 31.12.2012				Teilbeschäftigte 31.12.2012			
				Köpfe	Männer	Frauen	%Quote Frauen	Köpfe	Männer	Frauen	%Quote Frauen	Köpfe	Männer	Frauen	%Quote Frauen	Köpfe	Männer	Frauen	%Quote Frauen	Köpfe	Männer	Frauen	%Quote Frauen	Köpfe	Männer	Frauen	%Quote Frauen
Akad.	A1	1	VD	1,00		1	100,0					1,00		1	100,0												
Akad.	A1	2	VD	2,00	2			2,00	2							2,00	2			2,00	2						
Akad.	A1	3	VD	1,00		1	100,0	1,00		1	100,0					1,00		1	100,0	1,00		1	100,0				
Akad.	A1	5	VD	1,00		1	100,0	1,00		1	100,0					1,00		1	100,0	1,00		1	100,0				
Akad.	A1	6	VD	1,00	1			1,00	1							1,00	1			1,00	1						
Akad.	A1	Ergebnis		6,00	3	3	50,0	5,00	3	2	40,0	1,00		1	100,0	5,00	3	2	40,0	5,00	3	2	40,0				
Akad.	Ergebnis			6,00	3	3	50,0	5,00	3	2	40,0	1,00		1	100,0	5,00	3	2	40,0	5,00	3	2	40,0				
Fachd.	A3	4	VD													1,00	1			1,00	1						
Fachd.	A3	5	VD	26,00	9	17	65,4	17,00	9	8	47,1	9,00		9	100,0	30,00	11	19	63,3	21,00	11	10	47,6	9,00		9	100,0
Fachd.	A3	6	VD	3,00	1	2	66,7	2,00	1	1	50,0	1,00		1	100,0	5,00	3	2	40,0	4,00	3	1	25,0	1,00		1	100,0
Fachd.	A3	8	VD	3,00	2	1	33,3	3,00	2	1	33,3					4,00	3	1	25,0	4,00	3	1	25,0				
Fachd.	A3	Ergebnis		32,00	12	20	62,5	22,00	12	10	45,5	10,00		10	100,0	40,00	18	22	55,0	30,00	18	12	40,0	10,00		10	100,0
Fachd.	v3	2	VB	3,00	2	1	33,3	3,00	2	1	33,3					3,00	2	1	33,3	3,00	2	1	33,3				
Fachd.	v3	3	VB													1,00	1			1,00	1						
Fachd.	v3	4	VB	4,00	2	2	50,0	4,00	2	2	50,0					4,00	2	2	50,0	4,00	2	2	50,0				
Fachd.	v3	Ergebnis		7,00	4	3	42,9	7,00	4	3	42,9					8,00	5	3	37,5	8,00	5	3	37,5				
Fachd.	v3 (Ausb.)	1	VB	1,00		1	100,0	1,00		1	100,0					2,00	2			2,00	2						
Fachd.	v3 (Ausb.)	Ergebnis		1,00		1	100,0	1,00		1	100,0					2,00	2			2,00	2						
Fachd.	Ergebnis			40,00	16	24	60,0	30,00	16	14	46,7	10,00		10	100,0	50,00	25	25	50,0	40,00	25	15	37,5	10,00		10	100,0
Matur.	A2	1	VD	1,00	1			1,00	1							1,00	1			1,00	1						
Matur.	A2	2	VD	6,00		6	100,0	3,00		3	100,0	3,00		3	100,0	6,00		6	100,0	3,00		3	100,0	3,00		3	100,0
Matur.	A2	3	VD	13,00	9	4	30,8	11,00	9	2	18,2	2,00		2	100,0	12,00	8	4	33,3	11,00	8	3	27,3	1,00		1	100,0
Matur.	A2	4	VD	7,00	5	2	28,6	6,00	5	1	16,7	1,00		1	100,0	8,00	5	3	37,5	6,00	5	1	16,7	2,00		2	100,0
Matur.	A2	5	VD	1,00		1	100,0	1,00		1	100,0					1,00		1	100,0	1,00		1	100,0				
Matur.	A2	6	VD	6,00	3	3	50,0	5,00	3	2	40,0	1,00		1	100,0	8,00	5	3	37,5	7,00	5	2	28,6	1,00		1	100,0
Matur.	A2	Ergebnis		34,00	18	16	47,1	27,00	18	9	33,3	7,00		7	100,0	36,00	19	17	47,2	29,00	19	10	34,5	7,00		7	100,0
Matur.	v2	2	VB	6,00	1	5	83,3	3,00	1	2	66,7	3,00		3	100,0	6,00	1	5	83,3	5,00	1	4	80,0	1,00		1	100,0
Matur.	v2	3	VB	2,00		2	100,0	2,00		2	100,0					2,00		2	100,0	2,00		2	100,0				
Matur.	v2	Ergebnis		8,00	1	7	87,5	5,00	1	4	80,0	3,00		3	100,0	8,00	1	7	87,5	7,00	1	6	85,7	1,00		1	100,0
Matur.	Ergebnis			42,00	19	23	54,8	32,00	19	13	40,6	10,00		10	100,0	44,00	20	24	54,5	36,00	20	16	44,4	8,00		8	100,0
Ergebnis				88,00	38	50	56,8	67,00	38	29	43,3	21,00		21	100,0	99,00	48	51	51,5	81,00	48	33	40,7	18,00		18	100,0

Finanzamt Spittal Villach

Qualifik.	Verwendungsgruppe	Funktionsgruppe	Besoldungsgruppe	Gesamt 31.12.2013				Vollbeschäftigte 31.12.2013				Teilbeschäftigte 31.12.2013				Gesamt 31.12.2012				Vollbeschäftigte 31.12.2012				Teilbeschäftigte 31.12.2012			
				Köpfe	Männer	Frauen	%-Quote Frauen	Köpfe	Männer	Frauen	%-Quote Frauen	Köpfe	Männer	Frauen	%-Quote Frauen	Köpfe	Männer	Frauen	%-Quote Frauen	Köpfe	Männer	Frauen	%-Quote Frauen	Köpfe	Männer	Frauen	%-Quote Frauen
Akad.	A1	2	VD	4,00	2	2	50,0	3,00	2	1	33,3	1,00		1	100,0	4,00	2	2	50,0	3,00	2	1	33,3	1,00		1	100,0
Akad.	A1	5	VD	1,00	1			1,00	1							1,00	1			1,00	1						
Akad.	A1	6	VD	1,00	1			1,00	1							1,00	1			1,00	1						
Akad.	A1	Ergebnis		6,00	4	2	33,3	5,00	4	1	20,0	1,00		1	100,0	6,00	4	2	33,3	5,00	4	1	20,0	1,00		1	100,0
Akad.	v1	3	VB	1,00		1	100,0	1,00		1	100,0					1,00		1	100,0	1,00		1	100,0				
Akad.	v1	Ergebnis		1,00		1	100,0	1,00		1	100,0					1,00		1	100,0	1,00		1	100,0				
Akad.	v1 (Ausb.)	1	VB	1,00		1	100,0	1,00		1	100,0					1,00		1	100,0	1,00		1	100,0				
Akad.	v1 (Ausb.)	Ergebnis		1,00		1	100,0	1,00		1	100,0					1,00		1	100,0	1,00		1	100,0				
Akad.	Ergebnis			8,00	4	4	50,0	7,00	4	3	42,9	1,00		1	100,0	8,00	4	4	50,0	7,00	4	3	42,9	1,00		1	100,0
Fachd.	A3	2	VD	2,00	2			1,00	1			1,00	1			2,00	2			2,00	2						
Fachd.	A3	4	VD	2,00	1	1	50,0	2,00	1	1	50,0					2,00	1	1	50,0	2,00	1	1	50,0				
Fachd.	A3	5	VD	29,00	11	18	62,1	23,00	11	12	52,2	6,00		6	100,0	35,00	15	20	57,1	27,00	14	13	48,1	8,00	1	7	87,5
Fachd.	A3	6	VD	6,00	4	2	33,3	6,00	4	2	33,3					9,00	5	4	44,4	9,00	5	4	44,4				
Fachd.	A3	8	VD	8,00	8			8,00	8							12,00	12			11,00	11			1,00	1		
Fachd.	A3	Ergebnis		47,00	26	21	44,7	40,00	25	15	37,5	7,00	1	6	85,7	60,00	35	25	41,7	51,00	33	18	35,3	9,00	2	7	77,8
Fachd.	v3	2	VB	3,00		3	100,0	2,00		2	100,0	1,00		1	100,0	4,00		4	100,0	2,00		2	100,0	2,00		2	100,0
Fachd.	v3	4	VB	24,00	2	22	91,7	15,00	2	13	86,7	9,00		9	100,0	26,00	2	24	92,3	16,00	2	14	87,5	10,00		10	100,0
Fachd.	v3	Ergebnis		27,00	2	25	92,6	17,00	2	15	88,2	10,00		10	100,0	30,00	2	28	93,3	18,00	2	16	88,9	12,00		12	100,0
Fachd.	v3 (Ausb.)	1	VB	1,00	1			1,00	1							1,00	1			1,00	1						
Fachd.	v3 (Ausb.)	Ergebnis		1,00	1			1,00	1							1,00	1			1,00	1						
Fachd.	Ergebnis			75,00	29	46	61,3	58,00	28	30	51,7	17,00	1	16	94,1	91,00	38	53	58,2	70,00	36	34	48,6	21,00	2	19	90,5
Matur.	A2	1	SV	1,00		1	100,0					1,00		1	100,0												
Matur.	A2	2	VD	10,00	8	2	20,0	9,00	8	1	11,1	1,00		1	100,0	10,00	8	2	20,0	9,00	8	1	11,1	1,00		1	100,0
Matur.	A2	3	VD	29,00	19	10	34,5	24,00	19	5	20,8	5,00		5	100,0	29,00	19	10	34,5	23,00	19	4	17,4	6,00		6	100,0
Matur.	A2	4	VD	15,00	14	1	6,7	12,00	12			3,00	2	1	33,3	13,00	13			12,00	12			1,00	1		
Matur.	A2	5	VD	2,00	2			2,00	2							2,00	2			2,00	2						
Matur.	A2	6	VD	10,00	9	1	10,0	10,00	9	1	10,0					12,00	11	1	8,3	12,00	11	1	8,3				
Matur.	A2	Ergebnis		67,00	52	15	22,4	57,00	50	7	12,3	10,00	2	8	80,0	66,00	53	13	19,7	58,00	52	6	10,3	8,00	1	7	87,5
Matur.	B	VI	AV	1,00	1			1,00	1							1,00	1			1,00	1						
Matur.	B	Ergebnis		1,00	1			1,00	1							1,00	1			1,00	1						
Matur.	v2	2	VB	3,00		3	100,0					3,00		3	100,0	4,00		4	100,0	2,00		2	100,0	2,00		2	100,0
Matur.	v2	3	VB	1,00	1			1,00	1							1,00	1			1,00	1						
Matur.	v2	Ergebnis		4,00	1	3	75,0	1,00	1			3,00		3	100,0	5,00	1	4	80,0	3,00	1	2	66,7	2,00		2	100,0
Matur.	v2 (Ausb.)	1	VB	2,00	2			2,00	2							2,00	2			2,00	2						
Matur.	v2 (Ausb.)	Ergebnis		2,00	2			2,00	2							2,00	2			2,00	2						
Matur.	Ergebnis			74,00	56	18	24,3	61,00	54	7	11,5	13,00	2	11	84,6	74,00	57	17	23,0	64,00	56	8	12,5	10,00	1	9	90,0
mitt. D.	v4	1	VB	1,00		1	100,0					1,00		1	100,0	1,00		1	100,0					1,00		1	100,0
mitt. D.	v4	2	VB	1,00	1			1,00	1							1,00	1			1,00	1						
mitt. D.	v4	Ergebnis		2,00	1	1	50,0	1,00	1			1,00		1	100,0	2,00	1	1	50,0	1,00	1			1,00		1	100,0
mitt. D.	Ergebnis			2,00	1	1	50,0	1,00	1			1,00		1	100,0	2,00	1	1	50,0	1,00	1			1,00		1	100,0
Ergebnis				159,00	90	69	43,4	127,00	87	40	31,5	32,00	3	29	90,6	175,00	100	75	42,9	142,00	97	45	31,7	33,00	3	30	90,9

Finanzamt Bruck Leoben Mürzzuschlag

Qualif.	Verwendungsgruppe	Funktionsgruppe	Besoldungsgruppe	Gesamt 31.12.2013				Vollbeschäftigte 31.12.2013				Teilbeschäftigte 31.12.2013				Gesamt 31.12.2012				Vollbeschäftigte 31.12.2012				Teilbeschäftigte 31.12.2012			
				Köpfe	Männer	Frauen	%-Quote Frauen	Köpfe	Männer	Frauen	%-Quote Frauen	Köpfe	Männer	Frauen	%-Quote Frauen	Köpfe	Männer	Frauen	%-Quote Frauen	Köpfe	Männer	Frauen	%-Quote Frauen	Köpfe	Männer	Frauen	%-Quote Frauen
Akad.	A1	3	VD	1,00		1	100,0	1,00		1	100,0					1,00		1	100,0	1,00		1	100,0				
Akad.	A1	5	VD	1,00		1	100,0	1,00		1	100,0					1,00		1	100,0	1,00		1	100,0				
Akad.	A1	6	VD	1,00	1			1,00	1							1,00	1			1,00	1						
Akad.	A1	Ergebnis		3,00	1	2	66,7	3,00	1	2	66,7					3,00	1	2	66,7	3,00	1	2	66,7				
Akad.	v1	2	VB	1,00	1			1,00	1							1,00	1			1,00	1						
Akad.	v1	Ergebnis		1,00	1			1,00	1							1,00	1			1,00	1						
Akad.	Ergebnis			4,00	2	2	50,0	4,00	2	2	50,0					4,00	2	2	50,0	4,00	2	2	50,0				
Fachd.	A3	4	VD	1,00	1			1,00	1																		
Fachd.	A3	5	VD	22,00	10	12	54,5	16,00	10	6	37,5	6,00		6	100,0	24,00	12	12	50,0	18,00	12	6	33,3	6,00		6	100,0
Fachd.	A3	6	VD	2,00	1	1	50,0	2,00	1	1	50,0					3,00	2	1	33,3	3,00	2	1	33,3				
Fachd.	A3	8	VD	5,00	4	1	20,0	5,00	4	1	20,0					6,00	5	1	16,7	6,00	5	1	16,7				
Fachd.	A3	Ergebnis		30,00	16	14	46,7	24,00	16	8	33,3	6,00		6	100,0	33,00	19	14	42,4	27,00	19	8	29,6	6,00		6	100,0
Fachd.	v3	2	VB	1,00		1	100,0	1,00		1	100,0					2,00		2	100,0	2,00		2	100,0				
Fachd.	v3	3	VB	2,00		2	100,0	1,00		1	100,0	1,00		1	100,0	2,00		2	100,0	1,00		1	100,0	1,00		1	100,0
Fachd.	v3	4	VB	11,00	2	9	81,8	9,00	2	7	77,8	2,00		2	100,0	13,00	2	11	84,6	10,00	2	8	80,0	3,00		3	100,0
Fachd.	v3	Ergebnis		14,00	2	12	85,7	11,00	2	9	81,8	3,00		3	100,0	17,00	2	15	88,2	13,00	2	11	84,6	4,00		4	100,0
Fachd.	v3 (Ausb)	1	VB													1,00	1			1,00	1						
Fachd.	v3 (Ausb)	Ergebnis														1,00	1			1,00	1						
Fachd.	Ergebnis			44,00	18	26	59,1	35,00	18	17	48,6	9,00		9	100,0	51,00	22	29	56,9	41,00	22	19	46,3	10,00		10	100,0
Hilfsd.	h5	1	VB	2,00		2	100,0					2,00		2	100,0	2,00		2	100,0					2,00		2	100,0
Hilfsd.	h5	Ergebnis		2,00		2	100,0					2,00		2	100,0	2,00		2	100,0					2,00		2	100,0
Hilfsd.	Ergebnis			2,00		2	100,0					2,00		2	100,0	2,00		2	100,0					2,00		2	100,0
Matur.	A2	2	VD	6,00	2	4	66,7	3,00	2	1	33,3	3,00		3	100,0	7,00	3	4	57,1	4,00	3	1	25,0	3,00		3	100,0
Matur.	A2	3	VD	13,00	6	7	53,8	10,00	6	4	40,0	3,00		3	100,0	12,00	6	6	50,0	10,00	6	4	40,0	2,00		2	100,0
Matur.	A2	4	VD	8,00	7	1	12,5	8,00	7	1	12,5					8,00	7	1	12,5	8,00	7	1	12,5				
Matur.	A2	5	VD	1,00	1			1,00	1							2,00	2			2,00	2						
Matur.	A2	6	VD	6,00		6	100,0	6,00		6	100,0					6,00		6	100,0	6,00		6	100,0				
Matur.	A2	Ergebnis		34,00	16	18	52,9	28,00	16	12	42,9	6,00		6	100,0	35,00	18	17	48,6	30,00	18	12	40,0	5,00		5	100,0
Matur.	v2	2	VB	5,00	1	4	80,0	3,00	1	2	66,7	2,00		2	100,0	6,00	2	4	66,7	4,00	2	2	50,0	2,00		2	100,0
Matur.	v2	3	VB	2,00		2	100,0	2,00		2	100,0					2,00		2	100,0	2,00		2	100,0				
Matur.	v2	4	VB	1,00	1			1,00	1																		
Matur.	v2	Ergebnis		8,00	2	6	75,0	6,00	2	4	66,7	2,00		2	100,0	8,00	2	6	75,0	6,00	2	4	66,7	2,00		2	100,0
Matur.	v2 (Ausb)	1	VB	3,00	2	1	33,3	3,00	2	1	33,3					2,00	1	1	50,0	2,00	1	1	50,0				
Matur.	v2 (Ausb)	Ergebnis		3,00	2	1	33,3	3,00	2	1	33,3					2,00	1	1	50,0	2,00	1	1	50,0				
Matur.	Ergebnis			45,00	20	25	55,6	37,00	20	17	45,9	8,00		8	100,0	45,00	21	24	53,3	38,00	21	17	44,7	7,00		7	100,0
Mitt.	v4	2	VB	2,00	1	1	50,0	2,00	1	1	50,0					2,00	1	1	50,0	2,00	1	1	50,0				
Mitt.	v4	Ergebnis		2,00	1	1	50,0	2,00	1	1	50,0					2,00	1	1	50,0	2,00	1	1	50,0				
Mitt.	Ergebnis			2,00	1	1	50,0	2,00	1	1	50,0					2,00	1	1	50,0	2,00	1	1	50,0				
Ergebnis				97,00	41	56	57,7	78,00	41	37	47,4	19,00		19	100,0	104,00	46	58	55,8	85,00	46	39	45,9	19,00		19	100,0

Finanzamt Oststeiermark

Qualif.	Verwendungsgruppe	Funktionsgr	Besoldungsgruppe	Gesamt 31.12.2013				Vollbeschäftigte 31.12.2013				Teilbeschäftigte 31.12.2013				Gesamt 31.12.2012				Vollbeschäftigte 31.12.2012				Teilbeschäftigte 31.12.2012			
				Köpfe	Männer	Frauen	%Quote Frauen	Köpfe	Männer	Frauen	%Quote Frauen	Köpfe	Männer	Frauen	%Quote Frauen	Köpfe	Männer	Frauen	%Quote Frauen	Köpfe	Männer	Frauen	%Quote Frauen	Köpfe	Männer	Frauen	%Quote Frauen
Akad.	A1	2	VD	1,00	1			1,00	1							1,00	1			1,00	1						
Akad.	A1	3	VD	1,00		1	100,0	1,00		1	100,0					1,00		1	100,0	1,00		1	100,0				
Akad.	A1	5	VD	1,00	1			1,00	1							1,00	1			1,00	1						
Akad.	A1	6	VD	1,00	1			1,00	1							1,00	1			1,00	1						
Akad.	A1	Ergebnis		4,00	3	1	25,0	4,00	3	1	25,0					4,00	3	1	25,0	4,00	3	1	25,0				
Akad.	v1	2	VB	1,00		1	100,0					1,00		1	100,0	2,00		2	100,0	1,00		1	100,0	1,00		1	100,0
Akad.	v1	Ergebnis		1,00		1	100,0					1,00		1	100,0	2,00		2	100,0	1,00		1	100,0	1,00		1	100,0
Akad.	Ergebnis			5,00	3	2	40,0	4,00	3	1	25,0	1,00		1	100,0	6,00	3	3	50,0	5,00	3	2	40,0	1,00		1	100,0
Fachd.	A3	2	VD													1,00	1			1,00	1						
Fachd.	A3	4	VD	1,00	1			1,00	1							1,00								1,00		1	100,0
Fachd.	A3	5	SV													1,00		1	100,0					1,00		1	100,0
Fachd.	A3	5	VD	45,00	18	27	60,0	26,00	18	8	30,8	19,00		19	100,0	46,00	17	29	63,0	25,00	17	8	32,0	21,00		21	100,0
Fachd.	A3	6	VD	8,00	4	4	50,0	7,00	4	3	42,9	1,00		1	100,0	12,00	8	4	33,3	12,00	8	4	33,3				
Fachd.	A3	8	VD	6,00	5	1	16,7	6,00	5	1	16,7					5,00	5			5,00	5						
Fachd.	A3	Ergebnis		60,00	28	32	53,3	40,00	28	12	30,0	20,00		20	100,0	66,00	31	35	53,0	43,00	31	12	27,9	23,00		23	100,0
Fachd.	v3	2	VB	7,00		7	100,0	3,00		3	100,0	4,00		4	100,0	7,00		7	100,0	3,00		3	100,0	4,00		4	100,0
Fachd.	v3	3	VB	3,00		3	100,0	1,00		1	100,0	2,00		2	100,0	2,00		2	100,0	1,00		1	100,0	1,00		1	100,0
Fachd.	v3	4	VB	17,00	4	13	76,5	8,00	4	4	50,0	9,00		9	100,0	20,00	4	16	80,0	10,00	4	6	60,0	10,00		10	100,0
Fachd.	v3	Ergebnis		27,00	4	23	85,2	12,00	4	8	66,7	15,00		15	100,0	29,00	4	25	86,2	14,00	4	10	71,4	15,00		15	100,0
Fachd.	v3 (Ausb.)	1	VB	3,00	2	1	33,3	3,00	2	1	33,3					1,00		1	100,0	1,00		1	100,0				
Fachd.	v3 (Ausb.)	Ergebnis		3,00	2	1	33,3	3,00	2	1	33,3					1,00		1	100,0	1,00		1	100,0				
Fachd.	Ergebnis			90,00	34	56	62,2	55,00	34	21	38,2	35,00		35	100,0	96,00	35	61	63,5	58,00	35	23	39,7	38,00		38	100,0
Hilfsd.	h5	1	VB	2,00		2	100,0					2,00		2	100,0	2,00		2	100,0					2,00		2	100,0
Hilfsd.	h5	Ergebnis		2,00		2	100,0					2,00		2	100,0	2,00		2	100,0					2,00		2	100,0
Hilfsd.	Ergebnis			2,00		2	100,0					2,00		2	100,0	2,00		2	100,0					2,00		2	100,0
Matur.	A2	2	SV	1,00		1	100,0					1,00		1	100,0	1,00		1	100,0					1,00		1	100,0
Matur.	A2	2	VD	12,00	6	6	50,0	9,00	6	3	33,3	3,00		3	100,0	11,00	5	6	54,5	8,00	5	3	37,5	3,00		3	100,0
Matur.	A2	3	VD	16,00	6	10	62,5	9,00	5	4	44,4	7,00	1	6	85,7	16,00	7	9	56,3	11,00	6	5	45,5	5,00	1	4	80,0
Matur.	A2	4	VD	12,00	10	2	16,7	11,00	10	1	9,1	1,00		1	100,0	12,00	10	2	16,7	11,00	10	1	9,1	1,00		1	100,0
Matur.	A2	5	VD	1,00	1			1,00	1							1,00	1			1,00	1						
Matur.	A2	6	VD	9,00	6	3	33,3	9,00	6	3	33,3					9,00	6	3	33,3	9,00	6	3	33,3				
Matur.	A2	Ergebnis		51,00	29	22	43,1	39,00	28	11	28,2	12,00	1	11	91,7	50,00	29	21	42,0	40,00	28	12	30,0	10,00	1	9	90,0
Matur.	v2	1	VB	1,00		1	100,0	1,00		1	100,0					1,00		1	100,0	1,00		1	100,0				
Matur.	v2	2	VB	5,00		5	100,0	5,00		5	100,0					7,00	2	5	71,4	7,00	2	5	71,4				
Matur.	v2	3	VB	2,00	2			2,00	2							1,00	1			1,00	1						
Matur.	v2	4	VB	3,00		3	100,0	3,00		3	100,0					4,00	1	3	75,0	4,00	1	3	75,0				
Matur.	v2	Ergebnis		11,00	2	9	81,8	11,00	2	9	81,8					13,00	4	9	69,2	13,00	4	9	69,2				
Matur.	v2 (Ausb.)	1	VB	4,00	1	3	75,0	4,00	1	3	75,0					4,00	1	3	75,0	4,00	1	3	75,0				
Matur.	v2 (Ausb.)	Ergebnis		4,00	1	3	75,0	4,00	1	3	75,0					4,00	1	3	75,0	4,00	1	3	75,0				
Matur.	Ergebnis			66,00	32	34	51,5	54,00	31	23	42,6	12,00	1	11	91,7	67,00	34	33	49,3	57,00	33	24	42,1	10,00	1	9	90,0
Mitt. D.	A4	2	VD													1,00	1			1,00	1						
Mitt. D.	A4	Ergebnis														1,00	1			1,00	1						
Mitt. D.	Ergebnis															1,00	1			1,00	1						
Ergebnis				163,00	69	94	57,7	113,00	68	45	39,8	50,00	1	49	98,0	172,00	73	99	57,6	121,00	72	49	40,5	51,00	1	50	98,0

Finanzamt Graz-Stadt

Qualif.	Verwendungsgruppe	Funktionsgruppe	Besoldungsgruppe	Gesamt 31.12.2013				Vollbeschäftigte 31.12.2013				Teilbeschäftigte 31.12.2013				Gesamt 31.12.2012				Vollbeschäftigte 31.12.2012				Teilbeschäftigte 31.12.2012			
				Köpfe	Männer	Frauen	%Quote Frauen	Köpfe	Männer	Frauen	%Quote Frauen	Köpfe	Männer	Frauen	%Quote Frauen	Köpfe	Männer	Frauen	%Quote Frauen	Köpfe	Männer	Frauen	%Quote Frauen	Köpfe	Männer	Frauen	%Quote Frauen
Akad.	A	VII	AV	2,00	2			2,00	2							2,00	2			2,00	2						
Akad.	A	Ergebnis		2,00	2			2,00	2							2,00	2			2,00	2						
Akad.	A1	2	VD	2,00		2	100,0	2,00		2	100,0					4,00	2	2	50,0	4,00	2	2	50,0				
Akad.	A1	3	VD	2,00	1	1	50,0	2,00	1	1	50,0					2,00	1	1	50,0	2,00	1	1	50,0				
Akad.	A1	5	VD	1,00		1	100,0	1,00		1	100,0					1,00		1	100,0	1,00		1	100,0				
Akad.	A1	6	VD	1,00		1	100,0	1,00		1	100,0					1,00		1	100,0	1,00		1	100,0				
Akad.	A1	Ergebnis		6,00	1	5	83,3	6,00	1	5	83,3					8,00	3	5	62,5	8,00	3	5	62,5				
Akad.	v1	1	VB	2,00		2	100,0	1,00		1	100,0	1,00		1	100,0	3,00		3	100,0	2,00		2	100,0	1,00		1	100,0
Akad.	v1	2	VB	2,00		2	100,0	2,00		2	100,0					1,00		1	100,0	1,00		1	100,0				
Akad.	v1	Ergebnis		4,00		4	100,0	3,00		3	100,0	1,00		1	100,0	4,00		4	100,0	3,00		3	100,0	1,00		1	100,0
Akad.	v1 (Ausb.)	1	VB	3,00		3	100,0	3,00		3	100,0					3,00	1	2	66,7	3,00	1	2	66,7				
Akad.	v1 (Ausb.)	Ergebnis		3,00		3	100,0	3,00		3	100,0					3,00	1	2	66,7	3,00	1	2	66,7				
Akad.	Ergebnis			15,00	3	12	80,0	14,00	3	11	78,6	1,00		1	100,0	17,00	6	11	64,7	16,00	6	10	62,5	1,00		1	100,0
Matur.	A2	2	VD	13,00	6	7	53,8	11,00	6	5	45,5	2,00		2	100,0	11,00	4	7	63,6	9,00	4	5	55,6	2,00		2	100,0
Matur.	A2	3	SV	1,00	1			1,00	1							1,00	1			1,00	1						
Matur.	A2	3	VD	32,00	13	19	59,4	24,00	12	12	50,0	8,00	1	7	87,5	32,00	13	19	59,4	24,00	12	12	50,0	8,00	1	7	87,5
Matur.	A2	4	VD	22,00	19	3	13,6	21,00	19	2	9,5	1,00		1	100,0	23,00	19	4	17,4	22,00	19	3	13,6	1,00		1	100,0
Matur.	A2	6	VD	19,00	12	7	36,8	19,00	12	7	36,8					19,00	14	5	26,3	19,00	14	5	26,3				
Matur.	A2	Ergebnis		87,00	51	36	41,4	76,00	50	26	34,2	11,00	1	10	90,9	86,00	51	35	40,7	75,00	50	25	33,3	11,00	1	10	90,9
Matur.	B	VI	AV	1,00		1	100,0	1,00		1	100,0					3,00	2	1	33,3	3,00	2	1	33,3				
Matur.	B	Ergebnis		1,00		1	100,0	1,00		1	100,0					3,00	2	1	33,3	3,00	2	1	33,3				
Matur.	v2	2	VB	16,00	6	10	62,5	16,00	6	10	62,5					15,00	6	9	60,0	15,00	6	9	60,0				
Matur.	v2	3	VB	2,00	1	1	50,0	1,00	1			1,00		1	100,0	5,00	3	2	40,0	4,00	3	1	25,0	1,00		1	100,0
Matur.	v2	4	VB	1,00		1	100,0	1,00		1	100,0					1,00		1	100,0	1,00		1	100,0				
Matur.	v2	Ergebnis		19,00	7	12	63,2	18,00	7	11	61,1	1,00		1	100,0	21,00	9	12	57,1	20,00	9	11	55,0	1,00		1	100,0
Matur.	v2 (Ausb.)	1	VB	12,00	9	3	25,0	12,00	9	3	25,0					15,00	11	4	26,7	15,00	11	4	26,7				
Matur.	v2 (Ausb.)	Ergebnis		12,00	9	3	25,0	12,00	9	3	25,0					15,00	11	4	26,7	15,00	11	4	26,7				
Matur.	Ergebnis			119,00	67	52	43,7	107,00	66	41	38,3	12,00	1	11	91,7	125,00	73	52	41,6	113,00	72	41	36,3	12,00	1	11	91,7

Qualif.	Verwendungsgruppe	Funktionsgruppe	Besoldungsgruppe	Gesamt 31.12.2013				Vollbeschäftigte 31.12.2013				Teilbeschäftigte 31.12.2013				Gesamt 31.12.2012				Vollbeschäftigte 31.12.2012				Teilbeschäftigte 31.12.2012			
				Köpfe	Männer	Frauen	%Quote Frauen	Köpfe	Männer	Frauen	%Quote Frauen	Köpfe	Männer	Frauen	%Quote Frauen	Köpfe	Männer	Frauen	%Quote Frauen	Köpfe	Männer	Frauen	%Quote Frauen	Köpfe	Männer	Frauen	%Quote Frauen
Fachd.	A3	2	VD	2,00	2			2,00	2																		
Fachd.	A3	4	VD	1,00		1	100,0	1,00		1	100,0					4,00	3	1	25,0	4,00	3	1	25,0				
Fachd.	A3	5	VD	69,00	28	41	59,4	58,00	27	31	53,4	11,00	1	10	90,9	65,00	26	39	60,0	51,00	25	26	51,0	14,00	1	13	92,9
Fachd.	A3	6	VD	16,00	10	6	37,5	15,00	10	5	33,3	1,00		1	100,0	23,00	12	11	47,8	22,00	12	10	45,5	1,00		1	100,0
Fachd.	A3	8	VD	16,00	9	7	43,8	16,00	9	7	43,8					18,00	10	8	44,4	18,00	10	8	44,4				
Fachd.	A3	Ergebnis		104,00	49	55	52,9	92,00	48	44	47,8	12,00	1	11	91,7	110,00	51	59	53,6	95,00	50	45	47,4	15,00	1	14	93,3
Fachd.	c	n. zugeord.	VB I	2,00	1	1	50,0	2,00	1	1	50,0					2,00	1	1	50,0	2,00	1	1	50,0				
Fachd.	c	Ergebnis		2,00	1	1	50,0	2,00	1	1	50,0					2,00	1	1	50,0	2,00	1	1	50,0				
Fachd.	C	V	AV	1,00		1	100,0	1,00		1	100,0					1,00		1	100,0	1,00		1	100,0				
Fachd.	C	Ergebnis		1,00		1	100,0	1,00		1	100,0					1,00		1	100,0	1,00		1	100,0				
Fachd.	v3	2	VB	6,00	3	3	50,0	6,00	3	3	50,0					7,00	4	3	42,9	7,00	4	3	42,9				
Fachd.	v3	3	VB	4,00	4			4,00	4							5,00	4	1	20,0	5,00	4	1	20,0				
Fachd.	v3	4	VB	14,00	9	5	35,7	14,00	9	5	35,7					11,00	9	2	18,2	11,00	9	2	18,2				
Fachd.	v3	Ergebnis		24,00	16	8	33,3	24,00	16	8	33,3					23,00	17	6	26,1	23,00	17	6	26,1				
Fachd.	v3 (Ausb.)	1	VB	2,00	2			2,00	2							4,00	2	2	50,0	4,00	2	2	50,0				
Fachd.	v3 (Ausb.)	Ergebnis		2,00	2			2,00	2							4,00	2	2	50,0	4,00	2	2	50,0				
Fachd.	Ergebnis			133,00	68	65	48,9	121,00	67	54	44,6	12,00	1	11	91,7	140,00	71	69	49,3	125,00	70	55	44,0	15,00	1	14	93,3
Hilfsd.	h5	1	VB	4,00		4	100,0	3,00		3	100,0	1,00		1	100,0	4,00		4	100,0	3,00		3	100,0	1,00		1	100,0
Hilfsd.	h5	Ergebnis		4,00		4	100,0	3,00		3	100,0	1,00		1	100,0	4,00		4	100,0	3,00		3	100,0	1,00		1	100,0
Hilfsd.	Ergebnis			4,00		4	100,0	3,00		3	100,0	1,00		1	100,0	4,00		4	100,0	3,00		3	100,0	1,00		1	100,0
mitt. D.	A4	1	VD	1,00	1			1,00	1							1,00	1			1,00	1						
mitt. D.	A4	2	VD	2,00		2	100,0	2,00		2	100,0					2,00		2	100,0	2,00		2	100,0				
mitt. D.	A4	Ergebnis		3,00	1	2	66,7	3,00	1	2	66,7					3,00	1	2	66,7	3,00	1	2	66,7				
mitt. D.	d	n. zugeord.	VB I	1,00	1			1,00	1							1,00	1			1,00	1						
mitt. D.	d	Ergebnis		1,00	1			1,00	1							1,00	1			1,00	1						
mitt. D.	v4	1	VB	3,00	2	1	33,3	3,00	2	1	33,3					4,00	2	2	50,0	4,00	2	2	50,0				
mitt. D.	v4	2	VB	1,00		1	100,0	1,00		1	100,0					1,00		1	100,0	1,00		1	100,0				
mitt. D.	v4	Ergebnis		4,00	2	2	50,0	4,00	2	2	50,0					5,00	2	3	60,0	5,00	2	3	60,0				
mitt. D.	Ergebnis			8,00	4	4	50,0	8,00	4	4	50,0					9,00	4	5	55,6	9,00	4	5	55,6				
Ergebnis				279,00	142	137	49,1	253,00	140	113	44,7	26,00	2	24	92,3	295,00	154	141	47,8	266,00	152	114	42,9	29,00	2	27	93,1

Finanzamt Graz-Umgebung

Qualif.	Verwendungsgruppe	Funktionsgr	Besoldungsgruppe	Gesamt 31.12.2013				Vollbeschäftigte 31.12.2013				Teilbeschäftigte 31.12.2013				Gesamt 31.12.2012				Vollbeschäftigte 31.12.2012				Teilbeschäftigte 31.12.2012			
				Köpfe	Männer	Frauen	%Quote Frauen	Köpfe	Männer	Frauen	%Quote Frauen	Köpfe	Männer	Frauen	%Quote Frauen	Köpfe	Männer	Frauen	%Quote Frauen	Köpfe	Männer	Frauen	%Quote Frauen	Köpfe	Männer	Frauen	%Quote Frauen
Akad.	A1	2	VD	1,00		1	100,0	1,00		1	100,0					1,00		1	100,0	1,00		1	100,0				
Akad.	A1	3	VD	1,00	1			1,00	1							1,00	1			1,00	1						
Akad.	A1	5	VD	1,00	1			1,00	1							1,00	1			1,00	1						
Akad.	A1	6	VD	1,00		1	100,0	1,00		1	100,0					1,00		1	100,0	1,00		1	100,0				
Akad.	A1	Ergebnis		4,00	2	2	50,0	4,00	2	2	50,0					4,00	2	2	50,0	4,00	2	2	50,0				
Akad.	v1	1	VB	1,00	1			1,00	1							1,00	1			1,00	1						
Akad.	v1	Ergebnis		1,00	1			1,00	1							1,00	1			1,00	1						
Akad.	Ergebnis			5,00	3	2	40,0	5,00	3	2	40,0					5,00	3	2	40,0	5,00	3	2	40,0				
Fachd.	A3	2	VD	2,00	1	1	50,0	1,00	1			1,00		1	100,0	1,00	1			1,00	1						
Fachd.	A3	5	VD	15,00	7	8	53,3	13,00	6	7	53,8	2,00	1	1	50,0	19,00	9	10	52,6	17,00	8	9	52,9	2,00	1	1	50,0
Fachd.	A3	6	VD	5,00	3	2	40,0	5,00	3	2	40,0					7,00	3	4	57,1	7,00	3	4	57,1				
Fachd.	A3	8	VD	2,00	1	1	50,0	2,00	1	1	50,0					2,00	2			2,00	2						
Fachd.	A3	Ergebnis		24,00	12	12	50,0	21,00	11	10	47,6	3,00	1	2	66,7	29,00	15	14	48,3	27,00	14	13	48,1	2,00	1	1	50,0
Fachd.	v3	2	VB	7,00	3	4	57,1	6,00	3	3	50,0	1,00		1	100,0	9,00	5	4	44,4	8,00	5	3	37,5	1,00		1	100,0
Fachd.	v3	3	VB	1,00	1			1,00	1							2,00		2	100,0	2,00		2	100,0				
Fachd.	v3	4	VB	13,00	1	12	92,3	11,00	1	10	90,9	2,00		2	100,0	12,00	2	10	83,3	10,00	2	8	80,0	2,00		2	100,0
Fachd.	v3	Ergebnis		21,00	5	16	76,2	18,00	5	13	72,2	3,00		3	100,0	23,00	7	16	69,6	20,00	7	13	65,0	3,00		3	100,0
Fachd.	Ergebnis			45,00	17	28	62,2	39,00	16	23	59,0	6,00	1	5	83,3	52,00	22	30	57,7	47,00	21	26	55,3	5,00	1	4	80,0
Matur.	A2	2	VD	3,00	2	1	33,3	3,00	2	1	33,3					1,00	1			1,00	1						
Matur.	A2	3	VD	11,00	4	7	63,6	8,00	4	4	50,0	3,00		3	100,0	12,00	4	8	66,7	9,00	4	5	55,6	3,00		3	100,0
Matur.	A2	4	VD	6,00	1	5	83,3	5,00	1	4	80,0	1,00		1	100,0	6,00	1	5	83,3	5,00	1	4	80,0	1,00		1	100,0
Matur.	A2	5	VD	1,00		1	100,0	1,00		1	100,0					1,00		1	100,0	1,00		1	100,0				
Matur.	A2	6	VD	7,00	4	3	42,9	7,00	4	3	42,9					7,00	4	3	42,9	7,00	4	3	42,9				
Matur.	A2	Ergebnis		28,00	11	17	60,7	24,00	11	13	54,2	4,00		4	100,0	27,00	11	16	59,3	23,00	11	12	52,2	4,00		4	100,0
Matur.	B	VI	AV	2,00		2	100,0	1,00		1	100,0	1,00		1	100,0	2,00		2	100,0	1,00		1	100,0	1,00		1	100,0
Matur.	B	Ergebnis		2,00		2	100,0	1,00		1	100,0	1,00		1	100,0	2,00		2	100,0	1,00		1	100,0	1,00		1	100,0
Matur.	v2	1	VB	2,00	1	1	50,0	2,00	1	1	50,0					2,00	1	1	50,0	2,00	1	1	50,0				
Matur.	v2	2	VB	4,00	3	1	25,0	3,00	3			1,00		1	100,0	7,00	4	3	42,9	6,00	4	2	33,3	1,00		1	100,0
Matur.	v2	3	VB	2,00	1	1	50,0	2,00	1	1	50,0					2,00	2			2,00	2						
Matur.	v2	Ergebnis		8,00	5	3	37,5	7,00	5	2	28,6	1,00		1	100,0	11,00	7	4	36,4	10,00	7	3	30,0	1,00		1	100,0
Matur.	v2 (Ausb.)	1	VB	4,00	4			4,00	4							5,00	5			5,00	5						
Matur.	v2 (Ausb.)	Ergebnis		4,00	4			4,00	4							5,00	5			5,00	5						
Matur.	Ergebnis			42,00	20	22	52,4	36,00	20	16	44,4	6,00		6	100,0	45,00	23	22	48,9	39,00	23	16	41,0	6,00		6	100,0
Mitt. D.	A4	2	VD													1,00	1			1,00	1						
Mitt. D.	v4	2	VB	1,00	1			1,00	1							1,00	1			1,00	1						
Mitt. D.	Ergebnis			1,00	1			1,00	1							2,00	2			2,00	2						
Ergebnis				93,00	41	52	55,9	81,00	40	41	50,6	12,00	1	11	91,7	104,00	50	54	51,9	93,00	49	44	47,3	11,00	1	10	90,9

Finanzamt Judenburg Liezen

Qualif.	Verwendungsgruppe	Funktionsgr	Besoldungsgruppe	Gesamt 31.12.2013				Vollbeschäftigte 31.12.2013				Teilbeschäftigte 31.12.2013				Gesamt 31.12.2012				Vollbeschäftigte 31.12.2012				Teilbeschäftigte 31.12.2012			
				Köpfe	Männer	Frauen	%-Quote Frauen	Köpfe	Männer	Frauen	%-Quote Frauen	Köpfe	Männer	Frauen	%-Quote Frauen	Köpfe	Männer	Frauen	%-Quote Frauen	Köpfe	Männer	Frauen	%-Quote Frauen	Köpfe	Männer	Frauen	%-Quote Frauen
Akad.	A	VIII	AV	1,00	1			1,00	1							1,00	1			1,00	1						
Akad.	A	Ergebnis		1,00	1			1,00	1							1,00	1			1,00	1						
Akad.	A1	3	VD	1,00	1			1,00	1							1,00	1			1,00	1						
Akad.	A1	5	VD	1,00	1			1,00	1							1,00	1			1,00	1						
Akad.	A1	Ergebnis		2,00	2			2,00	2							2,00	2			2,00	2						
Akad.	v1	2	VB	2,00	1	1	50,0	2,00	1	1	50,0					2,00	1	1	50,0	2,00	1	1	50,0				
Akad.	v1	Ergebnis		2,00	1	1	50,0	2,00	1	1	50,0					2,00	1	1	50,0	2,00	1	1	50,0				
Akad.	v1 (Ausb.)	1	VB	1,00	1			1,00	1							1,00	1			1,00	1						
Akad.	v1 (Ausb.)	Ergebnis		1,00	1			1,00	1							1,00	1			1,00	1						
Akad.	Ergebnis			6,00	5	1	16,7	6,00	5	1	16,7					6,00	5	1	16,7	6,00	5	1	16,7				
Fachd.	A3	2	VD	1,00	1			1,00	1							1,00	1			1,00	1						
Fachd.	A3	4	VD	1,00	1			1,00	1							1,00	1			1,00	1						
Fachd.	A3	5	VD	25,00	12	13	52,0	20,00	12	8	40,0	5,00		5	100,0	27,00	14	13	48,1	23,00	14	9	39,1	4,00		4	100,0
Fachd.	A3	6	VD	4,00	1	3	75,0	4,00	1	3	75,0					5,00	2	3	60,0	5,00	2	3	60,0				
Fachd.	A3	8	VD	5,00	4	1	20,0	5,00	4	1	20,0					4,00	3	1	25,0	4,00	3	1	25,0				
Fachd.	A3	Ergebnis		36,00	19	17	47,2	31,00	19	12	38,7	5,00		5	100,0	39,00	21	18	46,2	34,00	21	13	38,2	5,00		5	100,0
Fachd.	v3	2	VB	7,00	3	4	57,1	6,00	3	3	50,0	1,00		1	100,0	8,00	3	5	62,5	7,00	3	4	57,1	1,00		1	100,0
Fachd.	v3	3	VB	1,00		1	100,0	1,00		1	100,0																
Fachd.	v3	4	VB	5,00	2	3	60,0	2,00	2			3,00		3	100,0	6,00	1	5	83,3	3,00	1	2	66,7	3,00		3	100,0
Fachd.	v3	Ergebnis		13,00	5	8	61,5	9,00	5	4	44,4	4,00		4	100,0	14,00	4	10	71,4	10,00	4	6	60,0	4,00		4	100,0
Fachd.	v3 (Ausb.)	1	VB													2,00		2	100,0	2,00		2	100,0				
Fachd.	v3 (Ausb.)	Ergebnis														2,00		2	100,0	2,00		2	100,0				
Fachd.	Ergebnis			49,00	24	25	51,0	40,00	24	16	40,0	9,00		9	100,0	55,00	25	30	54,5	46,00	25	21	45,7	9,00		9	100,0
Hilfsd.	h5	1	VB	1,00		1	100,0					1,00		1	100,0	1,00		1	100,0				1,00		1	100,0	
Hilfsd.	h5	Ergebnis		1,00		1	100,0					1,00		1	100,0	1,00		1	100,0				1,00		1	100,0	
Hilfsd.	Ergebnis			1,00		1	100,0					1,00		1	100,0	1,00		1	100,0				1,00		1	100,0	
Matur.	A2	1	VD	1,00		1	100,0	1,00		1	100,0					1,00		1	100,0	1,00		1	100,0				
Matur.	A2	2	VD	11,00	6	5	45,5	7,00	5	2	28,6	4,00	1	3	75,0	11,00	5	6	54,5	6,00	4	2	33,3	5,00	1	4	80,0
Matur.	A2	3	VD	15,00	7	8	53,3	11,00	7	4	36,4	4,00		4	100,0	16,00	7	9	56,3	12,00	7	5	41,7	4,00		4	100,0
Matur.	A2	4	VD	6,00	6			6,00	6							7,00	7			7,00	7						
Matur.	A2	5	VD	2,00	2			2,00	2							2,00	2			2,00	2						
Matur.	A2	6	VD	10,00	9	1	10,0	10,00	9	1	10,0					11,00	9	2	18,2	11,00	9	2	18,2				
Matur.	A2	Ergebnis		45,00	30	15	33,3	37,00	29	8	21,6	8,00	1	7	87,5	48,00	30	18	37,5	39,00	29	10	25,6	9,00	1	8	88,9
Matur.	v2	2	VB	4,00	1	3	75,0	3,00	1	2	66,7	1,00		1	100,0	2,00	1	1	50,0	2,00	1	1	50,0				
Matur.	v2	3	VB	1,00	1			1,00	1							2,00	1	1	50,0	2,00	1	1	50,0				
Matur.	v2	Ergebnis		5,00	2	3	60,0	4,00	2	2	50,0	1,00		1	100,0	4,00	2	2	50,0	4,00	2	2	50,0				
Matur.	v2 (Ausb.)	1	VB	3,00	1	2	66,7	3,00	1	2	66,7					3,00	2	1	33,3	3,00	2	1	33,3				
Matur.	v2 (Ausb.)	Ergebnis		3,00	1	2	66,7	3,00	1	2	66,7					3,00	2	1	33,3	3,00	2	1	33,3				
Matur.	Ergebnis			53,00	33	20	37,7	44,00	32	12	27,3	9,00	1	8	88,9	55,00	34	21	38,2	46,00	33	13	28,3	9,00	1	8	88,9
Ergebnis				109,00	62	47	43,1	90,00	61	29	32,2	19,00	1	18	94,7	117,00	64	53	45,3	98,00	63	35	35,7	19,00	1	18	94,7

Finanzamt Deutschlandsberg Leibnitz Voitsberg

Qualif.	Verwendungsgruppe	Funktionsgr	Besoldungsgruppe	Gesamt 31.12.2013				Vollbeschäftigte 31.12.2013				Teilbeschäftigte 31.12.2013				Gesamt 31.12.2012				Vollbeschäftigte 31.12.2012				Teilbeschäftigte 31.12.2012			
				Köpfe	Männer	Frauen	%Quote Frauen	Köpfe	Männer	Frauen	%Quote Frauen	Köpfe	Männer	Frauen	%Quote Frauen	Köpfe	Männer	Frauen	%Quote Frauen	Köpfe	Männer	Frauen	%Quote Frauen	Köpfe	Männer	Frauen	%Quote Frauen
Akad.	A1	3	VD	1,00	1			1,00	1							1,00	1			1,00	1						
Akad.	A1	5	VD	1,00	1			1,00	1							1,00	1			1,00	1						
Akad.	A1	6	VD	1,00		1	100,0	1,00		1	100,0					1,00		1	100,0	1,00		1	100,0				
Akad.	A1	Ergebnis		3,00	2	1	33,3	3,00	2	1	33,3					3,00	2	1	33,3	3,00	2	1	33,3				
Akad.	A1b	1	VD	1,00	1			1,00	1																		
Akad.	A1b	Ergebnis		1,00	1			1,00	1																		
Akad.	v1	2	VB	1,00		1	100,0	1,00		1	100,0					1,00		1	100,0	1,00		1	100,0				
Akad.	v1	Ergebnis		1,00		1	100,0	1,00		1	100,0					1,00		1	100,0	1,00		1	100,0				
Akad.	Ergebnis			5,00	3	2	40,0	5,00	3	2	40,0					4,00	2	2	50,0	4,00	2	2	50,0				
Fachd.	A3	2	VD	2,00		2	100,0	1,00		1	100,0	1,00		1	100,0	2,00		2	100,0				2,00		2	100,0	
Fachd.	A3	4	VD													1,00	1			1,00	1						
Fachd.	A3	5	VD	27,00	14	13	48,1	22,00	13	9	40,9	5,00	1	4	80,0	27,00	14	13	48,1	24,00	14	10	41,7	3,00		3	100,0
Fachd.	A3	6	VD	8,00	7	1	12,5	8,00	7	1	12,5					9,00	8	1	11,1	9,00	8	1	11,1				
Fachd.	A3	8	VD	5,00	4	1	20,0	5,00	4	1	20,0					5,00	4	1	20,0	5,00	4	1	20,0				
Fachd.	A3	Ergebnis		42,00	25	17	40,5	36,00	24	12	33,3	6,00	1	5	83,3	44,00	27	17	38,6	39,00	27	12	30,8	5,00		5	100,0
Fachd.	E2a	6	ED													1,00	1			1,00	1						
Fachd.	E2a	Ergebnis														1,00	1			1,00	1						
Fachd.	v3	2	VB	4,00	1	3	75,0	3,00	1	2	66,7	1,00		1	100,0	2,00	1	1	50,0	2,00	1	1	50,0				
Fachd.	v3	3	VB	1,00		1	100,0	1,00		1	100,0																
Fachd.	v3	4	VB	12,00	4	8	66,7	8,00	4	4	50,0	4,00		4	100,0	12,00	5	7	58,3	9,00	5	4	44,4	3,00		3	100,0
Fachd.	v3	Ergebnis		17,00	5	12	70,6	12,00	5	7	58,3	5,00		5	100,0	14,00	6	8	57,1	11,00	6	5	45,5	3,00		3	100,0
Fachd.	v3 (Ausb.)	1	VB													2,00		2	100,0	2,00		2	100,0				
Fachd.	v3 (Ausb.)	Ergebnis														2,00		2	100,0	2,00		2	100,0				
Fachd.	Ergebnis			59,00	30	29	49,2	48,00	29	19	39,6	11,00	1	10	90,9	61,00	34	27	44,3	53,00	34	19	35,8	8,00		8	100,0
Hilfsd.	h5	1	VB	1,00		1	100,0	1,00		1	100,0					1,00		1	100,0	1,00		1	100,0				
Hilfsd.	h5	Ergebnis		1,00		1	100,0	1,00		1	100,0					1,00		1	100,0	1,00		1	100,0				
Hilfsd.	Ergebnis			1,00		1	100,0	1,00		1	100,0					1,00		1	100,0	1,00		1	100,0				
Mat.	A2	1	VD	1,00		1	100,0	1,00		1	100,0					1,00		1	100,0	1,00		1	100,0				
Mat.	A2	2	SV	1,00		1	100,0	1,00		1	100,0					1,00		1	100,0	1,00		1	100,0				
Mat.	A2	2	VD	5,00	3	2	40,0	5,00	3	2	40,0					3,00	1	2	66,7	3,00	1	2	66,7				
Mat.	A2	3	VD	14,00	6	8	57,1	11,00	6	5	45,5	3,00		3	100,0	16,00	8	8	50,0	13,00	8	5	38,5	3,00		3	100,0
Mat.	A2	4	VD	8,00	5	3	37,5	7,00	5	2	28,6	1,00		1	100,0	8,00	6	2	25,0	7,00	6	1	14,3	1,00		1	100,0
Mat.	A2	5	VD	3,00	2	1	33,3	3,00	2	1	33,3					3,00	2	1	33,3	3,00	2	1	33,3				
Mat.	A2	6	VD	7,00	6	1	14,3	7,00	6	1	14,3					7,00	6	1	14,3	6,00	6			1,00		1	100,0
Mat.	A2	Ergebnis		39,00	22	17	43,6	35,00	22	13	37,1	4,00		4	100,0	39,00	23	16	41,0	34,00	23	11	32,4	5,00		5	100,0
Mat.	B	VII	AV	1,00	1			1,00	1							1,00	1			1,00	1						
Mat.	B	Ergebnis		1,00	1			1,00	1							1,00	1			1,00	1						
Mat.	v2	2	VB	6,00	2	4	66,7	6,00	2	4	66,7					10,00	3	7	70,0	9,00	3	6	66,7	1,00		1	100,0
Mat.	v2	3	VB	3,00	2	1	33,3	2,00	2			1,00		1	100,0	2,00	1	1	50,0	1,00	1			1,00		1	100,0
Mat.	v2	4	VB	1,00		1	100,0	1,00		1	100,0					2,00	1	1	50,0	2,00	1	1	50,0				
Mat.	v2	Ergebnis		10,00	4	6	60,0	9,00	4	5	55,6	1,00		1	100,0	14,00	5	9	64,3	12,00	5	7	58,3	2,00		2	100,0
Mat.	v2 (Ausb.)	1	VB	2,00	2			2,00	2							2,00	2			2,00	2						
Mat.	v2 (Ausb.)	Ergebnis		2,00	2			2,00	2							2,00	2			2,00	2						
Mat.	Ergebnis			52,00	29	23	44,2	47,00	29	18	38,3	5,00		5	100,0	56,00	31	25	44,6	49,00	31	18	36,7	7,00		7	100,0
Ergebnis				117,00	62	55	47,0	101,00	61	40	39,6	16,00	1	15	93,8	122,00	67	55	45,1	107,00	67	40	37,4	15,00		15	100,0

Finanzamt Innsbruck

Qualif.	Verwendungsgruppe	Funktionsgruppe	Besoldungsgruppe	Gesamt 31.12.2013				Vollbeschäftigte 31.12.2013				Teilbeschäftigte 31.12.2013				Gesamt 31.12.2012				Vollbeschäftigte 31.12.2012				Teilbeschäftigte 31.12.2012			
				Köpfe	Männer	Frauen	%Quote Frauen	Köpfe	Männer	Frauen	%Quote Frauen	Köpfe	Männer	Frauen	%Quote Frauen	Köpfe	Männer	Frauen	%Quote Frauen	Köpfe	Männer	Frauen	%Quote Frauen	Köpfe	Männer	Frauen	%Quote Frauen
Akad.	A1	2	VD	5,00	3	2	40,0	4,00	3	1	25,0	1,00		1	100,0	6,00	3	3	50,0	4,00	3	1	25,0	2,00		2	100,0
Akad.	A1	3	VD	2,00	2			2,00	2							2,00	2			2,00	2						
Akad.	A1	5	VD	1,00	1			1,00	1							2,00	2			2,00	2						
Akad.	A1	6	VD	1,00	1			1,00	1																		
Akad.	A1	Ergebnis		9,00	7	2	22,2	8,00	7	1	12,5	1,00		1	100,0	10,00	7	3	30,0	8,00	7	1	12,5	2,00		2	100,0
Akad.	v1	1	VB	2,00	1	1	50,0	2,00	1	1	50,0					2,00	1	1	50,0	2,00	1	1	50,0				
Akad.	v1	2	VB	3,00		3	100,0	3,00		3	100,0					3,00		3	100,0	3,00		3	100,0				
Akad.	v1	Ergebnis		5,00	1	4	80,0	5,00	1	4	80,0					5,00	1	4	80,0	5,00	1	4	80,0				
Akad.	Ergebnis			14,00	8	6	42,9	13,00	8	5	38,5	1,00		1	100,0	15,00	8	7	46,7	13,00	8	5	38,5	2,00		2	100,0
Fachd.	A3	2	VD	2,00		2	100,0	1,00		1	100,0	1,00		1	100,0	2,00		2	100,0	1,00		1	100,0	1,00		1	100,0
Fachd.	A3	4	VD	1,00		1	100,0					1,00		1	100,0	2,00	1	1	50,0	1,00	1			1,00		1	100,0
Fachd.	A3	5	VD	55,00	17	38	69,1	28,00	16	12	42,9	27,00	1	26	96,3	59,00	19	40	67,8	33,00	19	14	42,4	26,00		26	100,0
Fachd.	A3	6	VD	15,00	9	6	40,0	12,00	9	3	25,0	3,00		3	100,0	16,00	10	6	37,5	14,00	10	4	28,6	2,00		2	100,0
Fachd.	A3	8	VD	3,00	3			3,00	3							4,00	4			4,00	4						
Fachd.	A3	Ergebnis		76,00	29	47	61,8	44,00	28	16	36,4	32,00	1	31	96,9	83,00	34	49	59,0	53,00	34	19	35,8	30,00		30	100,0
Fachd.	v3	2	VB	7,00	3	4	57,1	6,00	3	3	50,0	1,00		1	100,0	7,00	4	3	42,9	6,00	4	2	33,3	1,00		1	100,0
Fachd.	v3	3	VB	6,00	2	4	66,7	5,00	1	4	80,0	1,00		1		5,00	1	4	80,0	4,00	1	3	75,0	1,00		1	100,0
Fachd.	v3	4	VB	38,00	9	29	76,3	23,00	8	15	65,2	15,00	1	14	93,3	44,00	12	32	72,7	29,00	11	18	62,1	15,00	1	14	93,3
Fachd.	v3	Ergebnis		51,00	14	37	72,5	34,00	12	22	64,7	17,00	2	15	88,2	56,00	17	39	69,6	39,00	16	23	59,0	17,00	1	16	94,1
Fachd.	v3 (Ausb.)	1	VB	1,00		1	100,0	1,00		1	100,0					4,00	1	3	75,0	4,00	1	3	75,0				
Fachd.	v3 (Ausb.)	Ergebnis		1,00		1	100,0	1,00		1	100,0					4,00	1	3	75,0	4,00	1	3	75,0				
Fachd.	Ergebnis			128,00	43	85	66,4	79,00	40	39	49,4	49,00	3	46	93,9	143,00	52	91	63,6	96,00	51	45	46,9	47,00	1	46	97,9
Mat.	A2	2	VD	18,00	4	14	77,8	11,00	4	7	63,6	7,00		7	100,0	17,00	4	13	76,5	11,00	4	7	63,6	6,00		6	100,0
Mat.	A2	3	VD	48,00	26	22	45,8	35,00	24	11	31,4	13,00	2	11	84,6	59,00	37	22	37,3	44,00	35	9	20,5	15,00	2	13	86,7
Mat.	A2	4	VD	21,00	17	4	19,0	20,00	17	3	15,0	1,00		1	100,0	20,00	16	4	20,0	19,00	16	3	15,8	1,00		1	100,0
Mat.	A2	5	VD	1,00	1			1,00	1							1,00	1			1,00	1						
Mat.	A2	6	VD	18,00	13	5	27,8	18,00	13	5	27,8					19,00	14	5	26,3	19,00	14	5	26,3				
Mat.	A2	Ergebnis		106,00	61	45	42,5	85,00	59	26	30,6	21,00	2	19	90,5	116,00	72	44	37,9	94,00	70	24	25,5	22,00	2	20	90,9
Mat.	v2	1	VB	1,00		1	100,0	1,00		1	100,0																
Mat.	v2	2	VB	21,00	10	11	52,4	17,00	8	9	52,9	4,00	2	2	50,0	24,00	11	13	54,2	22,00	11	11	50,0	2,00		2	100,0
Mat.	v2	3	VB	3,00	2	1	33,3	3,00	2	1	33,3					3,00	2	1	33,3	3,00	2	1	33,3				
Mat.	v2	4	VB													1,00	1			1,00	1						
Mat.	v2	Ergebnis		25,00	12	13	52,0	21,00	10	11	52,4	4,00	2	2	50,0	28,00	14	14	50,0	26,00	14	12	46,2	2,00		2	100,0
Mat.	v2 (Ausb.)	1	VB	2,00		2	100,0	2,00		2	100,0					3,00		3	100,0	3,00		3	100,0				
Mat.	v2 (Ausb.)	Ergebnis		2,00		2	100,0	2,00		2	100,0					3,00		3	100,0	3,00		3	100,0				
Mat.	Ergebnis			133,00	73	60	45,1	108,00	69	39	36,1	25,00	4	21	84,0	147,00	86	61	41,5	123,00	84	39	31,7	24,00	2	22	91,7
mitt. D.	d	Nicht	VB I	1,00	1			1,00	1							1,00	1			1,00	1						
mitt. D.	d	Ergebnis		1,00	1			1,00	1							1,00	1			1,00	1						
mitt. D.	v4	1	VB	2,00	1	1	50,0	1,00	1			1,00		1	100,0	2,00	1	1	50,0	1,00	1			1,00		1	100,0
mitt. D.	v4	Ergebnis		2,00	1	1	50,0	1,00	1			1,00		1	100,0	2,00	1	1	50,0	1,00	1			1,00		1	100,0
mitt. D.	v4 (Ausb.)	1	VB													1,00		1	100,0	1,00		1	100,0				
mitt. D.	v4 (Ausb.)	Ergebnis														1,00		1	100,0	1,00		1	100,0				
mitt. D.	Ergebnis			3,00	2	1	33,3	2,00	2			1,00		1	100,0	4,00	2	2	50,0	3,00	2	1	33,3	1,00		1	100,0
Ergebnis				278,00	126	152	54,7	202,00	119	83	41,1	76,00	7	69	90,8	309,00	148	161	52,1	235,00	145	90	38,3	74,00	3	71	95,9

Finanzamt Kitzbühel Lienz

Qualif.	Verwendungsgruppe	Funktionsgr	Besoldungsgruppe	Gesamt 31.12.2013				Vollbeschäftigte 31.12.2013				Teilbeschäftigte 31.12.2013				Gesamt 31.12.2012				Vollbeschäftigte 31.12.2012				Teilbeschäftigte 31.12.2012			
				Köpfe	Männer	Frauen	%Quote Frauen	Köpfe	Männer	Frauen	%Quote Frauen	Köpfe	Männer	Frauen	%Quote Frauen	Köpfe	Männer	Frauen	%Quote Frauen	Köpfe	Männer	Frauen	%Quote Frauen	Köpfe	Männer	Frauen	%Quote Frauen
Akad.	A1	2	VD	1,00	1			1,00	1							1,00	1			1,00	1						
Akad.	A1	3	VD	1,00	1			1,00	1							1,00	1			1,00	1						
Akad.	A1	5	VD	1,00	1			1,00	1							1,00	1			1,00	1						
Akad.	A1	6	VD	1,00	1			1,00	1							1,00	1			1,00	1						
Akad.	A1	Ergebnis		4,00	4			4,00	4							4,00	4			4,00	4						
Akad.	v1 (Ausb.)	1	VB	1,00	1			1,00	1							1,00	1			1,00	1						
Akad.	v1 (Ausb.)	Ergebnis		1,00	1			1,00	1							1,00	1			1,00	1						
Akad.	Ergebnis			5,00	5			5,00	5							5,00	5			5,00	5						
Fachd.	A3	2	VD	1,00	1			1,00	1							1,00	1			1,00	1						
Fachd.	A3	4	VD	2,00	2			2,00	2							2,00	2			2,00	2						
Fachd.	A3	5	VD	20,00	12	8	40,0	17,00	12	5	29,4	3,00		3	100,0	20,00	11	9	45,0	17,00	11	6	35,3	3,00		3	100,0
Fachd.	A3	6	VD	5,00	4	1	20,0	5,00	4	1	20,0					5,00	4	1	20,0	5,00	4	1	20,0				
Fachd.	A3	8	VD	1,00		1	100,0	1,00		1	100,0					1,00		1	100,0	1,00		1	100,0				
Fachd.	A3	Ergebnis		29,00	19	10	34,5	26,00	19	7	26,9	3,00		3	100,0	29,00	18	11	37,9	26,00	18	8	30,8	3,00		3	100,0
Fachd.	v3	2	VB	1,00		1	100,0					1,00		1	100,0	2,00	1	1	50,0	1,00	1		1,00		1	100,0	
Fachd.	v3	4	VB	5,00	2	3	60,0	4,00	2	2	50,0	1,00		1	100,0	8,00	3	5	62,5	7,00	3	4	57,1	1,00		1	100,0
Fachd.	v3	Ergebnis		6,00	2	4	66,7	4,00	2	2	50,0	2,00		2	100,0	10,00	4	6	60,0	8,00	4	4	50,0	2,00		2	100,0
Fachd.	Ergebnis			35,00	21	14	40,0	30,00	21	9	30,0	5,00		5	100,0	39,00	22	17	43,6	34,00	22	12	35,3	5,00		5	100,0
Mat.	A2	2	VD	4,00	3	1	25,0	3,00	3			1,00		1	100,0	4,00	3	1	25,0	3,00	3		1,00		1	100,0	
Mat.	A2	3	VD	12,00	6	6	50,0	7,00	6	1	14,3	5,00		5	100,0	13,00	6	7	53,8	8,00	6	2	25,0	5,00		5	100,0
Mat.	A2	4	VD	10,00	7	3	30,0	9,00	7	2	22,2	1,00		1	100,0	10,00	8	2	20,0	9,00	8	1	11,1	1,00		1	100,0
Mat.	A2	5	VD	1,00		1	100,0	1,00		1	100,0					2,00	1	1	50,0	2,00	1	1	50,0				
Mat.	A2	6	VD	7,00	7			7,00	7							7,00	7			7,00	7						
Mat.	A2	Ergebnis		34,00	23	11	32,4	27,00	23	4	14,8	7,00		7	100,0	36,00	25	11	30,6	29,00	25	4	13,8	7,00		7	100,0
Mat.	v2	2	VB	5,00	3	2	40,0	5,00	3	2	40,0					3,00	2	1	33,3	3,00	2	1	33,3				
Mat.	v2	3	VB	1,00	1			1,00	1							1,00	1			1,00	1						
Mat.	v2	Ergebnis		6,00	4	2	33,3	6,00	4	2	33,3					4,00	3	1	25,0	4,00	3	1	25,0				
Mat.	v2 (Ausb.)	1	VB	4,00		4	100,0	4,00		4	100,0					7,00	1	6	85,7	7,00	1	6	85,7				
Mat.	v2 (Ausb.)	Ergebnis		4,00		4	100,0	4,00		4	100,0					7,00	1	6	85,7	7,00	1	6	85,7				
Mat.	Ergebnis			44,00	27	17	38,6	37,00	27	10	27,0	7,00		7	100,0	47,00	29	18	38,3	40,00	29	11	27,5	7,00		7	100,0
mitt. D.	A4	2	VD													1,00		1	100,0	1,00		1	100,0				
mitt. D.	A4	Ergebnis														1,00		1	100,0	1,00		1	100,0				
mitt. D.	Ergebnis															1,00		1	100,0	1,00		1	100,0				
Ergebnis				84,00	53	31	36,9	72,00	53	19	26,4	12,00		12	100,0	92,00	56	36	39,1	80,00	56	24	30,0	12,00		12	100,0

Finanzamt Kufstein Schwaz

Qualif	Verwendungsgruppe	Funktionsgr	Besoldungsgruppe	Gesamt 31.12.2013				Vollbeschäftigte 31.12.2013				Teilbeschäftigte 31.12.2013				Gesamt 31.12.2012				Vollbeschäftigte 31.12.2012				Teilbeschäftigte 31.12.2012			
				Köpfe	Männer	Frauen	%Quote Frauen	Köpfe	Männer	Frauen	%Quote Frauen	Köpfe	Männer	Frauen	%Quote Frauen	Köpfe	Männer	Frauen	%Quote Frauen	Köpfe	Männer	Frauen	%Quote Frauen	Köpfe	Männer	Frauen	%Quote Frauen
Akad	A1	2	VD	2,00	1	1	50,0	1,00	1			1,00		1	100,0	2,00	1	1	50,0	1,00	1			1,00		1	100,0
Akad	A1	3	VD	1,00	1			1,00	1							1,00	1			1,00	1						
Akad	A1	5	VD	1,00	1			1,00	1							1,00	1			1,00	1						
Akad	A1	6	VD	1,00		1	100,0	1,00		1	100,0					1,00		1	100,0	1,00		1	100,0				
Akad	A1	Ergebnis		5,00	3	2	40,0	4,00	3	1	25,0	1,00		1	100,0	5,00	3	2	40,0	4,00	3	1	25,0	1,00		1	100,0
Akad	v1	2	VB	1,00	1			1,00	1							1,00	1			1,00	1						
Akad	v1	Ergebnis		1,00	1			1,00	1							1,00	1			1,00	1						
Akad	Ergebnis			6,00	4	2	33,3	5,00	4	1	20,0	1,00		1	100,0	6,00	4	2	33,3	5,00	4	1	20,0	1,00		1	100,0
Fachd	A3	3	VD	1,00		1	100,0	1,00		1	100,0					1,00		1	100,0	1,00		1	100,0				
Fachd	A3	4	VD	1,00		1	100,0					1,00		1	100,0	1,00		1	100,0				1,00		1	100,0	
Fachd	A3	5	VD	48,00	16	32	66,7	27,00	15	12	44,4	21,00	1	20	95,2	51,00	18	33	64,7	29,00	17	12	41,4	22,00	1	21	95,5
Fachd	A3	6	VD	1,00	1			1,00	1							3,00	3			3,00	3						
Fachd	A3	8	VD	4,00	4			4,00	4							4,00	4			4,00	4						
Fachd	A3	Ergebnis		55,00	21	34	61,8	33,00	20	13	39,4	22,00	1	21	95,5	60,00	25	35	58,3	37,00	24	13	35,1	23,00	1	22	95,7
Fachd	v3	2	VB	3,00		3	100,0	2,00		2	100,0	1,00		1	100,0	3,00		3	100,0	2,00		2	100,0	1,00		1	100,0
Fachd	v3	3	VB													1,00	1			1,00	1						
Fachd	v3	4	VB	5,00	1	4	80,0	4,00	1	3	75,0	1,00		1	100,0	5,00	1	4	80,0	4,00	1	3	75,0	1,00		1	100,0
Fachd	v3	Ergebnis		8,00	1	7	87,5	6,00	1	5	83,3	2,00		2	100,0	9,00	2	7	77,8	7,00	2	5	71,4	2,00		2	100,0
Fachd	Ergebnis			63,00	22	41	65,1	39,00	21	18	46,2	24,00	1	23	95,8	69,00	27	42	60,9	44,00	26	18	40,9	25,00	1	24	96,0
Matur	A2	2	VD	7,00	3	4	57,1	5,00	3	2	40,0	2,00		2	100,0	8,00	4	4	50,0	6,00	4	2	33,3	2,00		2	100,0
Matur	A2	3	VD	30,00	26	4	13,3	28,00	25	3	10,7	2,00	1	1	50,0	31,00	27	4	12,9	29,00	26	3	10,3	2,00	1	1	50,0
Matur	A2	4	VD	11,00	11			11,00	11							12,00	12			12,00	12						
Matur	A2	5	VD	1,00	1			1,00	1							1,00	1			1,00	1						
Matur	A2	6	VD	9,00	9			9,00	9							10,00	10			10,00	10						
Matur	A2	Ergebnis		58,00	50	8	13,8	54,00	49	5	9,3	4,00	1	3	75,0	62,00	54	8	12,9	58,00	53	5	8,6	4,00	1	3	75,0
Matur	v2	2	VB	5,00	3	2	40,0	5,00	3	2	40,0					5,00	4	1	20,0	4,00	4			1,00		1	100,0
Matur	v2	3	VB													1,00	1			1,00	1						
Matur	v2	4	VB	1,00	1			1,00	1							1,00	1			1,00	1						
Matur	v2	Ergebnis		6,00	4	2	33,3	6,00	4	2	33,3					7,00	6	1	14,3	6,00	6			1,00		1	100,0
Matur	v2 (Ausb.)	1	VB	5,00	2	3	60,0	4,00	2	2	50,0	1,00		1	100,0	6,00	2	4	66,7	5,00	2	3	60,0	1,00		1	100,0
Matur	v2 (Ausb.)	Ergebnis		5,00	2	3	60,0	4,00	2	2	50,0	1,00		1	100,0	6,00	2	4	66,7	5,00	2	3	60,0	1,00		1	100,0
Matur	Ergebnis			69,00	56	13	18,8	64,00	55	9	14,1	5,00	1	4	80,0	75,00	62	13	17,3	69,00	61	8	11,6	6,00	1	5	83,3
Ergebnis				138,00	82	56	40,6	108,00	80	28	25,9	30,00	2	28	93,3	150,00	93	57	38,0	118,00	91	27	22,9	32,00	2	30	93,8

Finanzamt Landeck Reutte

Qualif	Verwendungsgruppe	Funktionsgr	Besoldungsgruppe	Gesamt 31.12.2013				Vollbeschäftigte 31.12.2013				Teilbeschäftigte 31.12.2013				Gesamt 31.12.2012				Vollbeschäftigte 31.12.2012				Teilbeschäftigte 31.12.2012			
				Köpfe	Männer	Frauen	%Quote Frauen	Köpfe	Männer	Frauen	%Quote Frauen	Köpfe	Männer	Frauen	%Quote Frauen	Köpfe	Männer	Frauen	%Quote Frauen	Köpfe	Männer	Frauen	%Quote Frauen	Köpfe	Männer	Frauen	%Quote Frauen
Akad.	A1	2	VD	1,00		1	100,0					1,00		1	100,0	1,00		1	100,0					1,00		1	100,0
Akad.	A1	3	VD	1,00	1			1,00	1							1,00	1										
Akad.	A1	5	VD	1,00	1			1,00	1							1,00	1										
Akad.	A1	6	VD	1,00	1			1,00	1							1,00	1										
Akad.	A1	Ergebnis		4,00	3	1	25,0	3,00	3			1,00		1	100,0	4,00	3	1	25,0	3,00	3			1,00		1	100,0
Akad.	v1	1	VB	1,00		1	100,0	1,00		1	100,0																
Akad.	v1	Ergebnis		1,00		1	100,0	1,00		1	100,0																
Akad.	v1 (Ausb.)	1	VB													1,00		1	100,0	1,00		1	100,0				
Akad.	v1 (Ausb.)	Ergebnis														1,00		1	100,0	1,00		1	100,0				
Akad.	Ergebnis			5,00	3	2	40,0	4,00	3	1	25,0	1,00		1	100,0	5,00	3	2	40,0	4,00	3	1	25,0	1,00		1	100,0
Fachd.	A3	5	VD	32,00	12	20	62,5	18,00	12	6	33,3	14,00		14	100,0	32,00	13	19	59,4	18,00	12	6	33,3	14,00	1	13	92,9
Fachd.	A3	6	VD	1,00	1			1,00	1							1,00	1			1,00	1						
Fachd.	A3	8	VD	5,00	5			5,00	5							6,00	6			6,00	6						
Fachd.	A3	Ergebnis		38,00	18	20	52,6	24,00	18	6	25,0	14,00		14	100,0	39,00	20	19	48,7	25,00	19	6	24,0	14,00	1	13	92,9
Fachd.	v3	2	VB													3,00	2	1	33,3	2,00	2			1,00		1	100,0
Fachd.	v3	3	VB	3,00	1	2	66,7	2,00	1	1	50,0	1,00		1	100,0	3,00		3	100,0	2,00		2	100,0	1,00		1	100,0
Fachd.	v3	4	VB	5,00		5	100,0	3,00		3	100,0	2,00		2	100,0	6,00	2	4	66,7	4,00	2	2	50,0	2,00		2	100,0
Fachd.	v3	Ergebnis		8,00	1	7	87,5	5,00	1	4	80,0	3,00		3	100,0	12,00	4	8	66,7	8,00	4	4	50,0	4,00		4	100,0
Fachd.	v3 (Ausb.)	1	VB	1,00		1	100,0	1,00		1	100,0					1,00	1			1,00	1						
Fachd.	v3 (Ausb.)	Ergebnis		1,00		1	100,0	1,00		1	100,0					1,00	1			1,00	1						
Fachd.	Ergebnis			47,00	19	28	59,6	30,00	19	11	36,7	17,00		17	100,0	52,00	25	27	51,9	34,00	24	10	29,4	18,00	1	17	94,4
Matur.	A2	2	VD	14,00	6	8	57,1	6,00	5	1	16,7	8,00	1	7	87,5	12,00	6	6	50,0	7,00	6	1	14,3	5,00		5	100,0
Matur.	A2	3	VD	23,00	18	5	21,7	19,00	16	3	15,8	4,00	2	2	50,0	24,00	19	5	20,8	19,00	16	3	15,8	5,00	3	2	40,0
Matur.	A2	4	VD	11,00	10	1	9,1	10,00	9	1	10,0	1,00	1			11,00	10	1	9,1	11,00	10	1	9,1				
Matur.	A2	5	VD	1,00	1			1,00	1							1,00	1			1,00	1						
Matur.	A2	6	VD	8,00	5	3	37,5	8,00	5	3	37,5					8,00	5	3	37,5	8,00	5	3	37,5				
Matur.	A2	Ergebnis		57,00	40	17	29,8	44,00	36	8	18,2	13,00	4	9	69,2	56,00	41	15	26,8	46,00	38	8	17,4	10,00	3	7	70,0
Matur.	v2	2	VB	1,00	1			1,00	1																		
Matur.	v2	3	VB													2,00	1	1	50,0	2,00	1	1	50,0				
Matur.	v2	4	VB	2,00	2			2,00	2							2,00	2			2,00	2						
Matur.	v2	Ergebnis		3,00	3			3,00	3							4,00	3	1	25,0	4,00	3	1	25,0				
Matur.	v2 (Ausb.)	1	VB													1,00	1			1,00	1						
Matur.	v2 (Ausb.)	Ergebnis														1,00	1			1,00	1						
Matur.	Ergebnis			60,00	43	17	28,3	47,00	39	8	17,0	13,00	4	9	69,2	61,00	45	16	26,2	51,00	42	9	17,6	10,00	3	7	70,0
Ergebnis				112,00	65	47	42,0	81,00	61	20	24,7	31,00	4	27	87,1	118,00	73	45	38,1	89,00	69	20	22,5	29,00	4	25	86,2

Finanzamt Bregenz

Qualif.	Verwendungsgruppe	Funktionsgruppe	Besoldungsgruppe	Gesamt 31.12.2013				Vollbeschäftigte 31.12.2013				Teilbeschäftigte 31.12.2013				Gesamt 31.12.2012				Vollbeschäftigte 31.12.2012				Teilbeschäftigte 31.12.2012				
				Köpfe	Männer	Frauen	%Quote Frauen	Köpfe	Männer	Frauen	%Quote Frauen	Köpfe	Männer	Frauen	%Quote Frauen	Köpfe	Männer	Frauen	%Quote Frauen	Köpfe	Männer	Frauen	%Quote Frauen	Köpfe	Männer	Frauen	%Quote Frauen	
Akad.	A1	2	VD	1,00	1			1,00	1							1,00	1			1,00	1							
Akad.	A1	3	VD	1,00	1			1,00	1							1,00	1			1,00	1							
Akad.	A1	5	VD	1,00	1			1,00	1							1,00	1			1,00	1							
Akad.	A1	6	VD	1,00		1	100,0	1,00		1	100,0					1,00		1	100,0	1,00		1	100,0					
Akad.	A1	Ergebnis		4,00	3	1	25,0	4,00	3	1	25,0					4,00	3	1	25,0	4,00	3	1	25,0					
Akad.	v1	1	VB	1,00	1							1,00	1										1,00	1				
Akad.	v1	2	VB	2,00	1	1	50,0	2,00	1	1	50,0									2,00	1	1	50,0					
Akad.	v1	Ergebnis		3,00	2	1	33,3	2,00	1	1	50,0	1,00	1			3,00	2	1	33,3	2,00	1	1	50,0	1,00	1			
Akad.	Ergebnis			7,00	5	2	28,6	6,00	4	2	33,3	1,00	1			7,00	5	2	28,6	6,00	4	2	33,3	1,00	1			
Fachd.	A3	5	VD	12,00	2	10	83,3	7,00	2	5	71,4	5,00				14,00	4	10	71,4	8,00	3	5	62,5	6,00	1	5	83,3	
Fachd.	A3	6	VD	3,00	1	2	66,7	3,00	1	2	66,7					4,00	1	3	75,0	4,00	1	3	75,0					
Fachd.	A3	8	VD	4,00	3	1	25,0	4,00	3	1	25,0					5,00	4	1	20,0	5,00	4	1	20,0					
Fachd.	A3	Ergebnis		19,00	6	13	68,4	14,00	6	8	57,1	5,00				23,00	9	14	60,9	17,00	8	9	52,9	6,00	1	5	83,3	
Fachd.	v3	2	VB	5,00		5	100,0	1,00		1	100,0	4,00				5,00		5	100,0	1,00		1	100,0	4,00		4	100,0	
Fachd.	v3	3	VB	2,00	2			2,00	2							1,00	1			1,00	1							
Fachd.	v3	4	VB	15,00	3	12	80,0	11,00	3	8	72,7	4,00				16,00	3	13	81,3	13,00	3	10	76,9	3,00		3	100,0	
Fachd.	v3	Ergebnis		22,00	5	17	77,3	14,00	5	9	64,3	8,00				22,00	4	18	81,8	15,00	4	11	73,3	7,00		7	100,0	
Fachd.	v3 (Ausb.)	1	VB	3,00	2	1	33,3	3,00	2	1	33,3					2,00	1	1	50,0	2,00	1	1	50,0					
Fachd.	v3 (Ausb.)	Ergebnis		3,00	2	1	33,3	3,00	2	1	33,3					2,00	1	1	50,0	2,00	1	1	50,0					
Fachd.	Ergebnis			44,00	13	31	70,5	31,00	13	18	58,1	13,00				47,00	14	33	70,2	34,00	13	21	61,8	13,00	1	12	92,3	
Hilfsd.	h5	1	VB	2,00		2	100,0					2,00				2,00		2	100,0				2,00		2	100,0		
Hilfsd.	h5	Ergebnis		2,00		2	100,0					2,00				2,00		2	100,0				2,00		2	100,0		
Hilfsd.	p5	n. zugeord.	VB II	1,00		1	100,0					1,00				1,00		1	100,0				1,00		1	100,0		
Hilfsd.	p5	Ergebnis		1,00		1	100,0					1,00				1,00		1	100,0				1,00		1	100,0		
Hilfsd.	Ergebnis			3,00		3	100,0					3,00				3,00		3	100,0				3,00		3	100,0		
Matur.	A2	2	VD	3,00	1	2	66,7	2,00	1	1	50,0	1,00				4,00	1	3	75,0	2,00	1	1	50,0	2,00		2	100,0	
Matur.	A2	3	VD	6,00	5	1	16,7	4,00	4			2,00		1	1	50,0	8,00	5	3	37,5	7,00	5	2	28,6	1,00		1	100,0
Matur.	A2	4	VD	5,00	4	1	20,0	5,00	4	1	20,0					6,00	6			5,00	5			1,00	1			
Matur.	A2	5	VD	1,00	1			1,00	1							1,00	1			1,00	1							
Matur.	A2	6	VD	7,00	2	5	71,4	6,00	2	4	66,7	1,00				7,00	3	4	57,1	7,00	3	4	57,1					
Matur.	A2	Ergebnis		22,00	13	9	40,9	18,00	12	6	33,3	4,00	1	3	75,0	26,00	16	10	38,5	22,00	15	7	31,8	4,00	1	3	75,0	
Matur.	v2	2	VB	11,00	4	7	63,6	9,00	3	6	66,7	2,00	1	1	50,0	9,00	4	5	55,6	8,00	4	4	50,0	1,00		1	100,0	
Matur.	v2	3	VB	4,00	2	2	50,0	3,00	2	1	33,3	1,00				4,00	2	2	50,0	3,00	2	1	33,3	1,00		1	100,0	
Matur.	v2	Ergebnis		15,00	6	9	60,0	12,00	5	7	58,3	3,00	1	2	66,7	13,00	6	7	53,8	11,00	6	5	45,5	2,00		2	100,0	
Matur.	v2 (Ausb.)	1	VB	11,00	6	5	45,5	11,00	6	5	45,5					12,00	4	8	66,7	12,00	4	8	66,7					
Matur.	v2 (Ausb.)	Ergebnis		11,00	6	5	45,5	11,00	6	5	45,5					12,00	4	8	66,7	12,00	4	8	66,7					
Matur.	Ergebnis			48,00	25	23	47,9	41,00	23	18	43,9	7,00	2	5	71,4	51,00	26	25	49,0	45,00	25	20	44,4	6,00	1	5	83,3	
Ergebnis				102,00	43	59	57,8	78,00	40	38	48,7	24,00	3	21	87,5	108,00	45	63	58,3	85,00	42	43	50,6	23,00	3	20	87,0	

Finanzamt Feldkirch

Qualif.	Verwendungsgruppe	Funktionsgr	Besoldungsgruppe	Gesamt 31.12.2013				Vollbeschäftigte 31.12.2013				Teilbeschäftigte 31.12.2013				Gesamt 31.12.2012				Vollbeschäftigte 31.12.2012				Teilbeschäftigte 31.12.2012			
				Köpfe	Männer	Frauen	%-Quote Frauen	Köpfe	Männer	Frauen	%-Quote Frauen	Köpfe	Männer	Frauen	%-Quote Frauen	Köpfe	Männer	Frauen	%-Quote Frauen	Köpfe	Männer	Frauen	%-Quote Frauen	Köpfe	Männer	Frauen	%-Quote Frauen
Akad.	A1	2	VD	2,00	2			2,00	2							3,00	3			3,00	3						
Akad.	A1	3	VD	2,00	2			2,00	2							2,00	2			2,00	2						
Akad.	A1	5	VD	1,00	1			1,00	1																		
Akad.	A1	6	VD	1,00	1			1,00	1							1,00	1			1,00	1						
Akad.	A1	Ergebnis		6,00	6			6,00	6							6,00	6			6,00	6						
Akad.	v1	1	VB	1,00		1	100,0	1,00		1	100,0					1,00		1	100,0	1,00		1	100,0				
Akad.	v1	2	VB	3,00	2	1	33,3	2,00	2			1,00		1	100,0	3,00	2	1	33,3	2,00	2		1,00		1	100,0	
Akad.	v1	Ergebnis		4,00	2	2	50,0	3,00	2	1	33,3	1,00		1	100,0	4,00	2	2	50,0	3,00	2	1	33,3	1,00		1	100,0
Akad.	Ergebnis			10,00	8	2	20,0	9,00	8	1	11,1	1,00		1	100,0	10,00	8	2	20,0	9,00	8	1	11,1	1,00		1	100,0
Fachd.	A3	2	VD	1,00		1	100,0	1,00		1	100,0					1,00		1	100,0	1,00		1	100,0				
Fachd.	A3	5	VD	27,00	11	16	59,3	19,00	9	10	52,6	8,00	2	6	75,0	28,00	12	16	57,1	18,00	10	8	44,4	10,00	2	8	80,0
Fachd.	A3	6	VD	3,00	2	1	33,3	2,00	2			1,00		1	100,0	3,00	2	1	33,3	2,00	2		1,00		1	100,0	
Fachd.	A3	8	VD	4,00	4			4,00	4							4,00	4			4,00	4						
Fachd.	A3	Ergebnis		35,00	17	18	51,4	26,00	15	11	42,3	9,00	2	7	77,8	36,00	18	18	50,0	25,00	16	9	36,0	11,00	2	9	81,8
Fachd.	v3	2	VB	7,00	2	5	71,4	4,00	2	2	50,0	3,00		3	100,0	9,00	5	4	44,4	6,00	4	2	33,3	3,00	1	2	66,7
Fachd.	v3	3	VB	3,00	1	2	66,7	3,00	1	2	66,7					1,00		1	100,0	1,00		1	100,0				
Fachd.	v3	4	VB	46,00	7	39	84,8	29,00	7	22	75,9	17,00		17	100,0	50,00	7	43	86,0	35,00	7	28	80,0	15,00		15	100,0
Fachd.	v3	Ergebnis		56,00	10	46	82,1	36,00	10	26	72,2	20,00		20	100,0	60,00	12	48	80,0	42,00	11	31	73,8	18,00	1	17	94,4
Fachd.	v3 (Ausb.)	1	VB	5,00	3	2	40,0	5,00	3	2	40,0					7,00	2	5	71,4	7,00	2	5	71,4				
Fachd.	v3 (Ausb.)	Ergebnis		5,00	3	2	40,0	5,00	3	2	40,0					7,00	2	5	71,4	7,00	2	5	71,4				
Fachd.	Ergebnis			96,00	30	66	68,8	67,00	28	39	58,2	29,00	2	27	93,1	103,00	32	71	68,9	74,00	29	45	60,8	29,00	3	26	89,7
Matur.	A2	2	VD	11,00	5	6	54,5	8,00	5	3	37,5	3,00		3	100,0	15,00	6	9	60,0	9,00	6	3	33,3	6,00		6	100,0
Matur.	A2	3	VD	26,00	15	11	42,3	16,00	12	4	25,0	10,00	3	7	70,0	25,00	15	10	40,0	16,00	12	4	25,0	9,00	3	6	66,7
Matur.	A2	4	VD	15,00	11	4	26,7	13,00	10	3	23,1	2,00	1	1	50,0	15,00	11	4	26,7	13,00	10	3	23,1	2,00	1	1	50,0
Matur.	A2	5	VD	1,00	1			1,00	1							1,00	1			1,00	1						
Matur.	A2	6	VD	13,00	12	1	7,7	13,00	12	1	7,7					15,00	14	1	6,7	15,00	14	1	6,7				
Matur.	A2	Ergebnis		66,00	44	22	33,3	51,00	40	11	21,6	15,00	4	11	73,3	71,00	47	24	33,8	54,00	43	11	20,4	17,00	4	13	76,5
Matur.	v2	1	VB	2,00	1	1	50,0	2,00	1	1	50,0					2,00	1	1	50,0	2,00	1	1	50,0				
Matur.	v2	2	VB	17,00	3	14	82,4	14,00	2	12	85,7	3,00	1	2	66,7	24,00	6	18	75,0	22,00	6	16	72,7	2,00		2	100,0
Matur.	v2	3	VB	14,00	3	11	78,6	13,00	3	10	76,9	1,00		1	100,0	10,00	4	6	60,0	9,00	4	5	55,6	1,00		1	100,0
Matur.	v2	4	VB	2,00	1	1	50,0	2,00	1	1	50,0					2,00	1	1	50,0	2,00	1	1	50,0				
Matur.	v2	Ergebnis		35,00	8	27	77,1	31,00	7	24	77,4	4,00	1	3	75,0	38,00	12	26	68,4	35,00	12	23	65,7	3,00		3	100,0
Matur.	v2 (Ausb.)	1	VB	6,00	3	3	50,0	6,00	3	3	50,0					9,00	2	7	77,8	8,00	2	6	75,0	1,00		1	100,0
Matur.	v2 (Ausb.)	Ergebnis		6,00	3	3	50,0	6,00	3	3	50,0					9,00	2	7	77,8	8,00	2	6	75,0	1,00		1	100,0
Matur.	Ergebnis			107,00	55	52	48,6	88,00	50	38	43,2	19,00	5	14	73,7	118,00	61	57	48,3	97,00	57	40	41,2	21,00	4	17	81,0
mitt. D.	v4	1	VB	1,00	1			1,00	1							3,00	2	1	33,3	2,00	1	1	50,0	1,00	1		
mitt. D.	v4	2	VB	3,00	2	1	33,3	2,00	1	1	50,0	1,00	1			3,00	2	1	33,3	2,00	1	1	50,0	1,00	1		
mitt. D.	v4	Ergebnis		4,00	3	1	25,0	3,00	2	1	33,3	1,00	1			3,00	2	1	33,3	2,00	1	1	50,0	1,00	1		
mitt. D.	Ergebnis			4,00	3	1	25,0	3,00	2	1	33,3	1,00	1			3,00	2	1	33,3	2,00	1	1	50,0	1,00	1		
Ergebnis				217,00	96	121	55,8	167,00	88	79	47,3	50,00	8	42	84,0	234,00	103	131	56,0	182,00	95	87	47,8	52,00	8	44	84,6

Anhang 2 Frauenanteil Zollämter

Zollamt Wien

Qualifik.	Verwendungsgruppe	Funktionsgruppe	Besoldungsgruppe	Gesamt 31.12.2013				Vollbeschäftigte 31.12.2013				Teilbeschäftigte 31.12.2013				Gesamt 31.12.2012				Vollbeschäftigte 31.12.2012				Teilbeschäftigte 31.12.2012			
				Köpfe	Männer	Frauen	Quote in % Frauen	Köpfe	Männer	Frauen	Quote in % Frauen	Köpfe	Männer	Frauen	Quote in % Frauen	Köpfe	Männer	Frauen	Quote in % Frauen	Köpfe	Männer	Frauen	Quote in % Frauen	Köpfe	Männer	Frauen	Quote in % Frauen
Akad.	A	VIII	AV	1,00	1			1,00	1							1,00	1			1,00	1						
Akad.	A	Ergebnis		1,00	1			1,00	1							1,00	1			1,00	1						
Akad.	A1	1	VD	2,00	2			2,00	2							2,00	2			2,00	2						
Akad.	A1	2	VD	1,00	1			1,00	1							1,00	1			1,00	1						
Akad.	A1	3	VD	1,00	1			1,00	1							1,00	1			1,00	1						
Akad.	A1	5	VD	1,00		1	100,0	1,00		1	100,0					1,00		1	100,0	1,00		1	100,0				
Akad.	A1	6	VD	1,00	1			1,00	1							1,00	1			1,00	1						
Akad.	A1	Ergebnis		6,00	5	1	16,7	6,00	5	1	16,7					6,00	5	1	16,7	6,00	5	1	16,7				
Akad.	v1	1	VB	2,00	1	1	50,0	2,00	1	1	50,0					1,00		1	100,0	1,00		1	100,0				
Akad.	v1	2	VB	1,00	1			1,00	1							1,00	1			1,00	1						
Akad.	v1	Ergebnis		3,00	2	1	33,3	3,00	2	1	33,3					2,00	1	1	50,0	2,00	1	1	50,0				
Akad.	v1 (Ausb.)	1	VB													1,00	1			1,00	1						
Akad.	v1 (Ausb.)	Ergebnis														1,00	1			1,00	1						
Akad.	Ergebnis			10,00	8	2	20,0	10,00	8	2	20,0					10,00	8	2	20,0	10,00	8	2	20,0				
Matur.	A2	2	VD	1,00	1			1,00	1							1,00	1			1,00	1						
Matur.	A2	3	VD	64,00	55	9	14,1	58,00	53	5	8,6	6,00	2	4	66,7	64,00	55	9	14,1	58,00	53	5	8,6	6,00	2	4	66,7
Matur.	A2	4	VD	24,00	21	3	12,5	23,00	21	2	8,7	1,00		1	100,0	24,00	21	3	12,5	23,00	21	2	8,7	1,00		1	100,0
Matur.	A2	5	VD	4,00	3	1	25,0	4,00	3	1	25,0					4,00	3	1	25,0	4,00	3	1	25,0				
Matur.	A2	6	VD	11,00	8	3	27,3	10,00	7	3	30,0	1,00	1			12,00	9	3	25,0	12,00	9	3	25,0				
Matur.	A2	Ergebnis		104,00	88	16	15,4	96,00	85	11	11,5	8,00	3	5	62,5	105,00	89	16	15,2	98,00	87	11	11,2	7,00	2	5	71,4
Matur.	B	VII	AV	3,00	3			3,00	3							3,00	3			3,00	3						
Matur.	B	Ergebnis		3,00	3			3,00	3							3,00	3			3,00	3						
Matur.	v2	2	VB	1,00	1			1,00	1							1,00	1			1,00	1						
Matur.	v2	3	VB	9,00	7	2	22,2	9,00	7	2	22,2					10,00	7	3	30,0	10,00	7	3	30,0				
Matur.	v2	Ergebnis		10,00	8	2	20,0	10,00	8	2	20,0					11,00	8	3	27,3	11,00	8	3	27,3				
Matur.	v2 (Ausb.)	1	VB	1,00	1			1,00	1							1,00	1			1,00	1						
Matur.	v2 (Ausb.)	Ergebnis		1,00	1			1,00	1							1,00	1			1,00	1						
Matur.	Ergebnis			118,00	100	18	15,3	110,00	97	13	11,8	8,00	3	5	62,5	120,00	101	19	15,8	113,00	99	14	12,4	7,00	2	5	71,4

Qualifik.	Verwendungsgruppe	Funktionsgruppe	Besoldungsgruppe	Gesamt 31.12.2013				Vollbeschäftigte 31.12.2013				Teilbeschäftigte 31.12.2013				Gesamt 31.12.2012				Vollbeschäftigte 31.12.2012				Teilbeschäftigte 31.12.2012			
				Köpfe	Männer	Frauen	Quote in % Frauen	Köpfe	Männer	Frauen	Quote in % Frauen	Köpfe	Männer	Frauen	Quote in % Frauen	Köpfe	Männer	Frauen	Quote in % Frauen	Köpfe	Männer	Frauen	Quote in % Frauen	Köpfe	Männer	Frauen	Quote in % Frauen
Fachd.	A3	2	VD	1,00	1			1,00	1							1,00	1			1,00	1						
Fachd.	A3	3	VD	1,00		1	100,0	1,00		1	100,0					1,00		1	100,0	1,00		1	100,0				
Fachd.	A3	4	VD	1,00	1			1,00	1							1,00	1			1,00	1						
Fachd.	A3	5	VD	28,00	18	10	35,7	24,00	18	6	25,0	4,00		4	100,0	30,00	19	11	36,7	25,00	19	6	24,0	5,00		5	100,0
Fachd.	A3	6	VD	4,00	3	1	25,0	4,00	3	1	25,0					4,00	3	1	25,0	4,00	3	1	25,0				
Fachd.	A3	7	VD	1,00	1			1,00	1							1,00	1			1,00	1						
Fachd.	A3	8	VD	32,00	21	11	34,4	32,00	21	11	34,4					32,00	21	11	34,4	32,00	21	11	34,4				
Fachd.	A3	Ergebnis		68,00	45	23	33,8	64,00	45	19	29,7	4,00		4	100,0	70,00	46	24	34,3	65,00	46	19	29,2	5,00		5	100,0
Fachd.	c	n. zug.	VB I	1,00	1			1,00	1							1,00	1			1,00	1						
Fachd.	c	Ergebnis		1,00	1			1,00	1							1,00	1			1,00	1						
Fachd.	C	IV	AV	1,00	1			1,00	1							1,00	1			1,00	1						
Fachd.	C	Ergebnis		1,00	1			1,00	1							1,00	1			1,00	1						
Fachd.	E2a	1	ED													1,00	1			1,00	1						
Fachd.	E2a	Ergebnis														1,00	1			1,00	1						
Fachd.	p3	n. zug.	VB II	1,00	1			1,00	1																		
Fachd.	p3	Ergebnis		1,00	1			1,00	1																		
Fachd.	v3	1	VB	2,00	2			2,00	2							2,00	2			2,00	2						
Fachd.	v3	2	VB	8,00	1	7	87,5	8,00	1	7	87,5					9,00	1	8	88,9	9,00	1	8	88,9				
Fachd.	v3	3	VB	5,00	4	1	20,0	5,00	4	1	20,0					6,00	6			6,00	6						
Fachd.	v3	4	VB	14,00	5	9	64,3	12,00	5	7	58,3	2,00		2	100,0	15,00	5	10	66,7	13,00	5	8	61,5	2,00		2	100,0
Fachd.	v3	5	VB	2,00	1	1	50,0	2,00	1	1	50,0					2,00	1	1	50,0	2,00	1	1	50,0				
Fachd.	v3	Ergebnis		31,00	13	18	58,1	29,00	13	16	55,2	2,00		2	100,0	34,00	15	19	55,9	32,00	15	17	53,1	2,00		2	100,0
Fachd.	v3 (Ausb.)	1	VB	1,00	1			1,00	1							1,00	1			1,00	1						
Fachd.	v3 (Ausb.)	Ergebnis		1,00	1			1,00	1							1,00	1			1,00	1						
Fachd.	Ergebnis			103,00	62	41	39,8	97,00	62	35	36,1	6,00		6	100,0	108,00	65	43	39,8	101,00	65	36	35,6	7,00		7	100,0
Hilfsd.	p5	n. zug.	VB II	1,00		1	100,0	1,00		1	100,0					1,00		1	100,0	1,00		1	100,0				
Hilfsd.	p5	Ergebnis		1,00		1	100,0	1,00		1	100,0					1,00		1	100,0	1,00		1	100,0				
Hilfsd.	Ergebnis			1,00		1	100,0	1,00		1	100,0					1,00		1	100,0	1,00		1	100,0				
mitt. D.	A4	2	VD	2,00	1	1	50,0	2,00	1	1	50,0					2,00	1	1	50,0	2,00	1	1	50,0				
mitt. D.	A4	Ergebnis		2,00	1	1	50,0	2,00	1	1	50,0					2,00	1	1	50,0	2,00	1	1	50,0				
mitt. D.	h2	1	VB	3,00	3			3,00	3							3,00	3			3,00	3						
mitt. D.	h2	Ergebnis		3,00	3			3,00	3							3,00	3			3,00	3						
mitt. D.	h2 (Ausb.)	1	VB													1,00	1			1,00	1						
mitt. D.	h2 (Ausb.)	Ergebnis														1,00	1			1,00	1						
mitt. D.	h3	1	VB	5,00	5			5,00	5							4,00	4			4,00	4						
mitt. D.	h3	Ergebnis		5,00	5			5,00	5							4,00	4			4,00	4						
mitt. D.	v4	1	VB	2,00	2			2,00	2							4,00	4			4,00	4						
mitt. D.	v4	2	VB	3,00	2	1	33,3	3,00	2	1	33,3					3,00	2	1	33,3	3,00	2	1	33,3				
mitt. D.	v4	Ergebnis		5,00	4	1	20,0	5,00	4	1	20,0					7,00	6	1	14,3	7,00	6	1	14,3				
mitt. D.	Ergebnis			15,00	13	2	13,3	15,00	13	2	13,3					17,00	15	2	11,8	17,00	15	2	11,8				
Ergebnis				247,00	183	64	25,9	233,00	180	53	22,7	14,00	3	11	78,6	256,00	189	67	26,2	242,00	187	55	22,7	14,00	2	12	85,7

Zollamt St. Pölten Krems Wiener Neustadt

Qualifik.	Verwendungsgruppe	Funktionsgruppe	Besoldungsgruppe	Gesamt 31.12.2013				Vollbeschäftigte 31.12.2013				Teilbeschäftigte 31.12.2013				Gesamt 31.12.2012				Vollbeschäftigte 31.12.2012				Teilbeschäftigte 31.12.2012			
				Köpfe	Männer	Frauen	%-Quote Frauen	Köpfe	Männer	Frauen	%-Quote Frauen	Köpfe	Männer	Frauen	%-Quote Frauen	Köpfe	Männer	Frauen	%-Quote Frauen	Köpfe	Männer	Frauen	%-Quote Frauen	Köpfe	Männer	Frauen	%-Quote Frauen
Akad.	A1	1	VD	1,00	1			1,00	1							1,00	1			1,00	1						
Akad.	A1	5	VD	1,00	1			1,00	1																		
Akad.	A1	6	VD	1,00		1	100,0	1,00		1	100,0					2,00	1	1	50,0	2,00	1	1	50,0				
Akad.	A1	Ergebnis		3,00	2	1	33,3	3,00	2	1	33,3					3,00	2	1	33,3	3,00	2	1	33,3				
Akad.	Ergebnis			3,00	2	1	33,3	3,00	2	1	33,3					3,00	2	1	33,3	3,00	2	1	33,3				
Fachd.	A3	5	VD	21,00	14	7	33,3	19,00	14	5	26,3	2,00		2	100,0	24,00	15	9	37,5	21,00	15	6	28,6	3,00		3	100,0
Fachd.	A3	8	VD	29,00	24	5	17,2	28,00	23	5	17,9	1,00	1			30,00	25	5	16,7	30,00	25	5	16,7				
Fachd.	A3	Ergebnis		50,00	38	12	24,0	47,00	37	10	21,3	3,00	1	2	66,7	54,00	40	14	25,9	51,00	40	11	21,6	3,00		3	100,0
Fachd.	v3	1	VB	1,00		1	100,0					1,00		1	100,0	1,00		1	100,0					1,00		1	100,0
Fachd.	v3	2	VB	5,00		5	100,0	4,00		4	100,0	1,00		1	100,0	5,00		5	100,0	4,00		4	100,0	1,00		1	100,0
Fachd.	v3	3	VB	2,00	1	1	50,0	1,00	1			1,00		1	100,0	4,00	1	3	75,0	3,00	1	2	66,7	1,00		1	100,0
Fachd.	v3	4	VB	22,00	1	21	95,5	13,00	1	12	92,3	9,00		9	100,0	23,00	1	22	95,7	13,00	1	12	92,3	10,00		10	100,0
Fachd.	v3	Ergebnis		30,00	2	28	93,3	18,00	2	16	88,9	12,00		12	100,0	33,00	2	31	93,9	20,00	2	18	90,0	13,00		13	100,0
Fachd.	v3 (Ausb.)	1	VB	1,00		1	100,0	1,00		1	100,0					1,00		1	100,0	1,00		1	100,0				
Fachd.	v3 (Ausb.)	Ergebnis		1,00		1	100,0	1,00		1	100,0					1,00		1	100,0	1,00		1	100,0				
Fachd.	Ergebnis			81,00	40	41	50,6	66,00	39	27	40,9	15,00	1	14	93,3	88,00	42	46	52,3	72,00	42	30	41,7	16,00		16	100,0
Hilfsd.	p5	Nicht zugeord.	VB II	1,00		1	100,0					1,00		1	100,0	1,00		1	100,0					1,00		1	100,0
Hilfsd.	p5	Ergebnis		1,00		1	100,0					1,00		1	100,0	1,00		1	100,0					1,00		1	100,0
Hilfsd.	Ergebnis			1,00		1	100,0					1,00		1	100,0	1,00		1	100,0					1,00		1	100,0
Matur.	A2	3	VD	25,00	22	3	12,0	22,00	21	1	4,5	3,00	1	2	66,7	25,00	22	3	12,0	22,00	21	1	4,5	3,00	1	2	66,7
Matur.	A2	4	VD	27,00	27			27,00	27							26,00	26			26,00	26						
Matur.	A2	5	VD	7,00	6	1	14,3	7,00	6	1	14,3					7,00	6	1	14,3	7,00	6	1	14,3				
Matur.	A2	6	VD	13,00	13			13,00	13							13,00	13			13,00	13						
Matur.	A2	Ergebnis		72,00	68	4	5,6	69,00	67	2	2,9	3,00	1	2	66,7	71,00	67	4	5,6	68,00	66	2	2,9	3,00	1	2	66,7
Matur.	v2	3	VB	10,00	3	7	70,0	9,00	3	6	66,7	1,00		1	100,0	9,00	3	6	66,7	8,00	3	5	62,5	1,00		1	100,0
Matur.	v2	Ergebnis		10,00	3	7	70,0	9,00	3	6	66,7	1,00		1	100,0	9,00	3	6	66,7	8,00	3	5	62,5	1,00		1	100,0
Matur.	v2 (Ausb.)	1	VB	2,00	1	1	50,0	2,00	1	1	50,0					2,00	1	1	50,0	2,00	1	1	50,0				
Matur.	v2 (Ausb.)	Ergebnis		2,00	1	1	50,0	2,00	1	1	50,0					2,00	1	1	50,0	2,00	1	1	50,0				
Matur.	Ergebnis			84,00	72	12	14,3	80,00	71	9	11,3	4,00	1	3	75,0	82,00	71	11	13,4	78,00	70	8	10,3	4,00	1	3	75,0
mitt. D.	v4	2	VB	1,00	1			1,00	1							1,00	1			1,00	1						
mitt. D.	v4	Ergebnis		1,00	1			1,00	1							1,00	1			1,00	1						
mitt. D.	Ergebnis			1,00	1			1,00	1							1,00	1			1,00	1						
Ergebnis				170,00	115	55	32,4	150,00	113	37	24,7	20,00	2	18	90,0	175,00	116	59	33,7	154,00	115	39	25,3	21,00	1	20	95,2

Zollamt Eisenstadt Flughafen Wien

Qualifik.	Verwendungsgruppe	Funktionsgruppe	Besoldungsgruppe	Gesamt 31.12.2013				Vollbeschäftigte 31.12.2013				Teilbeschäftigte 31.12.2013				Gesamt 31.12.2012				Vollbeschäftigte 31.12.2012				Teilbeschäftigte 31.12.2012			
				Köpfe	Männer	Frauen	Quote in % Frauen	Köpfe	Männer	Frauen	Quote in % Frauen	Köpfe	Männer	Frauen	Quote in % Frauen	Köpfe	Männer	Frauen	Quote in % Frauen	Köpfe	Männer	Frauen	Quote in % Frauen	Köpfe	Männer	Frauen	Quote in % Frauen
Akad.	A1	1	VD	1,00	1			1,00	1							1,00	1			1,00	1						
Akad.	A1	2	VD	1,00	1			1,00	1							1,00	1			1,00	1						
Akad.	A1	3	VD	1,00	1			1,00	1							1,00	1			1,00	1						
Akad.	A1	5	VD	1,00	1			1,00	1							1,00	1			1,00	1						
Akad.	A1	6	VD	1,00	1			1,00	1							1,00	1			1,00	1						
Akad.	A1	Ergebnis		5,00	5			5,00	5							5,00	5			5,00	5						
Akad.	v1	1	VB	1,00	1			1,00	1							1,00	1			1,00	1						
Akad.	v1	Ergebnis		1,00	1			1,00	1							1,00	1			1,00	1						
Akad.	Ergebnis			6,00	6			6,00	6							6,00	6			6,00	6						
Fachd.	A3	4	VD	1,00	1			1,00	1							3,00	3			3,00	3						
Fachd.	A3	5	VD	30,00	24	6	20,0	27,00	24	3	11,1	3,00			3	30,00	23	7	23,3	26,00	23	3	11,5	4,00		4	100,0
Fachd.	A3	6	VD	1,00		1	100,0	1,00		1	100,0					1,00		1	100,0	1,00		1	100,0				
Fachd.	A3	8	VD	24,00	18	6	25,0	22,00	17	5	22,7	2,00	1	1	50,0	27,00	21	6	22,2	25,00	20	5	20,0	2,00	1	1	50,0
Fachd.	A3	Ergebnis		56,00	43	13	23,2	51,00	42	9	17,6	5,00	1	4	80,0	61,00	47	14	23,0	55,00	46	9	16,4	6,00	1	5	83,3
Fachd.	C	IV	AV	1,00	1			1,00	1							2,00	1	1	50,0	2,00	1	1	50,0				
Fachd.	C	V	AV	1,00		1	100,0	1,00		1	100,0																
Fachd.	C	Ergebnis		2,00	1	1	50,0	2,00	1	1	50,0					2,00	1	1	50,0	2,00	1	1	50,0				
Fachd.	v3	2	VB	5,00	1	4	80,0	3,00	1	2	66,7	2,00			2	6,00	1	5	83,3	3,00	1	2	66,7	3,00		3	100,0
Fachd.	v3	3	VB	7,00	6	1	14,3	7,00	6	1	14,3					4,00	2	2	50,0	4,00	2	2	50,0				
Fachd.	v3	4	VB	48,00	22	26	54,2	37,00	22	15	40,5	11,00			11	48,00	23	25	52,1	37,00	22	15	40,5	11,00	1	10	90,9
Fachd.	v3	Ergebnis		60,00	29	31	51,7	47,00	29	18	38,3	13,00			13	58,00	26	32	55,2	44,00	25	19	43,2	14,00	1	13	92,9
Fachd.	v3 (Ausb.)	1	VB													1,00	1			1,00	1						
Fachd.	v3 (Ausb.)	Ergebnis														1,00	1			1,00	1						
Fachd.	Ergebnis			118,00	73	45	38,1	100,00	72	28	28,0	18,00	1	17	94,4	122,00	75	47	38,5	102,00	73	29	28,4	20,00	2	18	90,0
Hilfsd.	h5	1	VB	1,00		1	100,0	1,00		1	100,0																
Hilfsd.	h5	Ergebnis		1,00		1	100,0	1,00		1	100,0																
Hilfsd.	Ergebnis			1,00		1	100,0	1,00		1	100,0																
Matur.	A2	3	VD	51,00	46	5	9,8	50,00	46	4	8,0	1,00			1	56,00	49	7	12,5	54,00	49	5	9,3	2,00		2	100,0
Matur.	A2	4	VD	28,00	23	5	17,9	28,00	23	5	17,9					28,00	23	5	17,9	28,00	23	5	17,9				
Matur.	A2	5	VD	3,00	3			3,00	3							5,00	5			5,00	5						
Matur.	A2	6	VD	15,00	15			15,00	15							16,00	16			16,00	16						
Matur.	A2	Ergebnis		97,00	87	10	10,3	96,00	87	9	9,4	1,00			1	105,00	93	12	11,4	103,00	93	10	9,7	2,00		2	100,0
Matur.	B	VII	AV	2,00	2			2,00	2							2,00	2			2,00	2						
Matur.	B	Ergebnis		2,00	2			2,00	2							2,00	2			2,00	2						
Matur.	v2	3	VB	27,00	12	15	55,6	22,00	12	10	45,5	5,00			5	28,00	12	16	57,1	23,00	12	11	47,8	5,00		5	100,0
Matur.	v2	Ergebnis		27,00	12	15	55,6	22,00	12	10	45,5	5,00			5	28,00	12	16	57,1	23,00	12	11	47,8	5,00		5	100,0
Matur.	v2 (Ausb.)	1	VB	2,00	2			2,00	2							2,00	2			2,00	2						
Matur.	v2 (Ausb.)	Ergebnis		2,00	2			2,00	2							2,00	2			2,00	2						
Matur.	Ergebnis			128,00	103	25	19,5	122,00	103	19	15,6	6,00			6	137,00	109	28	20,4	130,00	109	21	16,2	7,00		7	100,0
Ergebnis				253,00	182	71	28,1	229,00	181	48	21,0	24,00	1	23	95,8	265,00	190	75	28,3	238,00	188	50	21,0	27,00	2	25	92,6

Zollamt Linz Wels

Qualifik.	Verwendungsgruppe	Funktionsgr.	Besoldungsgruppe	Gesamt 31.12.2013				Vollbeschäftigte 31.12.2013				Teilbeschäftigte 31.12.2013				Gesamt 31.12.2012				Vollbeschäftigte 31.12.2012				Teilbeschäftigte 31.12.2012			
				Köpfe	Männer	Frauen	Quote in % Frauen	Köpfe	Männer	Frauen	Quote in % Frauen	Köpfe	Männer	Frauen	Quote in % Frauen	Köpfe	Männer	Frauen	Quote in % Frauen	Köpfe	Männer	Frauen	Quote in % Frauen	Köpfe	Männer	Frauen	Quote in % Frauen
Akad.	A1	1	VD	2,00	2			2,00	2							2,00	2			2,00	2						
Akad.	A1	3	VD	1,00	1			1,00	1							1,00	1			1,00	1						
Akad.	A1	5	VD	1,00	1			1,00	1							1,00	1			1,00	1						
Akad.	A1	6	VD	1,00	1			1,00	1							1,00	1			1,00	1						
Akad.	A1	Ergebnis		5,00	5			5,00	5							5,00	5			5,00	5						
Akad.	v1	2	VB	1,00		1	100,0	1,00		1	100,0					1,00		1	100,0	1,00		1	100,0				
Akad.	v1	Ergebnis		1,00		1	100,0	1,00		1	100,0					1,00		1	100,0	1,00		1	100,0				
Akad.	Ergebnis			6,00	5	1	16,7	6,00	5	1	16,7					6,00	5	1	16,7	6,00	5	1	16,7				
Fachd.	A3	2	VD	1,00		1	100,0	1,00		1	100,0					1,00		1	100,0	1,00		1	100,0				
Fachd.	A3	4	VD													2,00	2			2,00	2						
Fachd.	A3	5	VD	15,00	10	5	33,3	13,00	10	3	23,1	2,00		2	100,0	13,00	8	5	38,5	11,00	8	3	27,3	2,00		2	100,0
Fachd.	A3	8	VD	22,00	19	3	13,6	22,00	19	3	13,6					25,00	21	4	16,0	25,00	21	4	16,0				
Fachd.	A3	Ergebnis		38,00	29	9	23,7	36,00	29	7	19,4	2,00		2	100,0	41,00	31	10	24,4	39,00	31	8	20,5	2,00		2	100,0
Fachd.	E2a	GL	ED	1,00	1							1,00	1			1,00	1						1,00	1			
Fachd.	E2a	Ergebnis		1,00	1							1,00	1			1,00	1						1,00	1			
Fachd.	v3	1	VB	10,00	4	6	60,0	7,00	3	4	57,1	3,00	1	2	66,7	13,00	4	9	69,2	7,00	3	4	57,1	6,00	1	5	83,3
Fachd.	v3	2	VB	1,00		1	100,0	1,00		1	100,0					1,00		1	100,0	1,00		1	100,0				
Fachd.	v3	3	VB	5,00	4	1	20,0	5,00	4	1	20,0					5,00	4	1	20,0	5,00	4	1	20,0				
Fachd.	v3	4	VB	10,00	3	7	70,0	8,00	3	5	62,5	2,00		2	100,0	10,00	2	8	80,0	8,00	2	6	75,0	2,00		2	100,0
Fachd.	v3	Ergebnis		26,00	11	15	57,7	21,00	10	11	52,4	5,00	1	4	80,0	29,00	10	19	65,5	21,00	9	12	57,1	8,00	1	7	87,5
Fachd.	Ergebnis			65,00	41	24	36,9	57,00	39	18	31,6	8,00	2	6	75,0	71,00	42	29	40,8	60,00	40	20	33,3	11,00	2	9	81,8
Hilfsd.	A6	GL	VD													1,00	1			1,00	1						
Hilfsd.	A6	Ergebnis														1,00	1			1,00	1						
Hilfsd.	Ergebnis															1,00	1			1,00	1						
Matur.	A2	3	VD	66,00	43	23	34,8	50,00	41	9	18,0	16,00	2	14	87,5	64,00	41	23	35,9	47,00	38	9	19,1	17,00	3	14	82,4
Matur.	A2	4	VD	35,00	25	10	28,6	32,00	25	7	21,9	3,00		3	100,0	36,00	25	11	30,6	33,00	25	8	24,2	3,00		3	100,0
Matur.	A2	5	VD	4,00	4			3,00	3			1,00	1			5,00	5			4,00	4			1,00	1		
Matur.	A2	6	VD	14,00	12	2	14,3	14,00	12	2	14,3					14,00	12	2	14,3	14,00	12	2	14,3				
Matur.	A2	Ergebnis		119,00	84	35	29,4	99,00	81	18	18,2	20,00	3	17	85,0	119,00	83	36	30,3	98,00	79	19	19,4	21,00	4	17	81,0
Matur.	v2	3	VB	8,00	2	6	75,0	5,00	1	4	80,0	3,00	1	2	66,7	8,00	2	6	75,0	5,00	1	4	80,0	3,00	1	2	66,7
Matur.	v2	Ergebnis		8,00	2	6	75,0	5,00	1	4	80,0	3,00	1	2	66,7	8,00	2	6	75,0	5,00	1	4	80,0	3,00	1	2	66,7
Matur.	Ergebnis			127,00	86	41	32,3	104,00	82	22	21,2	23,00	4	19	82,6	127,00	85	42	33,1	103,00	80	23	22,3	24,00	5	19	79,2
mitt. D.	A4	GL	VD	1,00	1			1,00	1							1,00	1			1,00	1						
mitt. D.	A4	Ergebnis		1,00	1			1,00	1							1,00	1			1,00	1						
mitt. D.	Ergebnis			1,00	1			1,00	1							1,00	1			1,00	1						
Ergebnis				199,00	133	66	33,2	168,00	127	41	24,4	31,00	6	25	80,6	206,00	134	72	35,0	171,00	127	44	25,7	35,00	7	28	80,0

Zollamt Salzburg

Qualifikation	Verwendungsgruppe	Funktionsgruppe	Besoldungsgruppe	Gesamt 31.12.2013				Vollbeschäftigte 31.12.2013				Teilbeschäftigte 31.12.2013				Gesamt 31.12.2012				Vollbeschäftigte 31.12.2012				Teilbeschäftigte 31.12.2012			
				Köpfe	Männer	Frauen	Quote in % Frauen	Köpfe	Männer	Frauen	Quote in % Frauen	Köpfe	Männer	Frauen	Quote in % Frauen	Köpfe	Männer	Frauen	Quote in % Frauen	Köpfe	Männer	Frauen	Quote in % Frauen	Köpfe	Männer	Frauen	Quote in % Frauen
Akad.	A1	1	VD													1,00	1			1,00	1						
Akad.	A1	2	VD	1,00	1			1,00	1							1,00	1			1,00	1						
Akad.	A1	3	VD	1,00	1			1,00	1							1,00	1			1,00	1						
Akad.	A1	5	VD	1,00	1			1,00	1																		
Akad.	A1	6	VD	1,00	1			1,00	1							1,00	1			1,00	1						
Akad.	A1	Ergebnis		4,00	4			4,00	4							4,00	4			4,00	4						
Akad.	Ergebnis			4,00	4			4,00	4							4,00	4			4,00	4						
Fachd.	A3	3	VD	1,00	1			1,00	1							1,00	1			1,00	1						
Fachd.	A3	4	VD	1,00	1			1,00	1																		
Fachd.	A3	5	VD	5,00	3	2	40,0	5,00	3	2	40,0					5,00	3	2	40,0	5,00	3	2	40,0				
Fachd.	A3	8	VD	12,00	10	2	16,7	12,00	10	2	16,7					11,00	9	2	18,2	11,00	9	2	18,2				
Fachd.	A3	GL	SV	4,00	3	1	25,0	4,00	3	1	25,0					6,00	4	2	33,3	6,00	4	2	33,3				
Fachd.	A3	Ergebnis		23,00	18	5	21,7	23,00	18	5	21,7					23,00	17	6	26,1	23,00	17	6	26,1				
Fachd.	v3	1	VB	2,00		2	100,0	1,00		1	100,0	1,00		1	100,0	2,00		2	100,0	1,00		1	100,0	1,00		1	100,0
Fachd.	v3	2	VB	4,00	1	3	75,0	2,00	1	1	50,0	2,00		2	100,0	4,00	1	3	75,0	2,00	1	1	50,0	2,00		2	100,0
Fachd.	v3	3	VB	4,00	2	2	50,0	3,00	2	1	33,3	1,00		1	100,0	6,00	3	3	50,0	4,00	3	1	25,0	2,00		2	100,0
Fachd.	v3	4	VB	8,00	5	3	37,5	6,00	5	1	16,7	2,00		2	100,0	6,00	3	3	50,0	4,00	3	1	25,0	2,00		2	100,0
Fachd.	v3	Ergebnis		18,00	8	10	55,6	12,00	8	4	33,3	6,00		6	100,0	18,00	7	11	61,1	11,00	7	4	36,4	7,00		7	100,0
Fachd.	v3 (Ausb.)	1	VB													1,00	1			1,00	1						
Fachd.	v3 (Ausb.)	Ergebnis														1,00	1			1,00	1						
Fachd.	Ergebnis			41,00	26	15	36,6	35,00	26	9	25,7	6,00		6	100,0	42,00	25	17	40,5	35,00	25	10	28,6	7,00		7	100,0
Hilfsd.	h5	1	VB	1,00		1	100,0	1,00		1	100,0					1,00		1	100,0	1,00		1	100,0				
Hilfsd.	h5	Ergebnis		1,00		1	100,0	1,00		1	100,0					1,00		1	100,0	1,00		1	100,0				
Hilfsd.	Ergebnis			1,00		1	100,0	1,00		1	100,0					1,00		1	100,0	1,00		1	100,0				
Mat.	A2	3	VD	21,00	18	3	14,3	18,00	18			3,00		3	100,0	22,00	19	3	13,6	18,00	18			4,00	1	3	75,0
Mat.	A2	4	VD	14,00	13	1	7,1	14,00	13	1	7,1					15,00	14	1	6,7	15,00	14	1	6,7				
Mat.	A2	5	VD	4,00	4			4,00	4							4,00	4			4,00	4						
Mat.	A2	6	VD	8,00	8			8,00	8							8,00	8			8,00	8						
Mat.	A2	Ergebnis		47,00	43	4	8,5	44,00	43	1	2,3	3,00		3	100,0	49,00	45	4	8,2	45,00	44	1	2,2	4,00	1	3	75,0
Mat.	v2	3	VB	9,00	3	6	66,7	8,00	3	5	62,5	1,00		1	100,0	9,00	3	6	66,7	9,00	3	6	66,7				
Mat.	v2	4	VB	1,00		1	100,0	1,00		1	100,0					1,00		1	100,0	1,00		1	100,0				
Mat.	v2	Ergebnis		10,00	3	7	70,0	9,00	3	6	66,7	1,00		1	100,0	10,00	3	7	70,0	10,00	3	7	70,0				
Mat.	v2 (Ausb.)	1	VB	2,00	1	1	50,0	2,00	1	1	50,0					2,00	1	1	50,0	2,00	1	1	50,0				
Mat.	v2 (Ausb.)	Ergebnis		2,00	1	1	50,0	2,00	1	1	50,0					2,00	1	1	50,0	2,00	1	1	50,0				
Mat.	Ergebnis			59,00	47	12	20,3	55,00	47	8	14,5	4,00		4	100,0	61,00	49	12	19,7	57,00	48	9	15,8	4,00	1	3	75,0
mitt. D.	v4	1	VB	1,00	1			1,00	1							1,00	1			1,00	1						
mitt. D.	v4	Ergebnis		1,00	1			1,00	1							1,00	1			1,00	1						
mitt. D.	Ergebnis			1,00	1			1,00	1							1,00	1			1,00	1						
Ergebnis				106,00	78	28	26,4	96,00	78	18	18,8	10,00		10	100,0	109,00	79	30	27,5	98,00	78	20	20,4	11,00	1	10	90,9

Zollamt Graz

Qualifikation	Verwendungsgruppe	Funktionsgruppe	Besoldungsgr.	Gesamt 31.12.2013				Vollbeschäftigte 31.12.2013				Teilbeschäftigte 31.12.2013				Gesamt 31.12.2012				Vollbeschäftigte 31.12.2012				Teilbeschäftigte 31.12.2012			
				Köpfe	Männer	Frauen	Quote in % Frauen	Köpfe	Männer	Frauen	Quote in % Frauen	Köpfe	Männer	Frauen	Quote in % Frauen	Köpfe	Männer	Frauen	Quote in % Frauen	Köpfe	Männer	Frauen	Quote in % Frauen	Köpfe	Männer	Frauen	Quote in % Frauen
Akad.	A1	1	VD	1,00	1			1,00	1							2,00	2			2,00	2						
Akad.	A1	2	VD	1,00	1			1,00	1																		
Akad.	A1	5	VD													1,00	1			1,00	1						
Akad.	A1	6	VD	1,00		1	100,0	1,00		1	100,0					1,00		1	100,0	1,00		1	100,0				
Akad.	A1	Ergebnis		3,00	2	1	33,3	3,00	2	1	33,3					4,00	3	1	25,0	4,00	3	1	25,0				
Akad.	v1	3	VB	1,00	1			1,00	1							1,00	1			1,00	1						
Akad.	v1	Ergebnis		1,00	1			1,00	1							1,00	1			1,00	1						
Akad.	v1 (Ausb.)	1	VB	1,00		1	100,0	1,00		1	100,0					1,00		1	100,0	1,00		1	100,0				
Akad.	v1 (Ausb.)	Ergebnis		1,00		1	100,0	1,00		1	100,0					1,00		1	100,0	1,00		1	100,0				
Akad.	Ergebnis			5,00	3	2	40,0	5,00	3	2	40,0					6,00	4	2	33,3	6,00	4	2	33,3				
Fachd.	A3	3	VD	1,00		1	100,0					1,00		1	100,0	1,00		1	100,0				1,00		1	100,0	
Fachd.	A3	4	VD													3,00	3			3,00	3						
Fachd.	A3	5	VD	20,00	12	8	40,0	18,00	11	7	38,9	2,00	1	1	50,0	17,00	9	8	47,1	15,00	8	7	46,7	2,00	1	1	50,0
Fachd.	A3	8	VD	10,00	8	2	20,0	9,00	8	1	11,1	1,00		1	100,0	10,00	8	2	20,0	9,00	8	1	11,1	1,00		1	100,0
Fachd.	A3	GL	SV	1,00	1			1,00	1							1,00	1			1,00	1						
Fachd.	A3	Ergebnis		32,00	21	11	34,4	28,00	20	8	28,6	4,00	1	3	75,0	32,00	21	11	34,4	28,00	20	8	28,6	4,00	1	3	75,0
Fachd.	c	n. zug.	VB I	1,00		1	100,0	1,00		1	100,0					1,00		1	100,0	1,00		1	100,0				
Fachd.	c	Ergebnis		1,00		1	100,0	1,00		1	100,0					1,00		1	100,0	1,00		1	100,0				
Fachd.	E2a	6	ED	1,00	1			1,00	1							1,00	1			1,00	1						
Fachd.	E2a	Ergebnis		1,00	1			1,00	1							1,00	1			1,00	1						
Fachd.	v3	1	VB	4,00	1	3	75,0	2,00	1	1	50,0	2,00		2	100,0	5,00	1	4	80,0	3,00	1	2	66,7	2,00		2	100,0
Fachd.	v3	3	VB	3,00	1	2	66,7	2,00	1	1	50,0	1,00		1	100,0	3,00	1	2	66,7	2,00	1	1	50,0	1,00		1	100,0
Fachd.	v3	4	VB	10,00	3	7	70,0	9,00	3	6	66,7	1,00		1	100,0	10,00	3	7	70,0	8,00	3	5	62,5	2,00		2	100,0
Fachd.	v3	Ergebnis		17,00	5	12	70,6	13,00	5	8	61,5	4,00		4	100,0	18,00	5	13	72,2	13,00	5	8	61,5	5,00		5	100,0
Fachd.	Ergebnis			51,00	27	24	47,1	43,00	26	17	39,5	8,00	1	7	87,5	52,00	27	25	48,1	43,00	26	17	39,5	9,00	1	8	88,9
Hilfsd.	h4	1	VB	1,00	1			1,00	1							1,00	1			1,00	1						
Hilfsd.	h4	Ergebnis		1,00	1			1,00	1							1,00	1			1,00	1						
Hilfsd.	h5	1	VB	1,00		1	100,0					1,00		1	100,0	1,00		1	100,0				1,00		1	100,0	
Hilfsd.	h5	Ergebnis		1,00		1	100,0					1,00		1	100,0	1,00		1	100,0				1,00		1	100,0	
Hilfsd.	Ergebnis			2,00	1	1	50,0	1,00	1			1,00		1	100,0	2,00	1	1	50,0	1,00	1			1,00		1	100,0
Mat.	A2	3	VD	24,00	16	8	33,3	21,00	16	5	23,8	3,00		3	100,0	26,00	17	9	34,6	23,00	17	6	26,1	3,00		3	100,0
Mat.	A2	4	VD	25,00	20	5	20,0	22,00	20	2	9,1	3,00		3	100,0	24,00	20	4	16,7	21,00	20	1	4,8	3,00		3	100,0
Mat.	A2	5	VD	3,00	2	1	33,3	2,00	2			1,00		1	100,0	3,00	2	1	33,3	2,00	2			1,00		1	100,0
Mat.	A2	6	VD	10,00	8	2	20,0	10,00	8	2	20,0					11,00	9	2	18,2	11,00	9	2	18,2				
Mat.	A2	Ergebnis		62,00	46	16	25,8	55,00	46	9	16,4	7,00		7	100,0	64,00	48	16	25,0	57,00	48	9	15,8	7,00		7	100,0
Mat.	v2	3	VB	17,00	11	6	35,3	16,00	11	5	31,3	1,00		1	100,0	15,00	8	7	46,7	13,00	8	5	38,5	2,00		2	100,0
Mat.	v2	4	VB	1,00	1			1,00	1							1,00	1			1,00	1						
Mat.	v2	Ergebnis		18,00	12	6	33,3	17,00	12	5	29,4	1,00		1	100,0	16,00	9	7	43,8	14,00	9	5	35,7	2,00		2	100,0
Mat.	v2 (Ausb.)	1	VB	5,00	4	1	20,0	5,00	4	1	20,0					9,00	8	1	11,1	9,00	8	1	11,1				
Mat.	v2 (Ausb.)	Ergebnis		5,00	4	1	20,0	5,00	4	1	20,0					9,00	8	1	11,1	9,00	8	1	11,1				
Mat.	Ergebnis			85,00	62	23	27,1	77,00	62	15	19,5	8,00		8	100,0	89,00	65	24	27,0	80,00	65	15	18,8	9,00		9	100,0
mitt. D.	v4	1	VB	1,00		1	100,0	1,00		1	100,0					1,00		1	100,0	1,00		1	100,0				
mitt. D.	v4	Ergebnis		1,00		1	100,0	1,00		1	100,0					1,00		1	100,0	1,00		1	100,0				
mitt. D.	Ergebnis			1,00		1	100,0	1,00		1	100,0					1,00		1	100,0	1,00		1	100,0				
Ergebnis				144,00	93	51	35,4	127,00	92	35	27,6	17,00	1	16	94,1	150,00	97	53	35,3	131,00	96	35	26,7	19,00	1	18	94,7

Zollamt Klagenfurt Villach

Qualifikation	Verwendungsgruppe	Funktionsgruppe	Besoldungsgruppe	Gesamt 31.12.2013				Vollbeschäftigte 31.12.2013				Teilbeschäftigte 31.12.2013				Gesamt 31.12.2012				Vollbeschäftigte 31.12.2012				Teilbeschäftigte 31.12.2012			
				Köpfe	Männer	Frauen	Quote in % Frauen	Köpfe	Männer	Frauen	Quote in % Frauen	Köpfe	Männer	Frauen	Quote in % Frauen	Köpfe	Männer	Frauen	Quote in % Frauen	Köpfe	Männer	Frauen	Quote in % Frauen	Köpfe	Männer	Frauen	Quote in % Frauen
Akad.	A1	3	VD	1,00	1			1,00	1							1,00	1			1,00	1						
Akad.	A1	6	VD	1,00	1			1,00	1							1,00	1			1,00	1						
Akad.	A1	Ergebnis		2,00	2			2,00	2							2,00	2			2,00	2						
Akad.	Ergebnis			2,00	2			2,00	2							2,00	2			2,00	2						
Fachd.	A3	2	VD	1,00	1			1,00	1																		
Fachd.	A3	4	VD	1,00	1			1,00	1							2,00	2			2,00	2						
Fachd.	A3	5	VD	12,00	9	3	25,0	11,00	9	2	18,2	1,00		1	100,0	13,00	9	4	30,8	11,00	9	2	18,2	2,00		2	100,0
Fachd.	A3	8	VD	12,00	8	4	33,3	9,00	7	2	22,2	3,00	1	2	66,7	13,00	9	4	30,8	10,00	8	2	20,0	3,00	1	2	66,7
Fachd.	A3	GL	SV	1,00	1			1,00	1																		
Fachd.	A3	Ergebnis		27,00	20	7	25,9	23,00	19	4	17,4	4,00	1	3	75,0	28,00	20	8	28,6	23,00	19	4	17,4	5,00	1	4	80,0
Fachd.	v3	1	VB	1,00		1	100,0	1,00		1	100,0					1,00		1	100,0	1,00		1	100,0				
Fachd.	v3	2	VB	2,00		2	100,0	1,00		1	100,0	1,00		1	100,0	2,00		2	100,0	1,00		1	100,0	1,00		1	100,0
Fachd.	v3	3	VB	1,00		1	100,0	1,00		1	100,0					1,00		1	100,0	1,00		1	100,0				
Fachd.	v3	4	VB	9,00	5	4	44,4	8,00	5	3	37,5	1,00		1	100,0	9,00	5	4	44,4	8,00	5	3	37,5	1,00		1	100,0
Fachd.	v3	Ergebnis		13,00	5	8	61,5	11,00	5	6	54,5	2,00		2	100,0	13,00	5	8	61,5	11,00	5	6	54,5	2,00		2	100,0
Fachd.	Ergebnis			40,00	25	15	37,5	34,00	24	10	29,4	6,00	1	5	83,3	41,00	25	16	39,0	34,00	24	10	29,4	7,00	1	6	85,7
Mat.	A2	3	VD	27,00	25	2	7,4	26,00	25	1	3,8	1,00		1	100,0	27,00	25	2	7,4	26,00	25	1	3,8	1,00		1	100,0
Mat.	A2	4	SV	1,00		1	100,0	1,00		1	100,0					1,00		1	100,0	1,00		1	100,0				
Mat.	A2	4	VD	28,00	25	3	10,7	27,00	25	2	7,4	1,00		1	100,0	29,00	26	3	10,3	28,00	26	2	7,1	1,00		1	100,0
Mat.	A2	5	VD	3,00	3			3,00	3							3,00	3			3,00	3						
Mat.	A2	6	VD	7,00	7			7,00	7							8,00	8			8,00	8						
Mat.	A2	7	VD	1,00	1			1,00	1							1,00	1			1,00	1						
Mat.	A2	8	VD	1,00	1			1,00	1							1,00	1			1,00	1						
Mat.	A2	Ergebnis		68,00	62	6	8,8	66,00	62	4	6,1	2,00		2	100,0	70,00	64	6	8,6	68,00	64	4	5,9	2,00		2	100,0
Mat.	b	n. zug.	VB I	1,00		1	100,0	1,00		1	100,0					1,00		1	100,0	1,00		1	100,0				
Mat.	b	Ergebnis		1,00		1	100,0	1,00		1	100,0					1,00		1	100,0	1,00		1	100,0				
Mat.	E1	5	ED	1,00	1			1,00	1							1,00	1			1,00	1						
Mat.	E1	Ergebnis		1,00	1			1,00	1							1,00	1			1,00	1						
Mat.	v2	3	VB	3,00	1	2	66,7	2,00	1	1	50,0	1,00		1	100,0	2,00	1	1	50,0	2,00	1	1	50,0				
Mat.	v2	Ergebnis		3,00	1	2	66,7	2,00	1	1	50,0	1,00		1	100,0	2,00	1	1	50,0	2,00	1	1	50,0				
Mat.	Ergebnis			73,00	64	9	12,3	70,00	64	6	8,6	3,00		3	100,0	74,00	66	8	10,8	72,00	66	6	8,3	2,00		2	100,0
mitt. D.	A4	2	VD													1,00	1			1,00	1						
mitt. D.	A4	Ergebnis														1,00	1			1,00	1						
mitt. D.	Ergebnis															1,00	1			1,00	1						
Ergebnis				115,00	91	24	20,9	106,00	90	16	15,1	9,00	1	8	88,9	118,00	94	24	20,3	109,00	93	16	14,7	9,00	1	8	88,9

Zollamt Innsbruck

Qualifikation	Verwendungsgruppe	Funktionsgr.	Besoldungsgruppe	Gesamt 31.12.2013				Vollbeschäftigte 31.12.2013				Teilbeschäftigte 31.12.2013				Gesamt 31.12.2012				Vollbeschäftigte 31.12.2012				Teilbeschäftigte 31.12.2012			
				Köpfe	Männer	Frauen	Quote in % Frauen	Köpfe	Männer	Frauen	Quote in % Frauen	Köpfe	Männer	Frauen	Quote in % Frauen	Köpfe	Männer	Frauen	Quote in % Frauen	Köpfe	Männer	Frauen	Quote in % Frauen	Köpfe	Männer	Frauen	Quote in % Frauen
Akad.	A1	3	VD	1,00	1			1,00	1							1,00	1			1,00	1						
Akad.	A1	5	VD	1,00	1			1,00	1							1,00	1			1,00	1						
Akad.	A1	6	VD	1,00	1			1,00	1							1,00	1			1,00	1						
Akad.	A1	Ergebnis		3,00	3			3,00	3							3,00	3			3,00	3						
Akad.	Ergebnis			3,00	3			3,00	3							3,00	3			3,00	3						
Fachdienst	A3	2	VD	2,00	2			1,00	1			1,00	1							1,00	1			1,00	1		
Fachdienst	A3	4	VD	1,00		1	100,0					1,00		1	100,0	2,00	1	1	50,0	1,00	1		1,00		1	100,0	
Fachdienst	A3	5	VD	10,00	9	1	10,0	8,00	8			2,00	1	1	50,0	7,00	6	1	14,3	5,00	5		2,00	1	1	50,0	
Fachdienst	A3	8	VD	20,00	19	1	5,0	19,00	19			1,00		1	100,0	24,00	23	1	4,2	23,00	23		1,00		1	100,0	
Fachdienst	A3	GL	SV	6,00	5	1	16,7	6,00	5	1	16,7																
Fachdienst	A3	Ergebnis		39,00	35	4	10,3	34,00	33	1	2,9	5,00	2	3	60,0	34,00	31	3	8,8	29,00	29		5,00	2	3	60,0	
Fachdienst	v3	1	VB	4,00		4	100,0					4,00		4	100,0	4,00		4	100,0				4,00		4	100,0	
Fachdienst	v3	2	VB	1,00		1	100,0	1,00		1	100,0					1,00		1	100,0	1,00		1	100,0				
Fachdienst	v3	3	VB	1,00		1	100,0	1,00		1	100,0					1,00		1	100,0	1,00		1	100,0				
Fachdienst	v3	4	VB	13,00	2	11	84,6	9,00	1	8	88,9	4,00	1	3	75,0	13,00	2	11	84,6	9,00	2	7	77,8	4,00		4	100,0
Fachdienst	v3	Ergebnis		19,00	2	17	89,5	11,00	1	10	90,9	8,00	1	7	87,5	19,00	2	17	89,5	11,00	2	9	81,8	8,00		8	100,0
Fachdienst	v3 (Ausb.)	1	VB	1,00		1	100,0	1,00		1	100,0					7,00	5	2	28,6	7,00	5	2	28,6				
Fachdienst	v3 (Ausb.)	Ergebnis		1,00		1	100,0	1,00		1	100,0					7,00	5	2	28,6	7,00	5	2	28,6				
Fachdienst	Ergebnis			59,00	37	22	37,3	46,00	34	12	26,1	13,00	3	10	76,9	60,00	38	22	36,7	47,00	36	11	23,4	13,00	2	11	84,6
Hilfsdienst	h5	1	VB	1,00		1	100,0					1,00		1	100,0	2,00		2	100,0				2,00		2	100,0	
Hilfsdienst	h5	Ergebnis		1,00		1	100,0					1,00		1	100,0	2,00		2	100,0				2,00		2	100,0	
Hilfsdienst	Ergebnis			1,00		1	100,0					1,00		1	100,0	2,00		2	100,0				2,00		2	100,0	
Maurant	A2	3	VD	28,00	24	4	14,3	24,00	23	1	4,2	4,00	1	3	75,0	27,00	23	4	14,8	24,00	23	1	4,2	3,00		3	100,0
Maurant	A2	4	VD	16,00	13	3	18,8	13,00	13			3,00		3	100,0	17,00	14	3	17,6	17,00	14	3	17,6				
Maurant	A2	5	VD	4,00	4			4,00	4							5,00	5			5,00	5						
Maurant	A2	6	VD	7,00	7			7,00	7							8,00	8			8,00	8						
Maurant	A2	Ergebnis		55,00	48	7	12,7	48,00	47	1	2,1	7,00	1	6	85,7	57,00	50	7	12,3	54,00	50	4	7,4	3,00		3	100,0
Maurant	v2	2	VB	1,00	1			1,00	1							1,00	1			1,00	1						
Maurant	v2	3	VB	12,00	4	8	66,7	10,00	4	6	60,0	2,00		2	100,0	11,00	4	7	63,6	10,00	4	6	60,0	1,00		1	100,0
Maurant	v2	Ergebnis		13,00	5	8	61,5	11,00	5	6	54,5	2,00		2	100,0	12,00	5	7	58,3	11,00	5	6	54,5	1,00		1	100,0
Maurant	v2 (Ausb.)	1	VB	1,00	1			1,00	1							1,00	1			1,00	1						
Maurant	v2 (Ausb.)	Ergebnis		1,00	1			1,00	1							1,00	1			1,00	1						
Maurant	Ergebnis			69,00	54	15	21,7	60,00	53	7	11,7	9,00	1	8	88,9	70,00	56	14	20,0	66,00	56	10	15,2	4,00		4	100,0
Ergebnis				132,00	94	38	28,8	109,00	90	19	17,4	23,00	4	19	82,6	135,00	97	38	28,1	116,00	95	21	18,1	19,00	2	17	89,5

Zollamt Feldkirch Wolfurt

Qualifikation	Verwendungsgruppe	Funktionsgruppe	Besoldungsgruppe	Gesamt 31.12.2013				Vollbeschäftigte 31.12.2013				Teilbeschäftigte 31.12.2013				Gesamt 31.12.2012				Vollbeschäftigte 31.12.2012				Teilbeschäftigte 31.12.2012			
				Köpfe	Männer	Frauen	%-Quote Frauen	Köpfe	Männer	Frauen	%-Quote Frauen	Köpfe	Männer	Frauen	%-Quote Frauen	Köpfe	Männer	Frauen	%-Quote Frauen	Köpfe	Männer	Frauen	%-Quote Frauen	Köpfe	Männer	Frauen	%-Quote Frauen
Akad.	A1	1	VD	1,00	1			1,00	1							1,00	1			1,00	1						
Akad.	A1	2	VD	1,00	1			1,00	1							1,00	1			1,00	1						
Akad.	A1	3	VD	1,00	1			1,00	1							1,00	1			1,00	1						
Akad.	A1	5	VD	1,00	1			1,00	1							1,00	1			1,00	1						
Akad.	A1	6	VD	1,00	1			1,00	1							1,00	1			1,00	1						
Akad.	A1	Ergebnis		5,00	5			5,00	5							5,00	5			5,00	5						
Akad.	v1	1	VB	1,00	1			1,00	1							1,00	1			1,00	1						
Akad.	v1	Ergebnis		1,00	1			1,00	1							1,00	1			1,00	1						
Akad.	Ergebnis			6,00	6			6,00	6							6,00	6			6,00	6						
Fachd.	A3	5	VD	8,00	6	2	25,0	6,00	5	1	16,7	2,00	1	1	50,0	10,00	7	3	30,0	7,00	6	1	14,3	3,00	1	2	66,7
Fachd.	A3	8	VD	16,00	12	4	25,0	16,00	12	4	25,0					21,00	17	4	19,0	21,00	17	4	19,0				
Fachd.	A3	GL	SV	2,00	2			2,00	2																		
Fachd.	A3	Ergebnis		26,00	20	6	23,1	24,00	19	5	20,8	2,00	1	1	50,0	31,00	24	7	22,6	28,00	23	5	17,9	3,00	1	2	66,7
Fachd.	v3	1	VB	1,00		1	100,0					1,00		1	100,0	1,00		1	100,0				1,00		1	100,0	
Fachd.	v3	2	VB	2,00	1	1	50,0	2,00	1	1	50,0					2,00	1	1	50,0	1,00	1		1,00		1	100,0	
Fachd.	v3	3	VB	9,00	3	6	66,7	5,00	3	2	40,0	4,00		4	100,0	5,00	1	4	80,0	1,00	1		4,00		4	100,0	
Fachd.	v3	4	VB	26,00	7	19	73,1	23,00	7	16	69,6	3,00		3	100,0	30,00	8	22	73,3	28,00	8	20	71,4	2,00		2	100,0
Fachd.	v3	Ergebnis		38,00	11	27	71,1	30,00	11	19	63,3	8,00		8	100,0	38,00	10	28	73,7	30,00	10	20	66,7	8,00		8	100,0
Fachd.	v3 (Ausb.)	1	VB	10,00	8	2	20,0	10,00	8	2	20,0					8,00	5	3	37,5	8,00	5	3	37,5				
Fachd.	v3 (Ausb.)	Ergebnis		10,00	8	2	20,0	10,00	8	2	20,0					8,00	5	3	37,5	8,00	5	3	37,5				
Fachd.	Ergebnis			74,00	39	35	47,3	64,00	38	26	40,6	10,00	1	9	90,0	77,00	39	38	49,4	66,00	38	28	42,4	11,00	1	10	90,9
Hilfsd.	h5	1	VB	2,00		2	100,0	1,00		1	100,0	1,00		1	100,0	2,00		2	100,0	1,00		1	100,0	1,00		1	100,0
Hilfsd.	h5	Ergebnis		2,00		2	100,0	1,00		1	100,0	1,00		1	100,0	2,00		2	100,0	1,00		1	100,0	1,00		1	100,0
Hilfsd.	Ergebnis			2,00		2	100,0	1,00		1	100,0	1,00		1	100,0	2,00		2	100,0	1,00		1	100,0	1,00		1	100,0
Mat.	A2	3	VD	28,00	23	5	17,9	22,00	22			6,00	1	5	83,3	27,00	22	5	18,5	20,00	20			7,00	2	5	71,4
Mat.	A2	4	VD	25,00	24	1	4,0	24,00	23	1	4,2	1,00	1			25,00	24	1	4,0	24,00	23	1	4,2	1,00	1		
Mat.	A2	5	VD	4,00	4			4,00	4							4,00	4			4,00	4						
Mat.	A2	6	VD	12,00	12			12,00	12							12,00	12			12,00	12						
Mat.	A2	Ergebnis		69,00	63	6	8,7	62,00	61	1	1,6	7,00	2	5	71,4	68,00	62	6	8,8	60,00	59	1	1,7	8,00	3	5	62,5
Mat.	v2	3	VB	29,00	5	24	82,8	26,00	5	21	80,8	3,00		3	100,0	27,00	5	22	81,5	24,00	5	19	79,2	3,00		3	100,0
Mat.	v2	4	VB	1,00	1			1,00	1							1,00	1			1,00	1						
Mat.	v2	Ergebnis		30,00	6	24	80,0	27,00	6	21	77,8	3,00		3	100,0	28,00	6	22	78,6	25,00	6	19	76,0	3,00		3	100,0
Mat.	v2 (Ausb.)	1	VB	2,00	1	1	50,0	2,00	1	1	50,0					2,00	1	1	50,0	2,00	1	1	50,0				
Mat.	v2 (Ausb.)	Ergebnis		2,00	1	1	50,0	2,00	1	1	50,0					2,00	1	1	50,0	2,00	1	1	50,0				
Mat.	Ergebnis			101,00	70	31	30,7	91,00	68	23	25,3	10,00	2	8	80,0	98,00	69	29	29,6	87,00	66	21	24,1	11,00	3	8	72,7
mitt. D.	v4	2	VB	1,00	1			1,00	1							1,00	1			1,00	1						
mitt. D.	v4	Ergebnis		1,00	1			1,00	1							1,00	1			1,00	1						
mitt. D.	Ergebnis			1,00	1			1,00	1							1,00	1			1,00	1						
Ergebnis				184,00	116	68	37,0	163,00	113	50	30,7	21,00	3	18	85,7	184,00	115	69	37,5	161,00	111	50	31,1	23,00	4	19	82,6

Seite 134

Anhang 3 Frauenanteil bundesweite Organisationseinheiten

Steuerfahndung

Qualifikation	Verwendungsgruppe	Funktionsgruppe	Besoldungsgruppe	Gesamt 31.12.2013				Vollbeschäftigte 31.12.2013				Teilbeschäftigte 31.12.2013				Gesamt 31.12.2012				Vollbeschäftigte 31.12.2012				Teilbeschäftigte 31.12.2012			
				Köpfe	Männer	Frauen	%-Quote Frauen	Köpfe	Männer	Frauen	%-Quote Frauen	Köpfe	Männer	Frauen	%-Quote Frauen	Köpfe	Männer	Frauen	%-Quote Frauen	Köpfe	Männer	Frauen	%-Quote Frauen	Köpfe	Männer	Frauen	%-Quote Frauen
Akad.	A1	1	VD													1,00	1			1,00	1						
Akad.	A1	2	VD	2,00	2			2,00	2							2,00	2			2,00	2						
Akad.	A1	5	VD	1,00	1			1,00	1							1,00	1			1,00	1						
Akad.	A1	6	VD	1,00	1			1,00	1							1,00	1			1,00	1						
Akad.	A1	Ergebnis		4,00	4			4,00	4							5,00	5			5,00	5						
Akad.	v1	2	VB	2,00	1	1	50,0	1,00	1			1,00		1	100,0	2,00	1	1	50,0	1,00	1			1,00		1	100,0
Akad.	v1	3	VB	1,00	1			1,00	1							1,00	1			1,00	1						
Akad.	v1	Ergebnis		3,00	2	1	33,3	2,00	2			1,00		1	100,0	3,00	2	1	33,3	2,00	2			1,00		1	100,0
Akad.	Ergebnis			7,00	6	1	14,3	6,00	6			1,00		1	100,0	8,00	7	1	12,5	7,00	7			1,00		1	100,0
Fachd.	A3	2	VD	1,00	1			1,00	1							1,00	1			1,00	1						
Fachd.	A3	5	VD	14,00	6	8	57,1	12,00	6	6	50,0	2,00		2	100,0	15,00	6	9	60,0	13,00	6	7	53,8	2,00		2	100,0
Fachd.	A3	6	VD	6,00	3	3	50,0	4,00	3	1	25,0	2,00		2	100,0	7,00	3	4	57,1	6,00	3	3	50,0	1,00		1	100,0
Fachd.	A3	8	VD	7,00	6	1	14,3	7,00	6	1	14,3					5,00	4	1	20,0	5,00	4	1	20,0				
Fachd.	A3	Ergebnis		28,00	16	12	42,9	24,00	16	8	33,3	4,00		4	100,0	28,00	14	14	50,0	25,00	14	11	44,0	3,00		3	100,0
Fachd.	v3	2	VB	5,00		5	100,0	4,00		4	100,0	1,00		1	100,0	5,00	1	4	80,0	4,00	1	3	75,0	1,00		1	100,0
Fachd.	v3	3	VB	1,00	1			1,00	1																		
Fachd.	v3	4	VB	12,00	2	10	83,3	11,00	2	9	81,8	1,00		1	100,0	11,00	2	9	81,8	10,00	2	8	80,0	1,00		1	100,0
Fachd.	v3	Ergebnis		18,00	3	15	83,3	16,00	3	13	81,3	2,00		2	100,0	16,00	3	13	81,3	14,00	3	11	78,6	2,00		2	100,0
Fachd.	v3 (Ausb.)	1	VB													1,00		1	100,0	1,00		1	100,0				
Fachd.	v3 (Ausb.)	Ergebnis														1,00		1	100,0	1,00		1	100,0				
Fachd.	Ergebnis			46,00	19	27	58,7	40,00	19	21	52,5	6,00		6	100,0	45,00	17	28	62,2	40,00	17	23	57,5	5,00		5	100,0
Matur.	A2	2	VD	1,00		1	100,0	1,00		1	100,0					2,00	1	1	50,0	2,00	1	1	50,0				
Matur.	A2	3	VD	22,00	13	9	40,9	18,00	13	5	27,8	4,00		4	100,0	21,00	13	8	38,1	18,00	13	5	27,8	3,00		3	100,0
Matur.	A2	4	VD	21,00	19	2	9,5	21,00	19	2	9,5					21,00	19	2	9,5	21,00	19	2	9,5				
Matur.	A2	6	VD	13,00	10	3	23,1	13,00	10	3	23,1					12,00	9	3	25,0	12,00	9	3	25,0				
Matur.	A2	Ergebnis		57,00	42	15	26,3	53,00	42	11	20,8	4,00		4	100,0	56,00	42	14	25,0	53,00	42	11	20,8	3,00		3	100,0
Matur.	v2	2	VB	5,00	3	2	40,0	4,00	3	1	25,0	1,00		1	100,0	10,00	7	3	30,0	7,00	6	1	14,3	3,00	1	2	66,7
Matur.	v2	3	VB	12,00	11	1	8,3	11,00	11			1,00		1	100,0	8,00	6	2	25,0	7,00	6	1	14,3	1,00		1	100,0
Matur.	v2	4	VB	2,00	1	1	50,0	2,00	1	1	50,0					2,00	1	1	50,0	2,00	1	1	50,0				
Matur.	v2	Ergebnis		19,00	15	4	21,1	17,00	15	2	11,8	2,00		2	100,0	20,00	14	6	30,0	16,00	13	3	18,8	4,00	1	3	75,0
Matur.	v2 (Ausb.)	1	VB	5,00	1	4	80,0	5,00	1	4	80,0					11,00	4	7	63,6	11,00	4	7	63,6				
Matur.	v2 (Ausb.)	Ergebnis		5,00	1	4	80,0	5,00	1	4	80,0					11,00	4	7	63,6	11,00	4	7	63,6				
Matur.	Ergebnis			81,00	58	23	28,4	75,00	58	17	22,7	6,00		6	100,0	87,00	60	27	31,0	80,00	59	21	26,3	7,00	1	6	85,7
Ergebnis				134,00	83	51	38,1	121,00	83	38	31,4	13,00		13	100,0	140,00	84	56	40,0	127,00	83	44	34,6	13,00	1	12	92,3

Großbetriebsprüfung

Qualifikation	Verwendungsgruppe	Funktionsgruppe	Besoldungsgruppe	Gesamt 31.12.2013				Vollbeschäftigte 31.12.2013				Teilbeschäftigte 31.12.2013				Gesamt 31.12.2012				Vollbeschäftigte 31.12.2012				Teilbeschäftigte 31.12.2012			
				Köpfe	Männer	Frauen	Quote in % Frauen	Köpfe	Männer	Frauen	Quote in % Frauen	Köpfe	Männer	Frauen	Quote in % Frauen	Köpfe	Männer	Frauen	Quote in % Frauen	Köpfe	Männer	Frauen	Quote in % Frauen	Köpfe	Männer	Frauen	Quote in % Frauen
Akad.	a	n.zug.	VB I	1,00	1			1,00	1							1,00	1			1,00	1						
Akad.	a	Ergebnis		1,00	1			1,00	1							1,00	1			1,00	1						
Akad.	A	VII	AV	2,00		2	100,0	2,00		2	100,0					2,00		2	100,0	2,00		2	100,0				
Akad.	A	VIII	AV	1,00		1	100,0	1,00		1	100,0					1,00		1	100,0	1,00		1	100,0				
Akad.	A	Ergebnis		3,00		3	100,0	3,00		3	100,0					3,00		3	100,0	3,00		3	100,0				
Akad.	A1	1	VD	128,00	85	43	33,6	104,00	82	22	21,2	24,00	3	21	87,5	104,00	69	35	33,7	85,00	68	17	20,0	19,00	1	18	94,7
Akad.	A1	2	VD	89,00	66	23	25,8	79,00	65	14	17,7	10,00	1	9	90,0	94,00	70	24	25,5	83,00	68	15	18,1	11,00	2	9	81,8
Akad.	A1	3	VD	54,00	44	10	18,5	53,00	44	9	17,0	1,00		1	100,0	57,00	46	11	19,3	55,00	45	10	18,2	2,00	1	1	50,0
Akad.	A1	4	VD	5,00	3	2	40,0	5,00	3	2	40,0					4,00	3	1	25,0	4,00	3	1	25,0				
Akad.	A1	5	VD	1,00		1	100,0	1,00		1	100,0					1,00		1	100,0	1,00		1	100,0				
Akad.	A1	6	VD	1,00	1			1,00	1							1,00	1			1,00	1						
Akad.	A1	Ergebnis		278,00	199	79	28,4	243,00	195	48	19,8	35,00	4	31	88,6	261,00	189	72	27,6	229,00	185	44	19,2	32,00	4	28	87,5
Akad.	v1	1	VB	49,00	22	27	55,1	38,00	21	17	44,7	11,00	1	10	90,9	51,00	24	27	52,9	37,00	20	17	45,9	14,00	4	10	71,4
Akad.	v1	2	VB	20,00	12	8	40,0	15,00	11	4	26,7	5,00	1	4	80,0	17,00	11	6	35,3	12,00	10	2	16,7	5,00	1	4	80,0
Akad.	v1	3	VB	6,00	5	1	16,7	6,00	5	1	16,7					5,00	4	1	20,0	5,00	4	1	20,0				
Akad.	v1	Ergebnis		75,00	39	36	48,0	59,00	37	22	37,3	16,00	2	14	87,5	73,00	39	34	46,6	54,00	34	20	37,0	19,00	5	14	73,7
Akad.	v1 (Ausb.)	1	VB	7,00	5	2	28,6	7,00	5	2	28,6					4,00	3	1	25,0	4,00	3	1	25,0				
Akad.	v1 (Ausb.)	Ergebnis		7,00	5	2	28,6	7,00	5	2	28,6					4,00	3	1	25,0	4,00	3	1	25,0				
Akad.	Ergebnis			364,00	244	120	33,0	313,00	238	75	24,0	51,00	6	45	88,2	342,00	232	110	32,2	291,00	223	68	23,4	51,00	9	42	82,4
Fachd.	A3	2	VD	5,00		5	100,0	3,00		3	100,0	2,00		2	100,0	5,00		5	100,0	4,00		4	100,0	1,00		1	100,0
Fachd.	A3	5	VD	15,00	3	12	80,0	10,00	3	7	70,0	5,00		5	100,0	18,00	4	14	77,8	13,00	3	10	76,9	5,00	1	4	80,0
Fachd.	A3	6	VD													1,00		1	100,0	1,00		1	100,0				
Fachd.	A3	8	VD	1,00	1			1,00	1							1,00	1			1,00	1						
Fachd.	A3	Ergebnis		21,00	4	17	81,0	14,00	4	10	71,4	7,00		7	100,0	25,00	5	20	80,0	19,00	4	15	78,9	6,00	1	5	83,3
Fachd.	v3	2	VB	15,00	2	13	86,7	8,00	2	6	75,0	7,00		7	100,0	15,00	2	13	86,7	8,00	2	6	75,0	7,00		7	100,0
Fachd.	v3	4	VB	11,00	2	9	81,8	9,00	2	7	77,8	2,00		2	100,0	11,00	2	9	81,8	9,00	2	7	77,8	2,00		2	100,0
Fachd.	v3	Ergebnis		26,00	4	22	84,6	17,00	4	13	76,5	9,00		9	100,0	26,00	4	22	84,6	17,00	4	13	76,5	9,00		9	100,0
Fachd.	Ergebnis			47,00	8	39	83,0	31,00	8	23	74,2	16,00		16	100,0	51,00	9	42	82,4	36,00	8	28	77,8	15,00	1	14	93,3
Matur.	A2	2	VD													1,00		1	100,0				1,00		1	100,0	
Matur.	A2	3	VD	27,00	20	7	25,9	21,00	18	3	14,3	6,00	2	4	66,7	48,00	32	16	33,3	34,00	28	6	17,6	14,00	4	10	71,4
Matur.	A2	4	VD	22,00	17	5	22,7	19,00	17	2	10,5	3,00		3	100,0	37,00	32	5	13,5	33,00	32	1	3,0	4,00		4	100,0
Matur.	A2	5	VD	20,00	17	3	15,0	18,00	16	2	11,1	2,00	1	1	50,0	23,00	20	3	13,0	20,00	19	1	5,0	3,00	1	2	66,7
Matur.	A2	6	VD	1,00		1	100,0	1,00		1	100,0					1,00		1	100,0	1,00		1	100,0				
Matur.	A2	Ergebnis		70,00	54	16	22,9	59,00	51	8	13,6	11,00	3	8	72,7	110,00	84	26	23,6	88,00	79	9	10,2	22,00	5	17	77,3
Matur.	B	VII	AV	1,00	1			1,00	1							1,00	1			1,00	1						
Matur.	B	Ergebnis		1,00	1			1,00	1							1,00	1			1,00	1						
Matur.	v2	2	VB	1,00		1	100,0					1,00		1	100,0	1,00		1	100,0				1,00		1	100,0	
Matur.	v2	3	VB	3,00	2	1	33,3	2,00	1	1	50,0	1,00	1			3,00	2	1	33,3	2,00	1	1	50,0	1,00	1		
Matur.	v2	4	VB	3,00	1	2	66,7	3,00	1	2	66,7					6,00	1	5	83,3	5,00	1	4	80,0	1,00		1	100,0
Matur.	v2	Ergebnis		7,00	3	4	57,1	5,00	2	3	60,0	2,00	1	1	50,0	10,00	3	7	70,0	7,00	2	5	71,4	3,00	1	2	66,7
Matur.	Ergebnis			78,00	58	20	25,6	65,00	54	11	16,9	13,00	4	9	69,2	121,00	88	33	27,3	96,00	82	14	14,6	25,00	6	19	76,0
Ergebnis				489,00	310	179	36,6	409,00	300	109	26,7	80,00	10	70	87,5	514,00	329	185	36,0	423,00	313	110	26,0	91,00	16	75	82,4

Finanzpolizei

Qualifikation	Verwendungsgruppe	Funktionsgruppe	Besoldungsgruppe	Gesamt 31.12.2013				Vollbeschäftigte 31.12.2013				Teilbeschäftigte 31.12.2013				Gesamt 31.12.2012				Vollbeschäftigte 31.12.2012				Teilbeschäftigte 31.12.2012			
				Köpfe	Männer	Frauen	Quote in % Frauen	Köpfe	Männer	Frauen	Quote in % Frauen	Köpfe	Männer	Frauen	Quote in % Frauen	Köpfe	Männer	Frauen	Quote in % Frauen	Köpfe	Männer	Frauen	Quote in % Frauen	Köpfe	Männer	Frauen	Quote in % Frauen
Akad.	A1	2	VD	3,00	2	1	33,3	3,00	2	1	33,3																
Akad.	A1	3	VD	3,00	3			3,00	3																		
Akad.	A1	5	VD	1,00	1			1,00	1																		
Akad.	A1	6	VD	1,00	1			1,00	1																		
Akad.	A1	Ergebnis		8,00	7	1	12,5	8,00	7	1	12,5																
Akad.	v1	2	VB	3,00	3			2,00	2			1,00	1														
Akad.	v1	Ergebnis		3,00	3			2,00	2			1,00	1														
Akad.	v1 (Ausb.)	1	VB	1,00	1			1,00	1																		
Akad.	v1 (Ausb.)	Ergebnis		1,00	1			1,00	1																		
Akad.	Ergebnis			12,00	11	1	8,3	11,00	10	1	9,1	1,00	1														
Fachd.	A3	2	VD	1,00	1			1,00	1																		
Fachd.	A3	4	VD	13,00	12	1	7,7	12,00	12			1,00			1	100,0											
Fachd.	A3	5	VD	66,00	53	13	19,7	61,00	53	8	13,1	5,00			5	100,0											
Fachd.	A3	6	VD	27,00	24	3	11,1	25,00	22	3	12,0	2,00	2														
Fachd.	A3	8	VD	22,00	21	1	4,5	22,00	21	1	4,5																
Fachd.	A3	Ergebnis		129,00	111	18	14,0	121,00	109	12	9,9	8,00	2	6	75,0												
Fachd.	v3	2	VB	6,00	4	2	33,3	6,00	4	2	33,3																
Fachd.	v3	3	VB	9,00	9			9,00	9																		
Fachd.	v3	4	VB	53,00	26	27	50,9	47,00	26	21	44,7	6,00			6	100,0											
Fachd.	v3	Ergebnis		68,00	39	29	42,6	62,00	39	23	37,1	6,00			6	100,0											
Fachd.	v3 (Ausb.)	1	VB	3,00	1	2	66,7	3,00	1	2	66,7																
Fachd.	v3 (Ausb.)	Ergebnis		3,00	1	2	66,7	3,00	1	2	66,7																
Fachd.	Ergebnis			200,00	151	49	24,5	186,00	149	37	19,9	14,00	2	12	85,7												
Mat.	A2	2	VD	29,00	25	4	13,8	29,00	25	4	13,8																
Mat.	A2	3	VD	21,00	15	6	28,6	20,00	14	6	30,0	1,00	1														
Mat.	A2	4	VD	1,00	1			1,00	1																		
Mat.	A2	5	VD	1,00	1			1,00	1																		
Mat.	A2	6	VD	24,00	21	3	12,5	24,00	21	3	12,5																
Mat.	A2	Ergebnis		76,00	63	13	17,1	75,00	62	13	17,3	1,00	1														
Mat.	v2	2	VB	57,00	38	19	33,3	55,00	38	17	30,9	2,00			2	100,0											
Mat.	v2	3	VB	18,00	11	7	38,9	18,00	11	7	38,9																
Mat.	v2	4	VB	11,00	9	2	18,2	11,00	9	2	18,2																
Mat.	v2	Ergebnis		86,00	58	28	32,6	84,00	58	26	31,0	2,00			2	100,0											
Mat.	v2 (Ausb.)	1	VB	12,00	8	4	33,3	12,00	8	4	33,3																
Mat.	v2 (Ausb.)	Ergebnis		12,00	8	4	33,3	12,00	8	4	33,3																
Mat.	Ergebnis			174,00	129	45	25,9	171,00	128	43	25,1	3,00	1	2	66,7												
mitt. D.	A4	2	VD	3,00	3			3,00	3																		
mitt. D.	A4	Ergebnis		3,00	3			3,00	3																		
mitt. D.	D	III	AV	1,00	1			1,00	1																		
mitt. D.	D	Ergebnis		1,00	1			1,00	1																		
mitt. D.	Ergebnis			4,00	4			4,00	4																		
Ergebnis				390,00	295	95	24,4	372,00	291	81	21,8	18,00	4	14	77,8												